>>> Amtsblatt

8. Jahrgang | 6. Juni 2018 | N° 23

beckingen gute aussichten

Beckingen | Düppenweiler | Erbringen | Hargarten | Haustadt | Honzrath | Oppen | Reimsbach | Saarfels

SAARLAND
Großes entsteht immer im Kleinen.

Wichtige Telefonnummern

Polizei Notruf **1 10**
Polizeiinspektion Merzig
(immer besetzt) **0 68 61/70 40**
Wasserschutzpolizei Dillingen **0 68 31/7 69 93 73**
Polizeiposten Beckingen **0 68 35/9 36 66**

Feuerwehr Notruf **1 12**
Notarzt **1 12**

DRK-Krankentransportstellen
Merzig **0 68 61/7 05-62 95**
Dillingen **0 68 31/70 21 11**
Losheim **0 68 72/63 63**

Gemeindeverwaltung

Rathaus mit Bauhof und Wasserwerk **0 68 35/55-0**
Rathaus (Telefax) **0 68 35/5 55 00**
nach Dienstschluss:
Collmann, Bürgermeister **06835/ 55-880**
Schommer, Gemeindeoberamtsrat **0 68 32/12 11**
Bauhof, Bereitschaftsdienst **01 51/17 14 59 65**
Müller, Revierförster **0 68 87/8939015**
Wehrführer Schneider, In den Rübstückern 6 **0 68 35/68 99 7**
Stellvertreter Ludwig, Neue Welt 35 **0 68 35/6 83 41**
Löschbezirksführer

Beckingen:	Dittert, Haustadter-Tal Str. 99	**0 68 35/ 7 67 1**
Düppenweiler:	Alles, Herrenschwamm 12	**06832/801121**
Erbringen:	Folz, Auf der Heide 1	**0 68 32/8 03 79**
Hargarten:	Wagner, Im Weidentälchen 18	**0 68 32/18 84**
Haustadt:	Diwersy, Lindenstraße 17	**0 68 35/60 24 00**
Honzrath:	Seiwert, Merchinger Straße 28	**0 68 35/73 56**
Oppen:	Schmidt, Sonnenhügel 12	**0 68 32/92 13 69**
Reimsbach:	Hoffmann, Am Hahn 15	**0 68 32/92 10 59**
Saarfels:	Gottfrydziak, Nelkenweg 2	**0 68 35/6 76 40**

Wasserwerk Beckingen
u. Bereitschaftsdienst
Pumpwerk Hargarten **0 68 32/4 29**

Naturwacht Saarland, Frank Grütz, Alte Wäscherei
Sprechstunde nach tel. Vereinbarung **Tel. 0174/9503521**

Naturschutzbeauftragte
Karl-Rudi Reiter, Hauptstraße 59 **0 68 32/70 29**
für den Gemeindebezirk Düppenweiler
Norbert Müllenbach, Piesbacher Straße 51 **0 68 32/3 66**
für den Gemeindebezirk Düppenweiler
Leo Roth, Im Dompen 7 **0 68 32/71 09**
für den Gemeindebezirk Erbringen
Lutwin Klein, Auf Löw 45 **0 68 35/47 15**
für den Gemeindebezirk Haustadt
Dieter Wächter, Im Hirtengarten 13 **0 68 35/ 44 06**
für den Gemeindebezirk Honzrath
Winfried Minninger, Auf Weweln 3 **0 68 32/5 42**
für die Gemeindebezirke Reimsbach und Hargarten
Naturschutzbeauftragter im Gemeindebezirk Beckingen/Saarfels:
Herr Stefan Schneider, Anemonenstraße 27
66701 Beckingen **0160/97405391**

energis-Netzgesellschaft mbh
Störungsnummer Strom **06 81/90 69-26 11**
Störungsnummer Erdgas **06 81/90 69-2610**

DRK-Bereitschaft Beckingen **0152/04472851**
Bereitschaftsführer Oliver Reiter

Technisches Hilfswerk
Ortsbeauftragter Barbian für Beckingen **01 74/ 3 38 81 34**

Arbeiterwohlfahrt
Fahrbarer Mittagstisch: Auskünfte erteilt **0 68 35/65 66**

Private ambulante Pflegedienste
Heike Marschall, Beckingen **0 68 35/500 800**
Elke & Jessica Müllenbach Düppenweiler **0 68 32/366**

Caritas-Sozialstation Hochwald
für Beckingen **Tel. 0 68 72/50 45 62, Fax 0 68 72/50 45 86**

Caritas Kontaktzentrum für Demenz und Hospiz
Lindenstr. 39, 66701 Beckingen-Haustadt
Tel.: 0 68 35/40 22, Fax: 0 68 35/10 54

Christliche Bürgerhilfe e.V.
Beckingen - Kleiderkammer **0 68 35/23 38**

HELP Kinder- und Erwachsenenbetreuung
Zuhause GmbH **Mobil: 01 60/7 42 26 46**

Hilfe für Frauen in Notsituationen Frauenhaus Saarlouis
Aufnahme Tag und Nacht möglich.
Anonyme und kostenlose Beratung **0 68 31/22 00**

Kreis-Senioren-Telefon **(Do 14 - 17 Uhr): 0 68 61/7 88 86**

Hilfetelefon Gewalt gegen Frauen
www.hilfetelefon.de **Tel.: 08000116016**

Ärztedienst

Ärztlicher Bereitschaftsdienst

Bereitschaftsdienstpraxis der Kassenärztlichen Vereinigung Saarland am Marienhaus Klinikum Saarlouis-Dillingen, Standort Dillingen, Werkstr. 3
Bitte melden Sie sich vor ihrem Besuch telefonisch an: Tel.: 01805/663006.
Öffnungszeiten der Bereitschaftsdienstpraxis:
- **Am Wochenende von Samstag 08.00 Uhr bis Montag 08.00 Uhr**
- An jedem Feiertag von 08.00 Uhr bis um 08.00 Uhr des Folgetages.
- Außerdem an Rosenmontag, Heiligabend und Silvester

Notwendige Hausbesuche werden von eigens dazu eingeteilten Ärzten aus der Bereitschaftsdienstpraxis heraus durchgeführt.

Zahnärzte

Sa.09.06. und So 10.06. Dr. Reiter, Merzig-Besseringen, Tel.: 06861/6100

Apotheken

Do. 07.06. Saartal-Apotheke, Poststr. 64, Rehlingen, Tel.: 06835/3642
Fr. 08.06. Andreas-Apotheke, Reimsbacher Str. 40-42, Beckingen-Reimsbach, Tel.: 06832/91181
Sa. 09.06. Berg-und Hüttenapotheke, Stummstr. 57, Dillingen, Tel.: 06831/707004
So. 10.06. Pachtener Apotheke, Nachtsheimstr. 3, Dillingen, Tel.: 06831/73309
Mo. 11.06. Engel-Apotheke, Talstr.128, Beckingen, Tel.:06835/2435
Die. 12.06. Brunnen-Apotheke, Odilienplatz 7, Dillingen, Tel.: 06831/703936
Mitt. 13.06. Luzia-Apotheke, Odilienplatz 10, Dillingen, Tel: 06831/7066990

Augenärztlicher Notfalldienst

Sa. 09.06. und 10.06., Hr. Sindlinger, Völklingen, Tel.: 06898/23355

HNO-Notfalldienst

Sa. 09.06. und So. 10.06. Fr. Dr. Molter-Carbini, Saarlouis, Tel.: 06831/42054

Kinderärzte

Kinderärztliche Bereitschaftsdienstpraxis der Kassenärztlichen Vereinigung Saar am Marienhaus Klinikum Saarlouis-Dillingen, Standort Saarlouis, Kapuzinerstr. 4, Saarlouis
Sa. 09.06. und So. 10.06. Kinderärztlicher Notdienst im Erdgeschoss der Klinik in Saarlouis, Tel. 06831/1257883.
Es ist dringend notwendig, um die Wartezeiten für Sie so gering wie möglich zu halten, vorher anzurufen.

Tierärzte

Sa. 09.06. und So. 10.06. Tierärztinnen Timmermann/Ternes, Dillingen, Tel.: 06831/9866430

Wichtige Infos aus dem Rathaus

Rathaus am Freitag, 08.06.2018, geschlossen!

Wegen einer Gemeinschaftsveranstaltung der Bediensteten ist das Rathaus am Freitag, 8. Juni 2018, geschlossen.
Für den Gemeindebauhof (0151/17145965) und das Gemeindewasserwerk (06832/429) sind Bereitschaftsdienste eingerichtet.

Wichtiger Hinweis für alle Nutzer des Beckinger Hallenbades!

Das Hallenbad der Gemeinde Beckingen ist ab dem **11.06.2018** wieder geöffnet!
Thomas Collmann, Bürgermeister

Warnung vor dem Eichenprozessionsspinner!

Der Eichenprozessionsspinner (EPS) ist eine Raupe, deren Gifthaare bei Berührung sehr unangenehme Reaktionen beim Menschen hervorrufen können.
Dazu zählen:

- Hautirritationen (starker Juckreiz, vor allem abends und nachts, Pusteln und Quaddeln)
- Atembeschwerden und bei Allergikern schwere Atemnot
- Augenreizungen

Die in Gruppen lebende Raupe ist ungefähr drei bis vier Zentimeter lang und hat einen schwarz-braunen Streifen auf dem Rücken. Die fast den ganzen Körper bedeckenden Gifthaare werden etwa einen Zentimeter lang.

Fakten zum EPS:

- ist eine Schmetterlingsart und lebt ausschließlich auf Eichen, bevorzugt auf freistehenden Bäumen
- ist ein Pflanzenschädling, der auch für den Menschen eine Gesundheitsgefahr darstellt
- der Klimawandel begünstigt die Vermehrung des wärmeliebenden Insektes - aus wärmeren Regionen kommend, breitet es sich auch in Deutschland aus
- der EPS häutet sich bis zu vier Mal im Jahr; die Gifthaare können noch nach Jahren die gleiche gesundheitsschädigende Wirkung besitzen
- lebt in Gemeinschaft und baut Gespinstnester, in denen die abgestreiften Hüllen verbleiben
- im Mai schlüpften die Raupen, die sich tagsüber in den Nestern verstecken
- abends wandern sie als Prozession vom Nest in die Baumkrone und fressen dort die Blätter
- im Spätsommer schlüpfen aus den Raupen die Nachtfalter, die im Umkreis von zwei Kilometern an Eichenzweigen ihre Eier ablegen
- auch Wild- und Haustiere reagieren empfindlich auf die Gifthaare. Diese können zudem in deren Fell haften bleiben und so an den Menschen weitergegeben werden.

Wie schütze ich mich:

- gekennzeichnete Bereiche meiden
- Raupen und Nester niemals berühren
- auch unterhalb der befallenen Bäume können am Boden liegende Gifthaare noch jahrelang gesundheitliche Probleme auslösen
- auf Holzfällungs- und Pflegemaßnahmen verzichten, solange Raupennester erkennbar sind
- Bekämpfung nur von fachkundigem Personal durchführen lassen, das einen Vollschutzanzug trägt und über entsprechende Technik verfügt (Schädlingsbekämpfer)
- Windverhältnisse beachten

Wer mit den Gifthaaren in Kontakt kommt:

- sollte zum Arzt gehen und ihm mitteilen, dass wahrscheinlich Kontakt mit den Haaren des EPS bestand
- bei starkem Juckreiz können Antihistaminika helfen
- Kratzen treibt die Gifthaare nur tiefer in die Haut
- bei schweren allergischen Reaktionen mit Asthma und Atemnot sofort den Rettungsdienst rufen
- kontaminierte Kleidung schnell wechseln und bei mindestens 60 °C waschen
- nicht über Kleidung, Schuhe, Kinderwagen etc. Gifthaare in die Wohnung tragen
- Duschen und Haare waschen
- Kaltes Wasser lindert Juckreiz
- Augen mit viel Wasser spülen

(Herausgeberin: Landeshauptstadt Dresden, Amt für Presse- und Öffentlichkeitsarbeit, Fotos: Wikimedia Commons - Daniel Ullrich (CC BY-SA), Matthias Stuertz, 05/2018)

Oben links: Gruppe von Raupen des Eichenprozessionsspinners, rechts: durch die Gifthaare verursachte Hautreizungen
Warnung vor dem Eichenprozessionsspinner!

Text zum Titelbild

Der Kirchenchor Saarfels feiert in diesem Jahr sein 65-jähriges Bestehen.

Aus diesem Grund findet am Sonntag, dem 10.06.2018 am Vereinshaus in Saarfels ein Dorffest statt, zu dem der Chor die Bevölkerung herzlich einlädt.
Zeitgleich findet im Rahmen des Festes auch der Saarfelser Seniorentag statt, zu dem der Ortsvorsteher zusammen mit seinem Ortsrat einlädt.
Um 10 Uhr findet das Festhochamt unter gesanglicher Mitgestaltung des Kirchenchores in der St. Barbara-Kirche statt. Im Anschluss beginnt auf dem Vereinshausvorplatz das Frühschoppenkonzert mit dem Vereinigten Blasorchester Beckingen. Ab ca. 12 Uhr ist Gelegenheit zum Mittagessen.
Daran anschließend findet das „Bunte Programm“ mit Darbietungen von Künstlern aus der Region statt. Dazu gehören Aufführungen von Tänzen, Sketchen und Comedy. Ehrungen von langjährigen Chorsängern sowie Seniorenehrung durch den Ortsvorsteher und Liebeiträgen vom Kirchenchor, Bergspatzen unserem beliebten Frauenensemble „NoMen“ und „Dem besonderen Chor“ runden das Programm ab. Die Auslosung einer Tombola findet gegen 16 Uhr statt.
Lose können zu einem Preis von 1 € während des Festes erworben werden.
Der Erlös des Festes kommt der Reparatur des Klaviers sowie der Chorarbeit zugute. Der Chorvorstand und alle Mitglieder freuen sich darauf, mit der Dorfgemeinschaft und allen, die sich aus der Umgebung angesprochen fühlen, zu feiern und hoffen viele Gäste begrüßen zu dürfen.

Mundartecke - „Wie uus der Schnawwel gewaaß éss!“

Am Bildchen

Endlich aakómm mét wéhen Féiß.
A jeder Stazion halt gemach,
a jeder Stazion gebäät,
dadder óffheert, der Schmerz.
Ausgerout én Marias Schooß.
Dankescheen gesaat
fer dat Dach iwwerm Kopp,
fer der Kérzelichter ihr Wärmt,
fer all die fromm Spréch rónneróm.
Der Réckwäsch schó leichter.
De väärzehn Stazionen redur
fascht käämeh Pein.
Maria hat gehólf.

De Daach danò
woaren se nommoh dò,
all die Pein ónn all die Schmerzen
ónn all die fromm Spréch.
Et näkscht Mò pilgern ich
zur häälijen Odilie nò Oppen ónn
zum häälijen Sankt Wendel nò Féckingen.
Vielleicht helfen die nachhaldijer.
Gérard Carau

LINUS WITTICH Lokal informiert. Druck. Internet. Mobil.

Impressum

Herausgeber: Der Bürgermeister der Gemeinde Beckingen
66701 Beckingen, Bergstraße 48
Druck: Druckhaus WITTICH KG
Verlag: LINUS WITTICH Medien KG
Anschrift: 54343 Föhren, Europa-Allee 2 (Industriepark Region Trier, IRT)

Verantwortlich:
amtlicher und redaktioneller Teil: Thomas Collmann, Bürgermeister
Anzeigen: Thomas Blees, Produktionsleiter

Erscheinungsweise: wöchentlich
Zustellung: Kostenlose Zustellung an alle Haushalte, Einzelbezug über den Verlag

Reklamationen Vertrieb: Tel. 06502 9147-335, -336, -713, E-Mail: vertrieb@wittich-foehren.de

Für Anzeigenveröffentlichungen und Fremdbeilagen gelten unsere Allgemeinen Geschäftsbedingungen und die zur Zeit gültige Anzeigenpreisliste. Für Textveröffentlichungen gelten unsere Allgemeinen Geschäftsbedingungen. Namentlich gekennzeichnete Artikel geben nicht unbedingt die Meinung der Redaktion wieder. Bei Nichtlieferung ohne Verschulden des Verlages oder infolge höherer Gewalt, Unruhen, Störung des Arbeitsfriedens, bestehen keine Ansprüche gegen den Verlag.

Stadtradeln mit Eröffnungstour gestartet - weitere Radtouren werden angeboten:

Am 26. Mai startete die Aktion Stadtradeln 2018, unterstütz vom Wirtschaftsministerium des Saarlandes, auch in der Gemeinde Beckingen. So machten sich bei der Eröffnungstour, rund zehn Personen auf zu einer Sternfahrt von Beckingen durch die Gemeinde zu der Eröffnung des Radweges Losheim-Bachem am Stausee Losheim. Nach dem Start auf dem Dorfplatz in Beckingen wurden die weiteren Teilnehmer, die sich auf den Dorfplätzen in den jeweiligen Ortsteilen sammelten, bei der Durchfahrt mitgenommen. In Oppen wurden die Radsportfreunde von Bürgermeister Thomas Collmann begrüßt. Anschließend wurde gemeinsam durch den Lückner über Niederlosheim zum Bistro am Stausee geradelt und an der Eröffnung des Radweges Losheim-Bachem durch Bürgermeister Christ teilgenommen. Dann radelten die Anwesenden über den neuen Radweg nach Bachem, wo die Abschlussveranstaltung stattfand..

In der Gemeinde Beckingen finden weitere Radtouren noch einschließlich bis 16. Juni 2018 statt. Es geht darum, in drei Wochen möglichst viele Kilometer – egal ob beruflich oder privat – mit dem Fahrrad zurückzulegen. Teilnehmen können alle Personen, die in der Gemeinde Beckingen arbeiten, wohnen, einem Verein angehören oder eine Schule besuchen oder Gewerbetreibende sind. Aus diesem Personenkreis können sich Teams mit mindestens zwei Teilnehmern bilden und sich entweder bei der Gemeinde Beckingen, Armin Buchheit, Tel.: 06835/55-151 oder beim RSC Haustadter Tal, der dieser Aktion mit unterstützt, bei Hans Cuntz, Tel.: 06832/1555 anmelden.
Weitere Infos unter www.stadtradeln.de

Sonntag, 10. Juni 2018,
Fahrradtour vom Bahnhof Beckingen über den Niedradweg zur Wackenmühle und zurück. Treffpunkt ist um 13.00 mUhr am Historischen Bahnhof Beckingen.

Folgende Feierabendtour finden noch statt:
Dienstag, 12. Juni 2018, 17.00 Uhr, ab Bahnhof Beckingen.
Es geht über die Saar-Lückner-Runde nach Oppen und zurück.
Abschlussveranstaltung im Landratsamt Merzig
Donnerstag, 14. Juni 2017, ab 16.30 Uhr,
Treffen um 16.30 Uhr in Merzig. Die Fahrt führt über einen Teil der geplanten Strecke der Deutschlandtour 2018 von Merzig nach Hilbringen weiter über Tünsdorf und Mettlach zurück nach Merzig zum Landratsamt. In und um das Landratsamt findet dann der Abschluss statt.

Fotos: Die Teilnehmer der Beckinger Eröffnungstour.

Ferienstart auf Kinderart

Freitag, 22. Juni 2018, 14 Uhr

Sportzentrum Hellwies, Beckingen-Honzrath

Tolles Bühnenprogramm und viele Mitmachaktionen

Auch in diesem Jahr werden die lang erwarteten Sommerferien wieder gebührend begrüßt. Das traditionelle Kinderfest „Ferienstart auf Kinderart" findet am 22. Juni statt und wird mit Attraktionen und Bühnenshows begeistern. Unter anderem werden Lila Lindwurm, Clown Lolek und Violas Wunderkoffer das alte Schuljahr verabschieden.

Eine Veranstaltung der Gemeinde Beckingen in Zusammenarbeit mit dem Kreiskulturzentrum Villa Fuchs und der Unterstützung des Jugendamtes des Landkreises Merzig-Wadern. Der Eintritt ist frei.

Das Programm des Festes startet um 14 Uhr mit dem Musikclown Lila Lindwurm. Sein Urlaubskoffer ist gepackt und bald geht es los in die Ferien. Während er an der Clownshaltestelle auf seinen Bus wartet, hat er aber noch reichlich Zeit mit den Zuschauern zu singen, zu tanzen und davon zu erzählen, was in den Ferien alles passieren kann.

Ab 15:30 Uhr begibt sich Clown Lolek gemeinsam mit den Kindern beim Aufräumen seines Zimmers auf eine Erlebnisreise. Zusammen erfahren sie, dass Aufräumen gar nicht so langweilig ist, wenn man sich etwas Zeit nimmt und nicht alles sofort in den Schrank räumt. Denn dann können Kegel durch die Luft sausen, die Blumen sprießen und alle können vielleicht auch noch ein Tänzchen mit dem Besen wagen.

Zum Abschluss wird das Puppentheater „Violas Wunderkoffer" ab 17 Uhr zu Besuch sein. Gretel wird im Wald entführt und soll bei der Hexe Rumpelzeh die Wohnung aufräumen und putzen. Kasperle geht gemeinsam mit dem Publikum auf die Suche nach seiner Freundin. Dabei warten spannende Abenteuer auf sie.

Bereichert wird das Bühnenprogramm durch Showtänze des „Mouve on Dance Studios".

Neben einem tollen Bühnenprogramm auf zwei Bühnen sind außerdem wieder viele Mitmachaktionen für Kinder und Schüler angesagt, für die

Vereine, Organisationen und Kindergärten sorgen. Für die Kurzweil der Kinder sorgen Hüpfburg, Floßfahrten, Eselkutschfahrten, Ponyreiten, Luftballonwettbewerb, Schnuppertennis und Schnupperfußball, Minigolf, Bewegungsspiele, Brandschutzerziehung, Basteln, Malen, Schminken, Pflanzaktionen und vieles mehr. Bei soviel Aktion bleibt natürlich auch Hunger und Durst nicht aus. Auch für das leibliche Wohl aller ist wieder bestens gesorgt.

Fotos: Spannendes Bühneprogrammmit Lila Lindwurm, Clown Lolek und dem Puppentheater „Violas Wunderkoffer".

Foto: Künstler

Clown Lolek
Foto: Manfred Annen

Lila Lindwurm
Foto: Katharina Müller

Zeitplan zum Bühnenprogramm:
14.00 Uhr, Eröffnung und Begrüßung durch Bürgermeister Thomas Collmann (Bühne 1)
14.00 Uhr bis 15.00 Uhr, Musikclown Lila Lindwurm (Bühne 1)
15.30 Uhr bis 16.30 Uhr, Clown Lolek (Bühne 2)
17.00 Uhr bis 18.00 Uhr, Violas Wunderkoffer (Bühne 1).

www.cms.wittich.de
Berichte und Bilder online aufgeben!
Jetzt anmelden!

Beckingen wird „HerzSicher“!

Herzensengel e.V. übergibt Defibrillator an die Gemeinde Beckingen
Cardio Day im Oktober geplant

Der Merziger Verein Herzensengel e.V. mit seinem Vorsitzenden Adrian Schmitz überreichte an sieben Städte und Gemeinden im Landkreis Merzig-Wadern je einem sprachgesteuerten Defibrillator. Kürzlich konnte auch Bürgermeister Thomas Collmann mit Lisa Hein, die Ende Oktober einen Cardio-Day in der Gemeinde Beckingen organisieren wird, einen Defibrillator vom Adrian Schmitz in Empfang nehmen. Der Defibrillator für die Gemeinde Beckingen wurde im Durchgang vom Rathaus zur Deutschherrenhelle, im oberen Foyer neben dem Eingang zum Sitzungssaal an einer Säule gut sichtbar und zugänglich positioniert.

So ist das lebenserhaltende Gerät während der Öffnungszeiten des Rathauses und bei Veranstaltungen in der Deutschherrenhalle für die Bürgerinnen und Bürger zugänglich. „Wir möchten den Mitbürgerinnen und -bürgern die Angst nehmen, mit einem Laien-Defibrillator ein Menschenleben zu retten. Es ist so einfach, dieses lebensrettende Gerät zu bedienen, dass sogar sehbehinderte oder blinde Ersthelfer damit klarkommen und Menschenleben retten können.“, erklärt Adrian Schmitz, 1. Vorsitzender des Herzensengel e.V. Wie in allen anderen Gemeinden, in den teilweise schon Cardio-Days stattfanden, wird auch in der Gemeinde Beckingen ein Cardio-Day stattfinden. Dieser ist für Ende Oktober 2018 geplant. Bürgermeister Thomas Collmann bedankte sich ganz herzlich für die Spende von Herzensengel e.V.

Weitere Informationen zur Kampagne HerzGesund und aktuelle Termine unter: www.Herz-Gesund-Saarland.de und unter www.herzensengel.de.

Adrian Schmitz von Herzensengel e.V bei der Übergabe des sprachgesteuerten Defibrillators an Bürgermeister Thomas Collmann und Gemeindeangestellte Lisa Hein.
Foto/Text: Gemeinde Beckingen

Gewerbetreibende in der Gemeinde Beckingen

„Figurenland“ zwischen Fußballgolfanlage und Beckinger „SaarGarten“ bei Beckingen-Saarfels eröffnet

Wolfgang Grundwald in seinem bunten „Figurenland“ zwischen Fußballgolfanlage und Beckinger „SaarGarten“.

Wolfgang Grunwald aus Haustadt betreibt seit 12 Jahren im Nebenerwerb sein „Figurenland“. Viele Jahre hatte er seinen Standort an der Grenze zu Luxemburg/Remich. Seit April 2018 hat er mit seinem „Figurenland“ in guter Nachbarschaft zwischen der Fußballgolfanlage und dem „SaarGarten“ zwischen Beckingen und Saarfels einen neuen Standort gefunden. Der gelernte Dreher bietet nicht nur aus Spanien importierte große und kleine wetterfeste Figuren aus Kunstharz mit Glasfaser an, sondern stellt auch selbst Figuren aus Holz und Beton her.

Der gelernte Dreher fand so eine Möglichkeit, seiner handwerklichen Kreativität freien Lauf zu lassen. So bietet sich im „Figurenland“ ein buntes Bild von wetterfesten Figuren, von Fröschen, Eseln, Pferdekutschen, Gruppen von Maulwürfen oder Gänsen, Schildkröten, Schäfchen, Schwänen, bis hin zu großen und kleine Giftpilzen, Pandabär, Schimpanse und auch die drei berühmten Affen,oder die Gartenzwerge aller Art fehlen nicht.

Auch fantasievolle Blumenbehältnisse sind hier zu finden. Ergänzt wird das Ensemble mit den in der eigenen Werkstatt in Haustadt hergestellten Figuren aus Beton, wie Eulen, Katzen, Greifvögel etc. oder auch großen Wind- und Wassermühlen aus Holz, letztere mit Solar. „Für die Windmühlen brauche ich mit zuschneiden des Materials, weiteren Feinarbeiten bis hin zum Streichen und Imprägnieren rund zehn Tage, für die Holzfiguren rund drei Tage“, erklärt Grunwald.

Die Motive der Figuren wechseln ständig und sie werden in den verschiedensten Größen angeboten.

Die Öffnungszeiten sind von Mittwoch bis Sonntag von 11.00 bis 18.00 Uhr, bei Starkregen ist geschlossen. Weitere Infos unter: 01637808579.

Ein Buch zum Finden des Glücks mit 12 spirituellen Gesetzen des Universums

Lesung mit Dr. Henning Karcher aus seinem neuen Buch: „Glücklich sein durch das Meistern der 12 spirituellen Gesetze des Universums".

Dienstag, 19. Juni 2018, 19.30 Uhr, Historischer Bahnhof Beckingen

Die Gemeinde Beckingen lädt in Zusammenarbeit mit Bock & Seip Merzig und dem Autor Dr Henning Karcher aus Beckingen zu einer Lesung im am Dienstag, 19. Juni 2018, im Historischen Bahnhof Beckingen ein. Dr. Henning Karcher wird aus seinem neuen Buch: „Glücklich sein durch das Meistern der 12 spirituellen Gesetze des Universums" lesen. Bestimmte Passagen werden über eine PowerPoint-Präsentation durch Bilder untermalt. Der Autor und sein Publikum gehen an diesem Abend den großen Fragen des Lebens nach: Wer sind wir? Warum sind wir hier? Was kommt danach?

Dr. Henning Karcher, gebürtig aus Beckingen, lebt heute auf den Philippinen.

Dr. Henning Karcher, Sohn von Fritz Henning Karcher und Urenkel von Friedrich Bernhard Karcher, kann auf ein erfülltes Leben zurückblicken. Geboren in Ostpreußen, aufgewachsen in Schleswig-Holstein und dem Saarland, sind seine Wurzeln von Anfang an deutsch und sind, wie er selbst sagt, es auch immer geblieben, trotz seines eher internationalen Lebens. Wie es dazu kam? Für Dr. Henning Karcher war es ihm durch eine wunderbare Fügung des Schicksals vergönnt, im Rahmen seiner Arbeit für das Entwicklungsprogramm der Vereinigten Nationen (United Nations Development Programm – UNDP) seine spirituelle Suche auf fünf Kontinente auszudehnen.

Seine Arbeit führte ihn fünf Jahre nach Pakistan, drei Jahre in den Sudan, zwei mal fünf Jahre in die USA, drei Jahre nach Nordkorea und fünf Jahre nach Nepal. Zahlreiche Dienstreisen ermöglichten es ihm, alle Länder Asiens und die meisten Inseln des Südlichen Pazifik zu besuchen. Seine spirituelle Suche führte ihn bis nach Australien. Heute lebt er mit seiner Frau auf den Philippinen.

Die mehrjährigen Aufenthalte in fremden Ländern empfand er dabei wie zusätzliche Leben, die es ihm erlaubten, in die Gedanken- und Gefühlswelt fremder Völker einzutauchen, sich auch mit ihren Glaubensvorstellungen und Weltanschauungen vertraut zu machen. Und im Laufe der Zeit begann sich seine spirituelle Suche immer mehr auf das Finden universeller spiritueller Gesetze zu konzentrieren, die den Menschen Handlungsanweisungen für ihr tägliches Leben geben können. Es scheint ihm, als hätte die Menschheit den Kompass verloren und er fragt sich: „Könnte es sein, dass es in diesem scheinbaren Chaos Leitlinien, eben Gesetze gibt, die uns helfen, wieder auf Kurs zu kommen, unsere Wurzeln zu finden damit wir wieder fest auf einem soliden Fundament ruhen?" Und während er als Leiter von UN-Landesbüros viele in bitterer Armut lebende Familien unterstützt, lassen ihn die großen Fragen des Lebens nie los: Wer sind wir? Warum sind wir hier? Was kommt danach? Gibt es spirituelle Gesetze, die genauso gelten wie die Gesetze der Physik? Auf seiner eigenen spirituellen Reise als Suchender auf fünf Kontinenten wird ihm bewusst, dass es solche tatsächlich gibt und dass unser Leben durch das Meistern dieser 12 spirituellen Gesetze des Universums unweigerlich eine Wendung nimmt, hin zum Glücklichsein. Dabei geht es vor allem um das Finden des inneren Friedens. Die Ergebnisse seiner Suche nach den spirituellen Gesetzen des Universums und nach dem Glück des Menschen liegen nun in seinem Buch: „Glücklich sein durch das Meistern der 12 spirituellen Gesetze des Universums", erschienen im Dezember 2017 im Novum-Verlag, vor. Der Abend verspricht mit dieser ersten öffentlichen Leseprobe aus einem sehr interessanten Buch, den Zuhörern viele neue Einsichten, Ansichten und Bewusstseinsschübe verschaffen zu können. Es könnte der Menschheit buchstäblich „auf die Sprünge helfen" hin zu einem neuen verantwortlicheren Lebensstil, immer in der Hoffnung, dies noch zu schaffen bevor der „Point of no Return" für diesen Planeten und die Menschheit endgültig überschritten ist.

Eine Anmeldung zu der Veranstaltung ist erwünscht unter Tel.: 06835/55-105 oder -151, Gemeinde Beckingen.

Foto/Text: Privat/Veranstalter

Wir gratulieren herzlich

Die Vollendung ihres **91. Lebensjahres feierte Agnes Birk, Anemonenstraße 21, Saarfels**, am **31. Mai 2018**. Gefeiert wurde im großen Kreise der Familie, Verwandten, Freunden, Bekannten und Nachbarn im Haus der Tochter Marie-Luise und dem Schwiegersohn, Detlef Bley im Nelkenweg 5 in Saarfels. Ganz besonders freute sich die Jubilarin über die Glückwünsche von ihrer Tochter und ihrem Sohn Arnold Birk sowie der drei Enkelkinder und vier Urenkelkinder. So wurde in schöner Runde bei herrlichem Wetter gefeiert, wobei festgestellt wurde, dass Agnes Birk körperlich und geistig noch ganz schön fit ist. Ganz herzlich gratulierten der Jubilarin zum stolzen Alter auch der Bürgermeister der Gemeinde Beckingen, Thomas Collmann sowie der Ortsvorsteher des Gemeindebezirkes Saarfels, Harald Löhfelm.

Wir gratulieren herzlich

Das Fest der **diamantenen Hochzeit** feierten die **Eheleute Edwin und Edeltrud Selzer, Kopperweg 13, in Oppen, am 11. Mai 2018** und blickten somit auf **60 Jahre Eheleben** zurück.
Gefeiert wurde im großen Kreise der Familie, Verwandten, Freunden und Bekannten im trauten Heim. Zu den vielen Gratulanten gehörten auch Bürgermeister Thomas Collmann und der Sohn des Jubelpaares, Ralf Selzer, der natürlich auch in seiner Funktion als Ortsvorsteher von Oppen ganz herzlich gratulierte.

Wir im Verein

Christliche Bürgerhilfe Beckingen

Die Christliche Bürgerhilfe Beckingen bestätigte ihre erste Vorsitzende Ursula Greis erneut im Amt
An der Spitze der Christlichen Bürgerhilfe Beckingen e.V. (CBHB) steht auch weiterhin Ursula Greis aus Beckingen. Bei der Vorstandsneuwahl im Rahmen der Hauptversammlung im Saal Urhahn in Haustadt erhielt sie als erste Vorsitzende wiederum für drei Jahre das einstimmige Vertrauen der anwesenden Mitglieder. Zuvor gab Greis in ihrem Rechenschaftsbericht einen Rückblick auf die Aktivitäten des im Jahre 1982 gegründeten gemeinnützigen Vereins in der abgelaufenen Amtsperiode 2015 - 2018. „In dieser Zeit konnten wir wieder auf vielfältige Weise, sei es mit Rat und Tat oder finanzieller Unterstützung, darunter Zuschüsse für das Schulessen von bedürftigen Kindern, wenn Eltern nicht imstande waren, dieses zu bezahlen, helfen, ebenso bei Schulproblemen wie Mobbing", betonte sie.. Die alljährlich durchgeführte Weihnachtspaketaktion mit Lebensmitteln und Sachspenden für hilfsbedürftige Mitbürger in der Gemeinde Beckingen kommt nach ihren Worten immer gut an.
Finanzielle Unterstützung hierzu leisten auch die Rotarier des Clubs Lebach-Wadern durch den in Beckingen wohnhaften ersten Vorsitzenden des zu ihrem Club gehörenden Förderkreises Hans-Dieter Scherer. Die CBHB kümmert sich mit Sachspenden auch um Flüchtlinge. Immer enger wird es in der gut bestückten Kleiderkammer, die im Gebäude der ehemaligen Grundschule Haustadt untergebracht ist und gut angenommen wird. Teilweise müssen neu beschafafte Kleiderschränke im Flur stehen. „Eine Lösung ist das nicht", meinte Greis. Sie unterstrich die Notwendigkeit einer weiteren guten Zusammenarbeit der CBHB mit dem Bürgermeister und der Gemeinde. „Ich bedanke mich bei dem Kleiderkammerteam, vor allem bei Marlies Malter. Ohne sie hätte unsere Kleiderkammer keinen Bestand", sagte die erste Vorsitzende. Sie betonte: „Wir versuchen immer alle großen und kleinen Probleme der in Not geratenen Mitbürger zu lösen." Der von Kassierer Michael Speicher vorgetragene Bericht zeigte, dass die Finanzen in Ordnung sind und die Kasse ordentlich geführt ist.
Dies konnte auch Gudrun Reinert für die Prüfer bestätigen Geschäftsführer Paul Maurer wies auf ein Gespräch mit Bürgermeister Thomas Collmann wegen weiterem Raumbedarf für die Kleiderkammer hin.
Dort fehle auch eine notwendige Umkleidemöglichkeit. Wie Maurer weiter ausführte, brauche der Vorstand weitere Unterstützung vor Ort und den entsprechenden Informationsfluss von dort, um unbürokratisch helfen zu können. Unter der Versammlungsleitung von Werner Reinert, der lobende Worte für die vorgetragenen Berichte aussprach, wurde dem Vorstand dann Entlastung erteilt und die Neuwahl durchgeführt. Es wurden gewählt: Ursula Greis aus Beckingen (erste Vorsitzende). Sonja Ney aus Erbringen (stellvertretende Vorsitzende), Paul Maurer aus Beckingen (Geschäftsführer), Hubert Schwinn aus Erbringen (Stellvertreter), Michael Speicher aus Beckingen (Kassierer), Lilo Schlarb aus Haustadt (Stellvertreterin), sowie Simone Pitzius und Albert Bischof aus Beckingen, Marlies Malter aus Haustadt, Ulrike Leidinger aus Honzrath, Rosemarie Kläser aus Reimsbach, Mathilde Hellbrück jr. aus Hargarten, sowie Brunhilde Seger und Gabi Wagner aus Düppenweiler (Besitzer). Kassenprüfer sind Gudrun Reinert und Ulrich André. Die Niederschriften werden Hans-Josef Fuchs und Ulrich André unterzeichnen.

Der Vorstand der Christlichen Bürgerhilfe Beckingen mit der ersten Vorsitzenden Ursula Greis (6. von rechts).

Fußballmeisterschaften der saarländischen Förderschulen

Das Reimsbacher Waldstadion war nun bereits zum vierten Mal der ideale Austragungsort für die Schulmeisterschaften der saarländischen Förderschulen für Lernen und soziale Entwicklung. Als Sieger ging diesmal nach spannenden und fairen Spielen die Mannschaft der Hof-Schule aus Bildstock hervor. Die von der Gemeinde Beckingen, dem Behinderten- und Rehabilitationssportverband Saar (BRS), dem Ministerium für Bildung und Kultur durchgeführte und vom Kultur- und Sportverein für Menschen mit Beeinträchtigung (KuS MB) Oppen und dem 1. FC Reimsbach ausgerichtete Veranstaltung, war erneut sportlich und pädagogisch wertvoll. Die elf teilnehmenden Mannschaften (Anne-Frank-Schule Saarlouis, Schule „Auf der Wild" Brotdorf, Hofschule Bildstock, Astrid-Lindgren-Schule Völklingen, Palotti-Schule Neunkirchen, Schule am Ludwigsberg Saarbrücken, Schule am Kappwald Niederlosheim, Bliestalschule Oberthal, Schule in den Grasgärten Altenkessel, Erich-Kästner-Schule Lebach und Franz-Carl-Schule Blieskastel) boten ansprechende Leistungen, wobei es auch besondere Talente zu erkennen gab. Die in einer Fünfer- und einer Sechser-Gruppe ausgetragenen Spiele wurden von vier, vom Saarländischen Fußballverband gestellten Schiedsrichtern geleitet. Sieger in der Fünfer-Gruppe wurde die Hofschule Bildstock und Zweiter die Bliestalschule Oberthal. Im Halbfinale setzte sich die Hofschule Bildstock gegen die Schule in den Grasgärten Altenkessel beim Siebenmeterschießen mit 2:0 durch und die Schule am Ludwigsberg Saarbrücken gewann mit 1:0 gegen die Bliestalschule Oberkirchen. Im Finale standen sich dann die Mannschaften der Hofschule Bildstock und der Schule am Ludwigsberg Saarbrücken gegenüber. Mit einem knappen 1:0 Ergebnis holte sich die Hofschule Bildstock den Siegerplatz. Die beiden Finalisten aus Bildstock und Saarbrücken werden auch das Saarland bei den Südwestdeutschen Fußballmeisterschaften für Förderschulen und soziale Entwicklung der Bundesländer Hessen, Rheinland-Pfalz und Saarland am 4. September 2018 in Darmstadt vertreten. Zur Siegerehrung konnte Turnierleiter Jürgen „Thias" Ehl Vorstandsmitglied Wolfgang Fritz und Abteilungsleiter Peter Adam von der Sparkasse Merzig-Wadern, die als Sponsor das Turnier förderte, begrüßen. Für die siegreiche Mannschaft gab es Eintrittskarten zu einem Bundesligaspiel des FSV Mainz und für alle teilnehmenden Mannschaften Urkunden, Pokale und Fußbälle. Als bester Torschütze mit 10 Treffern wurde Moussa-Hamedi (Schule In den Grasgärten) und als bester Spieler Steven Thielen (Schule am Ludwigsberg) mit Bundesligatrikots ausgezeichnet. Turnierleiter Jürgen „Thias" Ehl zeigte sich sehr zufrieden und dankte Stadionsprecher Günther Judenau sowie den Spielern, Ausrichtern, Schiedsrichtern, Sponsoren und Gästen, zu denen zu Beginn der Veranstaltung auch Geschäftsführer Stephan Scheuer und Vize-Präsident Edmund Minas vom Behindertensportverband und Rehabilitationssportverband des Saarlandes gehörten.

Die Siegermannschaft der Hofschule Bildstock mit Bürgermeister Thomas Collmann (links), Kai Adam als Vertreter des Ministeriums für Bildung und Kultur (2.v.l.), Turnierleiter Jürgen „Thias Ehl" (rechts), Vorstandsmitglied Wolfgang Fritz (2.v.r.) und Abteilungsleiter Peter Adam (4.v.r.) von der Sparkasse Merzig-Wadern

Ehrung des besten Spielers und des besten Torschützen

Spielszene

FC Beckingen freut sich über eine Doppelmeisterschaft

Der FC Beckingen konnte nach über zwei Jahrzehnten endlich wieder eine Meisterschaft im Aktiven-Bereich feiern und dann auch gleich noch eine Doppel-Meisterschaft.
Die Frauen-Elf konnte in der Bezirksliga „Südost" souverän den Titel erringen und die „Zwoot" der aktiven Herrenmannschaft hat ungeschlagen die Meisterschaft in der Kreisliga B „Untere Saar" gewonnen.
Die Spielerinnen und Spieler sowie die Verantwortlichen der beiden Mannschaften danken allen, die zum Erreichen der Meisterschaften beigetragen haben.
Alle Mannschaften des FC Beckingen hoffen auf die weitere Unterstützung von allen Mitgliedern, Helfern, Sponsoren und Gönnern.
Wir wünschen unserem ehemaligen Erstmannschaft-Trainer Holger Louis eine erfolgreiche Zukunft in seiner sportlichen Laufbahn.

Über die Meisterschaft in der Kreislige B „Untere Saar" freut sich mit Bürgermeister Thomas Collmann die zweite aktive Herrenmannschaft des FC Beckingen.
Foto/Text: Verein

Amtliche Bekanntmachungen

Öffnungszeiten Wertstoffhof

Der Wertstoffhof in Rehlingen, Gewerbegebiet, Ecke Nordstraße/ Zur Schleuse ist wie folgt geöffnet:
Sommerzeit: Montags, mittwochs und freitags von **15.00 bis 18.00 Uhr**
Winterzeit: Montags, mittwochs und freitags von **14.00 bis 17.00 Uhr**
Informationen: Tel.: 06835/508408
Alternativ können **samstags** auch der Wertstoffhof in **Dillingen,** Lindenstr. 15, oder der Wertstoffhof in **Losheim**, Bahnhofstr. 39, jeweils in der Zeit von **09.00 Uhr bis 14.00 Uhr** angefahren werden.

Forstdienststelle Gemeinde Beckingen

Tel.: 06887/8939015 , Fax: 06835/55-500
E-mail: Forst@beckingen.de
Sprechstunden: Dienstags telefonisch von 14.00 - 18.00 Uhr, Tel.: 0171/7793812
Brennholzbestellungen/-nachfragen können ausschließlich während dieser Sprechzeiten entgegengenommen werden.
Persönliche Termine nach telefonisch

Öffnungszeiten der Gemeindeverwaltung Beckingen

vormittags:
montags - donnerstags 08.30 Uhr - 12.00 Uhr
freitags 08.00 Uhr - 12.30 Uhr
nachmittags:
montags und donnerstags 13.30 Uhr - 15.15 Uhr
dienstags 13.30 Uhr - 18.00 Uhr

Spätsprechstunde des Bürgermeisters
dienstags von 17.00 - 18.00 Uhr
Termine nach tel. Vereinbarung, Tel. 06835/55101

Bereitschaftsdienst des Wasserwerkes

Der Bereitschaftsdienst des Gemeindewasserwerkes ist nach Dienstschluss und an Wochenenden über die
Telefonnummer 06832/429
zu erreichen. Über diese Telefonnummer kann in dringenden Fällen, z.B. Rohrbruch, direkt mit dem Diensthabenden gesprochen werden.
Während der Arbeitszeit gilt die Telefonnummer des Pumpwerkes Hargarten, **Tel. 06832/429** und des Gemeindewasserwerkes, Rathaus, **Tel. 06835/55350 und 55351**

Kompostierungsanlage beim Gemeindebauhof geöffnet!

Die Kompostierungsanlage beim Gemeindebauhof ist zu folgenden Zeiten geöffnet:
Dienstags von 08.00 Uhr - 15.00 Uhr
Samstags von 09.00 Uhr - 16.00 Uhr

Sitzung des Gemeinderates der Gemeinde Beckingen

Am **Mittwoch, dem 13.06.2018, 18:00 Uhr,** findet im Sitzungssaal des Rathauses eine teils öffentliche und teils nicht öffentliche Sitzung des Gemeinderates statt.
Tagesordnung
Öffentliche Sitzung

Punkt 1: Einwohnerfragestunde
Punkt 2: IKZ - Interkommunale Zusammenarbeit
Punkt 3: Aufstellung des vorhabenbezogenen Bebauungsplanes „Sondergebiet Einzelhandel Talstraße 266"
Punkt 4: Mitteilungen und Anfragen

Nicht öffentliche Sitzung

Punkt 5: Grundstücksangelegenheiten
Punkt 6: Ersatzbeschaffung Mehrzweckfahrzeug (MZF 2) für den Löschbezirk Düppenweiler

Beckingen, den 06.06.2018
Thomas Collmann, Bürgermeister

Seniorenинfos

Die Fahrradsaison hat begonnen

Die regnerische Zeit ist jetzt hoffentlich vorüber und es wird wärmer. Da zieht es Alt und Jung an die frische Luft. Die Einen mit Auto oder Motorrad und die Anderen mit dem Fahrrad oder E-Bike. Auch die Seniorengeneration steigt gerne wieder aufs Fahrrad, um sich fit zu halten. Natürlich kann das auch ein schickes E-Bike mit allem Komfort sein. Es gibt sie inzwischen in den unterschiedlichsten Variationen. Dennoch sollten die Senioren bedenken, dass sie älter geworden sind und ihre eigene Sicherheit und die der anderen Verkehrsteilnehmer durch sie beeinträchtigt werden könnte. Man selbst nimmt die durchs Alter erfolgten Schwächen nicht immer gleich wahr. Besonders die E-Bike-Besitzer sollten an die erzeugte höhere Geschwindigkeit und die mit zunehmendem Alter abnehmende Reaktion denken und ihre Fahrweise entsprechend einstellen. Dass Radfahren nicht ganz ungefährlich ist, zeigen folgende Zahlen. Im Jahr 2017 starben im Saarland 3 Radfahrer und 50 wurden schwer verletzt. Im Jahr zuvor waren es 5 und 45 Radfahrer. Zu jedem Fahrrad gehört auch ein Fahrradhelm. Er ist zwar nicht gesetzlich vorgeschrieben, aber er ist lebenswichtig. Der Fahrradhelm kann schwere Kopfverletzungen bei einem Sturz und damit verbundene dauerhafte Schäden verhindern. Der Kopf ist der Körperteil, der bei Radfahrern am schwersten verletzt wird. Bundesweite Untersuchungen ergaben, dass 90% der getöteten Radfahrer mit Helm überlebt hätten. Senioren, die blutverdünnende Medikamente einnehmen, sollten bedenken, dass sie bei einem Unfall stärker betroffen sind als andere. Seniorenradfahrer sollten sich aber auch ihrer Vorbildfunktion gegenüber ihren Enkeln bewusst sein und beim Radfahren einen Schutzhelm tragen, auch wenn bei den Damen die Frisur etwas darunter leidet. Der Helm und auch die Kleidung sollten hell, reflektierend und auffällig sein. Fahrradhandschuhe fangen, wenn sie gepolstert sind, Stöße ab und sind in leuchtenden Farben beim Abbiegen gut sichtbar. Ein oder 2 Rückspiegel sind heute auch kein Luxus mehr. Neben einer Luftpumpe sollte man auch das nötigste Werkzeug, etwas Verbandszeug, einen Regenumhang und abends eine wärmende Jacke dabei haben. Eine Wasserflasche ist fast an jedem modernen Fahrrad. Eine wasserdichte Halterung für das Handy ist auch nicht verkehrt, wenn man ein Fahrradnavi auf dem Handy installiert hat. Je auffälliger Fahrrad und Besitzer bekleidet sind, umso sicherer sind sie im Straßenverkehr. Hierzu gibt es Speichen-Reflektoren, LED-Leuchtmittel für vorne, hinten und für die Kleidung. In jedem Frühjahr und wenn etwas nicht stimmt am Rad, sollte man es auf Funktionstüchtigkeit überprüfen, fetten und ölen und den Luftdruck prüfen. Wenn man selbst nicht so technisch versiert ist, so lässt man diese Inspektion von dem Fahrradhändler seines Vertrauens durchführen. Dann hat man bestimmt viel Spaß bei dieser Art der Freizeitgestaltung, wenn man die minimalen Verkehrsregeln beachtet und immer auf andere Rücksicht nimmt. Wenn auf beiden Seiten der Fahrbahn ein Radweg ist, so soll man immer rechts fahren. Ist nur auf einer Seite ein Radweg, so gilt er für beide Richtungen. Bei Gruppenfahrten soll man immer hintereinander fahren und auch den Radweg benutzen, sofern vorhanden. Ich wünsche Ihnen viel Spaß bei dieser schönen Freizeitgestaltung und bleiben Sie gesund bei allen Fahrten.

Wenn Sie noch weitere Fragen haben, wir helfen Ihnen gerne mit Tipps und Informationen weiter. Auch stehen wir für Vorträge in Vereinen und Organisationen oder für individuelle Beratung nach Terminabsprache zur Verfügung. Diese Vorträge und Beratungen sind kostenlos, da wir, die Seniorensicherheitsberater des Saarlandes, sie ehrenamtlich durchführen. Zu erreichen sind wir im Kreis Merzig-Wadern über das Seniorenbüro Merzig der AG-Altenhilfe Merzig e.V. unter Tel. 06861 78750. In der Gemeinde Beckingen sind wir auch über das Rathaus Tel.-Nr. 06835 55-156 zu erreichen.

gez. Helmut Krebel
Seniorensicherheitsberater

Sitzung der Jagdgenossenschaft Beckingen

Am **Dienstag, dem 26. Juni 2018** findet um **16.30 Uhr** im Sitzungssaal des Rathauses eine Sitzung der Jagdgenossenschaft Beckingen statt, zu der hiermit alle Jagdgenossen eingeladen werden.

Tagesordnung:

Punkt 1: Begrüßung und Feststellung der Beschlussfähigkeit
Punkt 2: Kassenbericht
Punkt 3: Wahl eines Besonderen Vorsitzenden zu den Punkten 4 und 5
Punkt 4: Entlastung des Jagdvorstehers und seines Stellvertreters
Punkt 5: Neuwahl des Jagdvorstehers und seines Stellvertreters
Punkt 6: Neuwahl der Mitglieder des Jagdgenossenschaftsausschusses
Punkt 7: Jagdpachtangelegenheit
Punkt 8: Verwendung der Jagdpachterlöse 2018/2019
Punkt 9: Genehmigung der Haushaltspläne 2016/2017 und 2018/2019
Punkt 10: Mitteilungen und Anfragen

Beckingen, den 06.06.2018
Erhard Seger, Jagdvorsteher

Ausgabe von Personalausweisen und Reisepässen

Nach Erhalt des Pin-Briefes von der Bundesdruckerei können die Bundespersonalausweise beim Bürgeramt der Gemeinde Beckingen abgeholt werden (Zimmer 1.05/1.06)
Ebenfalls können alle Reisepässe, die bis zum 16.05.2018 beantragt wurden, in Empfang genommen werden.
Die Beantragung von Pässen und Ausweisen dauert in der Regel bis zu 3 Wochen. Das Bürgeramt der Gemeinde Beckingen weist auf die rechtzeitige Beantragung unter Vorlage des alten Ausweises und eines biometrischen Passbildes hin.
Die Gebühr beträgt für den neuen Personalausweis 28,80 Euro für Personen über 24 Jahre und 22,80 Euro für Personen unter 24 Jahre.
Die Gebühr für einen sechs Jahre gültigen Reisepass, der Personen ausgestellt wird, die das 24. Lebensjahr noch nicht vollendet haben, beträgt 37,50 Euro, der zehn Jahre gültige E-Pass (Personen ab 24 Jahre) kostet seit 01.03.2017 60,00 Euro.
Wurde bisher noch kein Dokument von der Gemeinde Beckingen ausgestellt, bringen Sie bitte eine Urkunde oder das Familienstammbuch mit.
Bei Verlust eines aktuellen Ausweisdokumentes wird eine Fotokopie des alten Ausweisantrages der ausstellenden Behörde benötigt.

Wahl des Wehrführers und des stellvertretenden Wehrführers

Am **Sonntag, den 10. Juni 2018,** findet um **10.30 Uhr** in der Deutschherrenhalle in Beckingen eine Hauptversammlung der Freiwilligen Feuerwehr der Gemeinde Beckingen mit Wahl des Wehrführers und des stellvertretenden Wehrführers statt.
Stimmberechtigt hierzu sind alle Wehrfrauen und -männer der Freiwilligen Feuerwehr der Gemeinde Beckingen, die seit mindestens drei Monaten der aktiven Wehr angehören.
Beckingen, den 04. Juni 2018
Thomas Collmann
Bürgermeister

Beckingen

Ortsvorsteher Dieter Hofmann
Drosselweg 21, Tel. 06835/67909
Mobil: 0160/99055466

Verkehrspolizeiliche Anordnung

Im Gemeindebezirk **Beckingen** wird folgendes angeordnet:
In der **„Bahnhofstraße“** wird ab dem Mitfahrerplatz bis Ende der Bebauung (Höhe Anwesen Nr. 19) die **zulässige Höchstgeschwindigkeit auf 30 km/h** festgesetzt.
Dazu wird zu Beginn der Einfahrt ab dem Mitfahrerparkplatz rechtsseitig das **Verkehrszeichen Nr. 274-30 (Zulässige Höchstgeschwindigkeit 30 km/h)** aufgestellt sowie Ende der Bebauung (Ende Anwesen Nr. 19) das **Verkehrszeichen Nr. 278-30 Ende der zulässigen Höchstgeschwindigkeit 30 km/h).**
Vom Buswendeplatz kommend wird vor dem Anwesen Nr. 19 rechtsseitig das **Verkehrszeichen Nr. 274-30 (Zulässige Höchstgeschwindigkeit 30 km/h)** angeordnet.
Diese Anordnung wird mit dem Aufstellen der Verkehrszeichen wirksam.
(§§ 44, 45 der Straßenverkehrsordnung (StVO) vom 06.03.2013 (BGBl. I S. 367) in Verbindung mit § 12 des Straßenverkehrszuständigkeitsgesetzes (StVZustG) vom 13.06.2001 (Amtsbl. S. 1430), in den derzeit gültigen Fassungen
Begründung:
Die verkehrspolizeiliche Anordnung erfolgt aus Gründen der Öffentlichen Sicherheit und Ordnung.
Das Einvernehmen mit dem Polizeiposten Beckingen wurde hergestellt.
Beckingen, den 24.05.2018
Der Bürgermeister
als Ortspolizeibehörde
Thomas Collmann

Pflegestützpunkt Merzig

Die nächste Sprechstunde in Beckingen ist am 13. Juni von 09:00 bis 11:00 Uhr im Verwaltungsgebäude des Gemeindewasserwerkes, Bergstraße 52 (neben Rathaus), Büro im Erdgeschoss
Tel.-Nr. 06835/55-405
Sie erreichen uns in Merzig Mo-Fr: Tel. 06861/80-477
Hausbesuche nach Vereinbarung

Hargarten

Ortsvorsteher Thomas Mosbach
Hargarter Straße 38, Tel. 01 63 / 80 17 540

Verkehrspolizeiliche Anordnung

Im Gemeindebezirk **Hargarten** wird folgendes angeordnet:
Vor der **„Weidentalhalle“** in der Straße „Am Hügel“ wird ein Parkplatz für Schwerbehinderte mit außergewöhnlicher Gehbehinderung und Blinde eingerichtet
Dazu wird links vor der „Weidentalhalle“ das Verkehrszeichen **Nr. 314 (Parken)** mit dem **Zusatzzeichen Nr. 1044-10 (Nur Schwerbehinderte mit außergewöhnlicher Gehbehinderung und Blinde)** aufgestellt.
Diese Anordnung wird mit dem Aufstellen des Verkehrszeichens und der Zusatzzeichen wirksam.
(§§ 44, 45 der Straßenverkehrsordnung (StVO) vom 06.03.2013 (BGBl. I S. 367) in Verbindung mit § 12 des Straßenverkehrszuständigkeitsgesetzes (StVZustG) vom 13.06.2001 (Amtsbl. S. 1430), in den derzeit gültigen Fassungen
Begründung:
Die verkehrspolizeiliche Anordnung erfolgt aus Gründen der Öffentlichen Sicherheit und Ordnung.
Das Einvernehmen mit dem Polizeiposten Beckingen wurde hergestellt.
Beckingen, den 24.05.2018
Der Bürgermeister
als Ortspolizeibehörde
Thomas Collmann

Sitzung des Ortsrates Hargarten

Am **Donnerstag, dem 07. Juni 2018** findet um **19.00 Uhr**, in der Flachsstube an der Weidentalhalle eine öffentliche Sitzung des Ortsrates Hargarten statt.

Tagesordnung:
Öffentliche Sitzung

Punkt 1: Bürgeranhörung
Punkt 2: Anna-Kirmes 2018
Punkt 3: Mitteilungen und Anfragen

Neben den Mitgliedern des Ortsrates, sind natürlich alle interessierten Mitbürgerinnen und Mitbürger zu dieser Sitzung eingeladen und haben die Möglichkeit ihre Anliegen vorzutragen.
Thomas Mosbach
Ortsvorsteher

Sonstige Behörden

Bekanntmachung

Der Jugendhilfeausschuss des Landkreises Merzig-Wadern hat in seiner Sitzung am 29. Mai 2018 mit der gemäß § 35 Abs. 3 des Jugendgerichtsgesetzes erforderlichen Zustimmung von zwei Dritteln der stimmberechtigten Mitglieder die Vorschlagsliste zur Wahl der Jugendschöffen für die Jugendkammer und das Jugendschöffengericht für die Geschäftsjahre 2019, 2020, 2021, 2022 und 2023 beschlossen.
Die Vorschlagsliste liegt ab Montag, 11. Juni 2018, während der allgemeinen Dienstzeiten eine Woche lang im Kreisjugendamt Merzig-Wadern in 66663 Merzig, Bahnhofstraße 44 (Landratsamt) Zimmer 219, zu jedermanns Einsicht auf.
Gemäß § 37 Gerichtsverfassungsgesetz kann gegen die Vorschlagsliste binnen einer Woche, gerechnet vom Ende der Auflegungsfrist schriftlich oder zu Protokoll mit der Begründung Einspruch erhoben werden, dass in die Vorschlagsliste Personen aufgenommen sind, die nach § 32 nicht aufgenommen werden durften oder nach den §§ 33 und 34 nicht aufgenommen werden sollten.
Merzig, 01. Juni 2018
Landkreis Merzig-Wadern
Daniela Schlegel-Friedrich
Landrätin

Feuerwehr

www.feuerwehr-beckingen.de

NACHRUF

Am 18.05.2018 verstarb im Alter von 97 Jahren der Hauptfeuerwehrmann

Erich Querbach

aus Haustadt.
Der Verstorbene gehörte seit 1948 der Freiwilligen Feuerwehr der Gemeinde Beckingen an, zuletzt als Mitglied der Alterswehr. Wir danken ihm für die zum Wohle der Wehr und der Allgemeinheit geleisteten treuen Dienste und werden ihm ein ehrendes Andenken bewahren.

Beckingen, im Juni 2018

Thomas Collmann	Martin Schneider	Markus Diwersy
Bürgermeister	Wehrführer	Löschbezirksführer

Lb1 Beckingen

Sonntag, 10.06.2018 Neuwahl Wehrführung, Beginn: 10:30 Uhr
Am kommenden Sonntag findet die Hauptversammlung der Feuerwehr mit Neuwahl der Wehrführung statt.
Anzug: Dienstkleidung (neu)
Da wir den Ausschank in der DHH übernehmen, treffen wir uns um 09:30 Uhr in der DHH.

Löschbezirk 2 Düppenweiler

Übung (Jugendfeuerwehr)
Wir treffen uns am Freitag, den 08. Juni 2018, um 17:00 Uhr zu unserer nächsten Übung, Thema ist „Praktische Übung". Wer nicht kann, meldet sich bitte bei Alexander oder Florian ab.
Ausbildung (aktive Wehr)
Die nächste Übung der aktiven Wehr findet am Freitag, den 15. Juni 2018 statt. Wir treffen uns um 19:00 Uhr. Thema ist „Waldbrandübung". Bei Verhinderung wird um Abmeldung bei der Löschbezirksführung gebeten.
Zeltlager
Unser alljährliches Zeltlager findet vom 06. Juli bis 08. Juli 2018 statt.
Florian Treff
Der Florian Treff findet jeden Mittwoch ab 19:00 Uhr statt.

Löschbezirk 7 Erbringen

Do., **14.06.18**, 19.00 Uhr: Menschenrettung / Brandbekämpfung
22.06.18 bis 25.06.18: Jubiläum 100 Jahre Feuerwehr Oppen
30.06./01.07.18: Heeinerfeschd. Bitte aktuellen Dienstplan beachten!
Jeden Donnerstag ab 19.00 Uhr: Floriantreff

Löschbezirk 5 Honzrath

Wahl des Wehrführers
Am **Sonntag, dem 10. Juni 2018** findet um **10.30 Uhr** in der Deutschherrenhalle in Beckingen eine Hauptversammlung der Freiwilligen Feuerwehr Beckingen zur Neuwahl des Wehrführers und des stellvertretenden Wehrführers statt. Wir treffen uns um 10.00 Uhr im Gerätehaus und fahren gemeinsam nach Beckingen. Anzug: Neue Tagesdienstkleidung.
Kirmes
Am sofort hängt der Dienstplan für die Kirmes im Gerätehaus. Bitte tragt euch in die entsprechenden Dienste ein.

Feuerwehr Lb6 Oppen

Aktive, Altersabteilung und Jugendfeuerwehr:
Alle Kameraden und Kameradinnen treffen sich am **Sonntag, den 10.06.2018 um 09:00 Uhr** am Feuerwehrhaus zum Fototermin. Da dieses Mannschaftsfoto zu unserem 100. Jubiläum veröffentlicht wird, bitten wir um vollzählige Teilnahme.
Anzuziehen ist unsere Ausgehuniform. Im Anschluss findet die Wahl des Gemeinde-Wehrführers statt.
Schullaufmeisterschaften in Oppen:
Am **14.06.2018** unterstützen wir wie alljährlich die LG Reimsbach-Oppen bei Ihrer Schullaufmeisterschaft und übernehmen den Ordnungsdienst.

Löschbezirk 3 Reimsbach

Jugendfeuerwehr
Am **Freitag, den 08.06.2018** findet um **17:00 Uhr** unsere nächste Übung statt. Wer nicht an der Übung teilnehmen kann, meldet sich bitte bei einem Jugendbetreuer ab.

Deutsches Rotes Kreuz

DRK Düppenweiler

Cafe Vergissmeinnicht – Wir sind wieder da!
Mit unserem erweiterten Angebot für alle Erkranungen des Alters, aber auch gegen das Alleinsein wollen wir Abwechslung in den Altag bringen.Dabei wollen wir Angehörige entlasten.Wir sind jeden Dienstag von 14.00 bis 17.00 Uhr im DRK Heim in Düppenweiler erreichbar, Schnupperbesuche nach vorheriger Absprache möglich.Behindertentransport durch den DRK-Kreisverband Vorhanden.Unser Angebot gilt im Kreis Merzig-Wadern.Informationen über das Cafe unter 06832-1371

Freiwilligendienst beim DRK

FSJ Digital DRK LV Saarland
Der DRK-Landesverband Saarland bietet mit dem FSJ Digital ab September 2018 eine besondere Form des Freiwilligen Sozialen Jahres an. Teilnehmen können junge Menschen im Alter von 16 bis 26 Jahren.
Bei einem FSJ Digital gilt es soziales und digitales Engagement zu kombinieren. Die Freiwilligen können ihr Wissen über die neuen Medien und ihre technischen Fähigkeiten erweitern und gemeinnützigen Einrichtungen zur Verfügung stellen. Sie unterstützen in den Einsatzstellen, wie z.B. Seniorenresidenzen, Schulen, kulturelle Einrichtungen bei der Umsetzung von digitalen Projekten und vermitteln Medienkompetenz vor Ort an die jeweilige Zielgruppe. Bei dieser Form des Freiwilligendienstes ist unter anderem auch ein generationenübergreifender Brückenschlag möglich, von dem beide Seiten profitieren können.
Neben positiven Effekten für die Lebens- und Bildungsbiografien der Freiwilligen wird auch der Zugang der Einrichtungen und ihrer Mitarbeitenden sowie der betreuten Personen zur digitalen Welt gefördert. Parallel zu ihrem praktischen, in der Regel zwölfmonatigen Einsatz, werden die Teilnehmenden an 25 Seminartagen fachlich und pädagogisch durch die Mitarbeiter*innen des DRK-Landesverbandes Saarland begleitet. Zudem werden die Teilnehmer*innen vom Personal der Einsatzstelle angeleitet und bei der Umsetzung der digitalen Projekte, unterstützt. Diese können z. B. sein: digitales storytelling, Internettelefonie, Internetführerschein für die jeweilige Zielgruppe der Einrichtung oder die allgemeine Mitarbeit in der Öffentlichkeitsarbeit.
Bei Interesse schicken Sie bitte ihre Bewerbung an:
DRK-Landesverband Saarland, Wilhelm-Heinrich-Str. 9, 66117 Saarbrücken, e-Mail: freiwilligendienste@lv-saarland.drk.de, Tel. 0681/5004-235
Erste Informationen zum Freiwilligendienst unter:
www.facebook.com/fsjlvsaar/

Kirchliche Nachrichten

Pfarreiengemeinschaft Beckingen

St. Johannes und Paulus/ St. Mauritius/ St. Andreas und Maria Himmelfahrt/ St. Leodegar
Pfarrverwalter Pastorale
(f. d. Pfarreien Beckingen, Haustadt, Reimsbach) erreichbar über das Pfarrbüro Beckingen Pastor Wolfgang Goebel
oder außerhalb der Bürozeiten in dringenden seelsorgerischen Anliegen unter den Rufnummern: 06861/79 22 002 oder 015201713335
Pfarrverwalter Pastorale (f. d. Pfarrei Düppenweiler)
Pfr. Manfred Thesen
Gemeindereferent Thomas Kaspar, **Tel.:**06835/501582
Mail: thomas.kaspar@bistum-trier.de
Pfarrbüro Beckingen:
Pfarrsekretärinnen: Frau Kammer, Frau Mettler und Frau Seiwert
Unsere Öffnungszeiten:
Montag: 09.00 Uhr - 13.00 Uhr
Dienstag: 15.00 Uhr - 18.00 Uhr
Mittwoch: geschlossen
Donnerstag: 09.00 Uhr - 12.00 Uhr
Freitag: 15.00 Uhr - 17.30 Uhr
Tel.: 06835/2319 Fax: 06835/68303
Mail: pfarramt@pg-beckingen.de
www.pg-beckingen.de
Pfarrbüro Reimsbach
Pfarrsekretärin: Frau Seiwert
Öffnungszeit: Dienstag 09.00 Uhr - 16.00 Uhr
Tel.: 06832/317 Mail: pfarramt@pg-beckingen.de
Pfarrbüro Düppenweiler
Pfarrsekretärin: Frau Kapf
Öffnungszeiten:
Dienstag 10.00 Uhr - 12.00 Uhr
Donnerstag 15.00 Uhr - 17.00 Uhr Pater Elbert, Pfr. i.R. (privat)
Tel.: 06832/808322
Tel.: 06832/221 Mail: pfarramt@pg-beckingen.de

GOTTESDIENSTORDNUNG

Donnerst., 07.06. Donnerstag der 9. Woche

Saarfels	18.00	Hl. Messe f. Walter Langenfeld; f. Josef, Jürgen u. Gerd Puhl u. Vater

Freitag, 08.06. HEILIGSTES HERZ JESU – Hochfest

Reimsbach	18.00	Hl. Messe mit eucharistischem Segen f. Ehel. Hans und Hilde Jacob; f. Manfred Grüneisen u. verst. Eltern Friedel und Hildegard; f. Wolfgang Reipert

Samstag, 09.06. GEDENKTAG DES UNBEFLECKTEN HERZEN MARIÄS

Reimsbach	18.00	Vorabendmesse
Düppenw.	18.00	Vorabendmesse 1. Jgd. f. Agnes Augustin; f. Paul Hubert Augustin; f. Maria Bugs; f. Salvatore Palermo;

Sonntag, 10.06. 10. Sonntag im Jahreskreis

Saarfels	10.00	Festhochamt anl. des 65-jährigen Bestehens des Kirchenchores Saarfels 2. Sterbeamt f. Klaus PeterThiel mitgest. v. Kirchenchor anschl. Taufe der Kinder Lea Lauer und Samira Sproß

Düppenw.	15.00	Taufe Luisa Burg
Haustadt	18.00	Hochamt 2. Sterbeamt f. Werner Hohmann; 2. Sterbeamt f. Elisabeth Söther;

Dienstag, 12.06. Dienstag der 10. Woche

Beckingen	15.00	Stunde der Göttl. Barmherzigkeit

Mittwoch, 13.06. GEDENKTAG DES HL. ANTONIUS V.PADUA

Düppenw.	17.30	Fatima-Rosenkranz
Düppenw.	18.00	Hl. Messe f. Barbara Schütz

Donnerst., 14.06. Donnerstag der 10. Woche

Erbringen	18.00	Hl. Messe

Freitag, 15.06. Hl. Vitus

Reimsbach	10.00	Abschlussgottesdienst Kita Reimsbach

Samstag, 16.06. Hl. Benno – Mariensamstag

Saarfels	14.00	Trauung v. Michael Preuß u. Jacqueline Boudier
Reimsbach	18.00	Vorabendmesse 2. Sterbeamt f. Petra Hermann; 2. Jgd. f. Klaus Kuschel;
Düppenw.	18.00	Vorabendmesse 2. Sterbeamt f. Ferdinand Müllenbach, f. d. armen Seelen; zu Ehren der sel. Schw. Blandine;

Sonntag, 17.06. 11. Sonntag im Jahreskreis
60-jähriges Jubiläum der Kinderkrippe St. Pius

Beckingen	10.00	Hochamt Stiftsmesse f. Ehel. Josef Spath u. Rosa geb. Palzer; f. v. Ehel. Alfons u. Anni Graf u. verst. Söhne Klaus u. Stefan;
Haustadt	18.00	Hochamt 2. Jgd. f. Christa Wirth

INFOS FÜR DIE PFARREIENGEMEINSCHAFT

Stellenausschreibung

Der Kirchengemeindeverband Beckingen sucht
zum 01. Juni 2018 MitarbeiterInnen in Teilzeit

1. Mitarbeiterin für die Reinigung der Kirche Beckingen mit einem Stundenumfang von 5 Stunden pro Woche
2. Mitarbeiterin für die Reinigung des Pfarrhauses Beckingen mit einem Stundenumfang von 2,5 Stunden pro Woche
3. Mitarbeiter für die Anlagenpflege/Hausmeistertätigkeit der Kirche und des Pfarrhauses Beckingen mit einem Stundenumfang von 5 Stunden pro Woche

Wir wünschen uns eine Person mit
• Interesse am Leben der Pfarrgemeinde (Zugehörigkeit zur katholischen Kirche)
• selbständiges Arbeiten und Organisationstalent
• Zuverlässigkeit und Leistungsbereitschaft

Wir bieten:
• ein befristetes Beschäftigungsverhältnis in Teilzeit
• ••eine vielseitige und selbständige Tätigkeit
• ••Vergütung nach KAVO

Bitte richten Sie Ihre Bewerbung bis zum **15. Juni 2018** an:
Kirchengemeindeverband Beckingen, Frau Koch, Talstr. 27, 66701 Beckingen

Firmung in der Pfarreiengemeinschaft Beckingen
Die diesjährige Firmung findet am Sonntag, den 16. Dezember, in der Filialkirche Erbringen statt. Die Vorbereitung dazu beginnt Ende August. Eingeladen werden die Jugendlichen, die ab Mitte 2003 bis Mitte 2004 geboren sind (Kommunionjahrgang 2013). Ein erstes Informationsschreiben wird im Juni verschickt. Sollte jemand bis Ende Juni kein Schreiben erhalten haben, bitte im Pfarrbüro Beckingen melden. Für Fragen und Informationen wenden Sie sich bitte an Gemeindereferent Thomas Kaspar, der die organisatorische und inhaltliche Verantwortung hat (thomas.kaspar@bistum-trier.de).

Jugendliche auf dem Weg begleiten – Firmung 2018
Jugendliche sind auf der Suche nach Orientierung. Viele Fragestellungen der Jugendlichen begegnen uns daher auch in der Firmvorbereitung. Ab Ende August beginnt die Firmvorbereitung in der Pfarreiengemeinschaft Beckingen. Wir, das Planungsteam suchen Menschen, die die Jugendlichen innerhalb der Firmvorbereitung begleiten wollen. Wenn Sie Interesse haben und weitere Informationen zu Zeitaufwand und Rahmenkonzept möchten, melden Sie sich bitte beim Verantwortlichen der Firmvorbereitung, Gemeindereferent Thomas Kaspar (thomas.kaspar@bistum-trier.de).

Hauskommunion

Reimsb./Harg.	Donnerst., 07.06. ab 09.30 Uhr (Frau Gansen)
Beckingen	Mittwoch, 06.06. ab 15.30 Uhr (Dr. Jacobs)
Saarfels	Freitag, 08.06. ab 15.30 Uhr (Dr. Jacobs)
Düppenw.	Donnerst. 07.06. ab 10.00 Uhr (Pater Elbert)

Bitte rufen Sie im Pfarrbüro an, wenn Sie einen Hausbesuch mit Krankenkommunion wünschen und noch nicht auf unserer Liste stehen.

Pilgermesse in Düppenweiler
Am Mittwoch, den 20.06. findet um 18.00 Uhr die monatliche Pilgermesse zu Ehren der seligen Schwester Blandine in Düppenweiler statt. Herzliche Einladung!

INFOS FÜR DIE PFARREI BECKINGEN

Bibelbetrachtungen jeden 1. u. 3. Dienstag im Monat von 16.00 – 17.00 Uhr in der St. Barbara Kirche, Saarfels.

Kolpingsfamilie
Unser nächstes Treffen findet am Freitag, dem **08. Juni** um 19.30 Uhr im Pfarrsälchen statt. Hierzu laden wir alle Mitglieder recht herzlich ein.

Evangelische Kirchengemeinde Merzig

Pfr. Jörg Winkler, Tel. 06835 / 1320
Samstag, 09.06.2018

14.00 Uhr	Trauung Ehepaar Scherf/Zengerle in der Friedenskirche Merzig
18.00 Uhr	Gottesdienst Friedenskirche Merzig (Pfr. Künhaupt) mit Abendmahl

Sonntag, 10.06.2018
11.00 Uhr Familienfreundlicher Gottesdienst mit Kinderprogramm, Martinskirche Beckingen, musikalisch gestaltet von der Kirchenband, Thema: „Hauptsache online", anschließend offenes Mittagessen im Saal.
Montag, 11.06.2018
09.30 Uhr Yoga-Kurs für Frauen großer Saal Gemeindehaus Merzig
16.30 Uhr Kinderlabor für Kinder von 6-10 Jahren, kleiner Saal Gemeindehaus Merzig
Dienstag, 12.06.2018
09.00 Uhr Frauenfrühstück mit Männern kleiner Saal Gemeindehaus Merzig
20.00 Uhr Treffen „Stille suchen - Stille üben", Gemeindesaal Beckingen
Mittwoch, 13.06.2018
08.30-13 Uhr Tafelsammelaktion der FBK - Schule vor dem Rewe und Netto in Beckingen
14.00 Uhr Frauenhilfe-Spielfilmnachmittag: „Willkommen bei den Hartmanns", kleiner Saal Gemeindehaus Merzig
20.00 Uhr Vortrag: Durch das Land der Pharaonen - Bericht von einer Ägyptenreise (Christian Reuter), großer Saal Gemeindehaus Merzig
Donnerstag, 14.06.2018
09.30 Uhr Spielkreis „Die Kirchenmäuse" Gemeindesaal Beckingen
15.30-18 Uhr Flöten Gemeindehaus Merzig
18-21.30 Uhr Posaunenchor Gemeindehaus Merzig
18.15 Uhr Teentreff Jugendraum Beckingen
Freitag, 15.06.2018
12.45-13.45 Uhr Offene Kirche mit Gesprächsangebot (Rüdiger Wollenweber), Friedenskirche Merzig
Samstag, 16.06.2018
18.00 Uhr Unsere Orgel stellt sich vor; Konzert von 3 Musikern und Ehrung der Sponsoren, Friedenskirche Merzig
Sonntag, 17.06.2018
14.30 Uhr Tauffest der ev. Kirchengemeinden Merzig und Mettlach-Perl im Historischen Kupferbergwerk Düppenweiler

Freie Christengemeinde Merzig KdöR

Hilbringen, Mecherner Str. 35
Samstag, 09.06.18, um 19.00 Uhr beginnt der Gottesdienst mit Lobpreis. Parallel zur Predigt gibt es eine Kinderbetreuung.
Mittwoch, 13.06.18, um 18.30 Uhr beginnt die Bibelstunde mit Lobpreis
und Gebet für unser Land.
Info: www.fcgmerzig.jimdo.com oder Tel. 06872/8417

Lebendige Gemeinde-Christliche Freikirche

Sonntag 10.06.2018
10:20 Uhr Gottesdienst in der Lebendigen Gemeinde Beckingen. Themenbereich: Das Geschenk der Gerechtigkeit-Wie Gott uns zu den Menschen macht, die er schon in uns sieht. Es wird eine Predigt folgen über: Römer 6,14.
Nach dem Gottesdienst gemütliches Beisammensein bei Kaffee und Kuchen.

Mittwoch 13.06.2018
Gebetstag
Unser Gebetsanliegen: Für einige Schwerkranke in unseren Krankenhäusern im Saarland. Ganz besonders wollen wir Familien unterstützen mit unseren Gebeten, besonders Eltern und Familien, die ein Kind im Kinder Hospiz haben. Wir beten für unsere Missionarinnen und Missionare in islamischen Ländern, dass Gott sie unter besonderen Schutz stellt. Die Liebe Gottes kann Menschen verändern, besonders in unserem Umfeld und der ganzen Gesellschaft.
Auskunft erteilt: Pastor Edmund Nagel, Tel.: 06835/8274

Neuapostolische Kirche

Gemeinde Merzig, Losheimer Str. 38a
Kirchenbezirk Saar-Pfalz
Mittwoch, 06.06.2018
19.30 Uhr Gottesdienst mit Feier des Heiligen Abendmahls.
Sonntag, 10.06.2018
09.30 Uhr Gottesdienst mit Feier des Heiligen Abendmahls. Die Sonntagsschule für alle Kinder von 4-10 findet zeitgleich im Nebenraum der Kirche statt.
Mittwoch, 13.06.2018
19.30 Uhr Gottesdienst mit Feier des Heiligen Abendmahls.
Weitere Informationen zur Neuapostolischen Kirche können im Sie im Internet unter: www.nak-saar-pfalz.de sowie www.nak.org abrufen.

Jehovas Zeugen

Königreichssaal Saarlouis Steinrausch, Albert Einstein Str. 1A
Freitag, 08.06.18
18.30 Uhr Lied und Gebet
Vortrag: „Durch Jesus haben sich alle Prophezeiungen erfüllt"
Thema: Jesu Fußspuren genau folgen (1Pe 2.21-23).
Sonntag, 10.06.18
16.30 Uhr Einleitung, Lied und Gebet
Vortrag: Wie man im Dienst für Gott Freude findet
Redner: Matthias Zündorf (Saarbrücken)
Bibelstudium: Der Weg zu wahrer Freiheit
„Wenn euch der Sohn frei macht, werdet ihr tatsächlich frei sein" (JOH. 8:36)
Auskunft: B Michely, Tel. 06835 93471; Mobil: 0152 29575177

Gemeinde ohne Mauern international

Merzig-Hilbringen, Merziger Str. 20
Freitag, 8. Juni
19.30 Uhr Jugendgottesdienst YouGo
Sonntag, 10. Juni
10.30 Uhr Gottesdienst und Kinderdienst
Mittwoch, 13. Juni
19.30 Uhr Gottesdienst: Gebet und Fürbitte

Schulnachrichten

Tolle Gitarrenspende für die FBKS

Mit einer tollen Spende unterstützt Stefan Reiber von der Gitarrenecke in Erbringen den Aufbau einer Gitarrenklasse an der Friedrich-Bernhard-Karcher-Schule in Beckingen.

Herr Reiber, selbst Gitarrist, Gitarrenlehrer und begeisterter Musiker, überreicht in seinen Räumlichkeiten eine Konzertgitarre an unseren

Musiklehrer Herr Jung. Zur Gitarre gab's sogar noch einen Gitarrenständer, eine Tasche und ein Stimmgerät. Ziel von Herrn Jung ist es, möglichst vielen Schülerinnen und Schülern an der FBKS die Chance zu geben, selbst eine Gitarre in der Hand zu halten und dieses schöne Instrument zu erlernen. Da sich viele Schülerinnen und Schüler kein eigenes Instrument leisten können, versucht die FBKS, unterstützt durch private Initiativen und eben durch großzügige Spenden wie die von Herrn Reiber, eine Vielzahl von Gitarren anzuschaffen. Vielleicht findet sich bei dem ein oder anderen auch eine Gitarre, die nicht mehr benutzt und der FBKS zur Verfügung gestellt werden könnte.
Wir würden uns sehr über weitere Gitarrenspenden freuen.
Herzlichen Dank noch mal an Herrn Reiber!
FBKS Beckingen

Grundschule Reimsbach

Sport- und Spielfest / Kindermusical
Am **Samstag, dem 16.6.2018**, findet zum Abschluss unserer Projektwoche unser **Sport- und Spielfest** statt, das wir im Herbst witterungsbedingt absagen mussten. Im Anschluss daran erwartet uns nach einer kurzen Mittagspause ein buntes Programm auf der Bühne der Turnhalle, bei dem wir einiges aus der Projektwoche präsentieren möchten. Den Höhepunkt des Programmes bietet unser **Musical „Geisterstunde auf Burg Schauerstein"**, für das die Kinder unserer Arbeitsgemeinschaft Musical unter der Leitung von Frau Weber und Herrn Seger schon das ganze Schuljahr probt.
Programm:
09 Uhr Beginn Sport- und Spielfest
12 Uhr Mittagessen
13 Uhr Beginn des Bühnenprogramms mit Tanz, Musik und Musical
15 Uhr Ende des offiziellen Teiles

VHS im Haustadter Tal

Kontakt: Nicolas Adam
Tel.: 0157 35792160
E-Mail: nicoadam@gmx.net
www.vhs-merzig-wadern.de
HINWEIS: Zu allen Veranstaltungen ist eine vorherige Anmeldung erforderlich.
2071A - Schülersprachreise Englisch in Christchurch (GB). Freitag, 29. Juni 2018, 08:00 - 14:00 Uhr. 17 Tage Busreise - Bus/MZ/Gastfamilie/VP/Englischkurs // Schülersprachreise: Englisch in Christchurch für Kinder (11-13 Jahre) und Jugendliche (14-17 Jahre) // Kleine Einkaufsstraßen mit typisch englischen Läden, eine historische Altstadt und ein beschaulicher Hafen warten darauf, entdeckt zu werden! Im komfortablen Fernreisebus geht es an die Südküste Englands nach Christchurch. Während der Reise und des Aufenthaltes stehen den Jugendlichen deutschsprachige geschulte Teamer rund um die Uhr als ortskundige und pädagogisch geschulte Ansprechpartner zur Seite. In Christchurch wohnen alle Teilnehmer in sorgsam ausgewählten Privatunterkünften in 2er- bis 4er-Belegung inkl. Vollpension. Der Sprachkurs umfasst 15 Unterrichtsstunden à 45 Minuten pro Woche und ist auf den individuellen Kenntnisstand der Schüler ausgerichtet. Ob am Strand oder beim Ganztagsausflug, BBQ oder Sportnachmittag - neben dem Englischunterricht werden auch Spaß und Action ganz großgeschrieben! Ein besonderes Highlight ist ein Ganztagsausflug nach London in der Mitte des Aufenthaltes. 17 Termine mit insgesamt 136 UE. Dozent: noch nicht bekannt. Kursgebühr: 1.219 €
2023A - Wandernd zur Ruhe kommen auf Usedom. Sonntag, 01. Juli 2018, 08:00 - 14:00 Uhr. 7x Ü im DZ / Wander- und Reiseleitung / Transferfahrten / eigene Anreise 8 Termine mit insgesamt 64 UE. Dozent: noch nicht bekannt. Kursgebühr: 862 €
2245A - Konzertfahrt Kaiserslautern. Samstag, 04. August 2018, Tagesfahrt Bus. Veranstalter ist Müllenbach Reisen GmbH Beckingen-Düppenweiler. Preis: 59 € p. P.

Noch Schulplätze frei

Das KBBZ Dillingen bildet seit vielen Jahren und Jahrzehnten erfolgreich Schülerinnen und Schüler aus. Viele von ihnen haben an der Dillinger Schule ihren **Mittleren Bildungsabschluss** oder ihre **Fachhochschulreife** erworben. In diesen Bildungsgängen, der **Handelsschule** und den **Fachoberschulen Wirtschaft/Wirtschaftsinformatik** sind Anmeldungen für das Schuljahr 2018/2019 möglich.
Die **Handelsschule** ist eine kaufmännische Berufsfachschule, die auf dem Hauptschulabschluss aufbaut, eine vertiefte Allgemeinbildung sowie eine kaufmännische berufliche Grundbildung vermittelt und zu einem Mittleren Bildungsabschluss führt.
Die **Fachoberschule Wirtschaft** baut in der Regel auf einem Mittleren Bildungsabschluss auf. Mit dem erfolgreichen Abschluss der Ausbildung wird die Fachhochschulreife („Fachabitur") verliehen. Eine wesentliche Besonderheit der FOS ist in der Klassenstufe 11 die Verknüpfung der theoretischen Grundlagen, die in der Schule vermittelt werden, mit einer praktischen Tätigkeit.
Neben der FOS Wirtschaft bietet das KBBZ auch die **Fachoberschule Wirtschaft der Fachrichtung Wirtschaftsinformatik** an, wobei eine Profilierung im Bereich moderner EDV- und IT-Inhalte erfolgt. Computerkenntnisse und Interesse an EDV sind Voraussetzung für den Besuch dieser Schule.

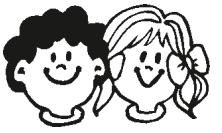

Zudem ist das KBBZ Dillingen seit vielen Jahren in der Lage, die Schulform der **Fachoberschule Wirtschaft** in der **B-Form** anzubieten. Auf Basis einer abgeschlossenen Berufsausbildung oder nachweisbarer beruflicher Praxis kann die Fachhochschulreife in einem einjährigen Ausbildungsgang absolviert werden.
Anmeldungen sind im Sekretariat des KBBZ Dillingen, Hinterstr. 11 in Dillingen jeweils von 07:30 Uhr bis 13:15 Uhr möglich.

An alle Vereine, Verbände und Institutionen in der Gemeinde Beckingen

Ab sofort können Sie Ihre redaktionellen Texte auch ganz einfach per Internetbrowser an das „Mitteilungsblatt der Gemeinde Beckingen" senden.

CMS

Ihre Vorteile unter anderem:

- **Die Übermittlung kann von jedem Internetbrowser erfolgen, egal ob Sie sich gerade in Beckingen befinden oder im Urlaub in Kolumbien, Sie benötigen kein E-Mail-Programm!**
- **Einfache, benutzerfreundliche Handhabung, keine speziellen Vorkenntnisse erforderlich**
- **Schnelle Datenübermittlung**
- **Vorschaufunktion**
- **Übermittlung von Fotos ist ebenfalls möglich**
- **Die Übermittlung kann nicht nur für die nächste Ausgabe erfolgen, sondern auch im Voraus für beliebige Ausgaben**

Machen Sie von dieser Möglichkeit Gebrauch!

Polizeibesuch im Kindergarten

Am Mittwoch, den 23.05.18 besuchte uns Herr Welsch vom zentralen Verkehrsdienst des Landespolizeipräsidiums. Anlässlich der bevorstehenden Einschulung erklärte er uns zum einen die Aufgaben der Polizei und zum anderen das richtige Verhalten im Straßenverkehr.
Nach diesem theoretischen Einstieg gingen wir in die Praxis über. Geübt wurde das ordnungsgemäße Überqueren einer Straße, eines Zebrastreifens und ein Übergang mit Lichtzeichenanlage.
Anschließend demonstrierte Herr Welsch uns noch die Funktionen eines Funkstreifenwagens insbesondere Blaulicht und Martinshorn.
An dieser Stelle möchten wir uns nochmals bei Herrn Welsch für diesen gelungenen Nachmittag bedanken.

Mitteilungen für die Gesamtgemeinde

KEB im Kreis Saarlouis e.V. (Dillingen/Lebach)

06831/76020 - info@keb-dillingen.de

Auffrischungskurs Betreuungskräfte
21./22.06. 9 bis 16 Uhr. 149 € inkl. Verpfl.
Rehabil.pädag. Zusatzqualif. (IHK-Zertifikat)
Ab 13.08. Flyer!
Fachkraft für Betreuung
Ab Sept. Flyer!
Kulinarische Stadtführung Saarbrücken
Fr 13. Juli, 18 Uhr. 3 Restaurants mit Aperitif, Vorspeise, Hauptgang, Dessert, Kaffee. 48 €. Anm. bis 2. Juli.
„Morgens auf Tour - abends daheim"
Würzburg (18.), Aachen (19.07.). Je 39 €
Lesen und Schreiben
0 €
Lerntreff Lebach
Mo/Mi 11.15 bis 12 Uhr. 0 €
Mama lernt Deutsch
Do 9.30 Uhr.
Hausmusik bei Ute Mertes
Di 10 Uhr. 0 €
Handarbeitstreff
Mi 9.30 Uhr. 0 €
Rock'n'Roll
Mi 20 Uhr. 8 €
Selbsthilfe Depression
Fr 18 Uhr. 1 €
Französische Runde
Sa 9. Juni 10 Uhr. 7 €
Atemübungen
Sa 9. Juni 17 bis 20 Uhr. 30 €
Biografiearbeit
Mo 11. Juni 19 Uhr. Lebach. 12 €
Naturheilkunde und TCM für Hunde und Katzen
Di 12. Juni 18.30 Uhr. 5 €
Aktiv gegen Osteoporose
5 Di ab 12. Juni 10 Uhr. 33 €
Wie funktioniert Internet?
Di 12. Juni 14 Uhr. 20 €

Einführung Klopfakupressur
Mi 13. Juni 20 Uhr. 8 €
Pizza all´italiana
Mi 13. Juni 18.30 bis 21.30 Uhr. 12 € plus Umlage.
Bachblüten
Do 14. Juni 18 Uhr. 8 €
Prüfungsängste abbauen mit Klopfakupressur
Do 14. Juni 20 Uhr. 8 €
Grundlagen des Shiatsu
Do 14. Juni 18.30 Uhr. 8 €
Workshop Textilmalerei
Fr 15. Juni 15 bis 18 Uhr. 25 €
Vera Loos führt durch ihre Ausstellung
Fr 15. Juni 13.30 Uhr. 0 €
Raucherentwöhnung
Sa 16. Juni 10 bis 15 Uhr. 80 €
Körpersprache
Sa 16. Juni 10 bis 12.15 Uhr. 12 €
Ashtanga-Yoga mit Yogi Swami Benajan
Sa 16. Juni 10.30 bis 17.30 Uhr. 70 €
Spanisch kochen (Paella) und sprechen
So 17. Juni 11 bis 14.45 Uhr. 20 € plus Umlage.
Englische Runde
Mo 18. Juni 19 Uhr. 7 €
Ho'oponopono - Vergebungsritual
Di 19. Juni 18 Uhr. 8 €
Einführung Smartphone
Di 19. Juni 14 Uhr. 20 €
Spanische Runde
Mi 20. Juni 18 Uhr. 8 €

Mitteilung an die Gemeindeverwaltung

Ich habe folgendes festgestellt:

- ○ Verunreinigter oder beschädigter Spielplatz
- ○ Ablagerung von Schutt/Unrat
- ○ Defektes Verkehrsschild
- ○ Beschädigte Fahrbahn oder Gehweg
- ○ Bäume/Sträucher/Hecken behindern die Sicht
- ○ Defekte Straßenbeleuchtung
- ○ Kanaldeckel/Gully schadhaft
- ○ Sonstiges ----------

Wann? ----------

Wo? ----------

Wer? ----------

Name, Adresse, Tel.: E-Mail:

Vielen Dank für ihre Hilfe. Bitte geben Sie diesen Abschnitt im Rathaus ab oder schicken Sie ihn per Post an: Rathaus Beckingen, Bergstraße 48, 66701 Beckingen oder per E-Mail: meldungen@beckingen.de

Ihr Bürgermeister
Thomas Collmann

Eingeschränkte Öffnungszeiten am 15. Juni

Der Landkreis Merzig-Wadern teilt mit, dass die Außenstellen des Amtes für soziale Angelegenheiten in Merzig und in Wadern sowie der Pflegestützpunkt wegen einer Fortbildungsveranstaltung am Freitag, 15. Juni, nicht geöffnet sind. In dringenden Fällen können sich die Bürger an das Landratsamt in Merzig, Telefon (0 68 61) 800 wenden. Das Amt für soziale Angelegenheiten ist darüber hinaus per Mail unter soziales@merzig-wadern.de zu erreichen.

Lesung mit Dr. Henning Karcher

Dienstag, 19. Juni 2018, 19.30 Uhr

im Alten Bahnhof Beckingen

Eintritt frei

Weitere Informationen:
Bock & Seip Merzig Tel: 06861 912380
Mail: city.mzg@bock-seip.de

Eine Anmeldung zu der Veranstaltung ist erwünscht unter Tel.: 06835/55-105 oder -151, Gemeinde Beckingen.

CEB Akademie

Kochkurs für Männer
Einen Kochkurs nur für Männer bietet die CEB Akademie unter dem Motto „Kochen gut und gesund" an. Der erste von insgesamt vier Terminen ist am **Mittwoch, 27. Juni, von 18.30 bis 22.30 Uhr** in Hilbringen. Nach einer gemeinsamen Menüabsprache bereiten die Teilnehmer unter der Anleitung von Rita Kreutz einfache bis mittelschwere Gerichte zu. Die Bandbreite reicht von Suppen und Salaten über Fleisch- und Fischgerichte bis hin zu leckeren Desserts. Die Teilnahmegebühr für alle vier Abende beträgt 60 Euro zuzüglich Lebensmittelkosten. Die folgenden Termine sind ab 26. September, 24. Oktober und 28. November.
Weitere Infos und Anmeldung unter Tel. (06861) 930844, E-Mail info@ceb-akademie.de und www.ceb-akademie.de.

Haus der Familie

Hochwaldstraße 13, 66663 Merzig
E-Mail: info@haus-der-familie-merzig.de
www.haus-der-familie-merzig.de
Informationen unter Telefon: 06861 6032

Kurse der Kath. Familienbildungsstätte
Es sind Plätze frei geworden im Eltern-Kind-Spielkreis
Jugendraum, Merzig-Brotdorf
Immer mittwochs ab 9:30 Uhr fortlaufend. Kosten: 11,50 € Monat.
Leitung: Pia Ernst (qualifizierte Spielkreisleiterin).

Kinderzimmer-Deko Basteln
Bastelangebot für Kinder ab 8 Jahren.
Am 23.06.2018, von 10:00 – 12:15 Uhr. Kosten: 10 € zzgl. Material.
Leitung: Juliette Brettnacher (exam. Erzieherin)

Kurse der Kath. Erwachsenenbildung + Seniorenangebote
Aktivgruppe Senioren – Freizeit.aktiv.leben
Ganzjähriges Angebot. Mehr Informationen im Haus der Familie. Gruppenbeitrag halbjährlich 30 Euro (nicht enthalten Eintritte und Fahrtkosten), Leitung Christine Müller.

Kulturwerkstatt-Beckingen

Matinee - Filmdokumentation „100 Jahre danach“

100 Jahre nach Beginn des 1. Weltkrieges liefen 40 Läuferinnen und Läufer von Sarajevo nach Aachen. Über die Schlachtfelder der Kriege von damals und heute.

Die Dokumentarfilmer (CrossCultureFilm) haben den Lauf über 2500 km durch 12 Länder mit der Kamera begleitet. Ihr Film „100 Jahre danach“ wird am **Sonntag, 10 Juni um 10.30 Uhr,** in der Kulturwerkstatt-Beckingen, Nikolausstr. 6 vorgeführt. Der Eintritt ist frei.

Verbraucherzentrale

Heimlicher Stromfresser im Keller
Heizungspumpe im Sommer ausschalten
Die Heizung läuft nicht – aber die Pumpe? Hausbesitzer sollten im Sommer kontrollieren, ob die Heizungspumpe wirklich ausgeschaltet ist. Ist sie noch an, werden Strom und Heizenergie verschwendet.

Im Sommer sollten Heizungspumpen sich eigentlich eine Auszeit nehmen. „Doch in vielen Gebäuden laufen sie auch in der heißen Jahreszeit unnötig weiter und produzieren zusätzliche Stromkosten“, sagt Werner Ehl, Energieberater der Verbraucherzentrale des Saarlandes. Außerdem wird unnötig warmes Heizungswasser durch die Rohre im Haus transportiert. Auch wenn die Heizkörper nicht warm werden, geht Wärme über das Rohrnetz verloren. Wer seine Heizungspumpe nach der Heizperiode abschaltet, spart diese Kosten ein.

Manchmal lohnt sich auch der Austausch der Heizungspumpe. Ältere Heizungspumpen sind so ineffizient wie Glühbirnen im Vergleich zu LEDs. Sie leisten zwar mit durchschnittlich 80 Watt ihren Dienst im Dauerbetrieb, allerdings mit hohen Energieverlusten. Die „LEDs“ unter den Heizungspumpen sind Hocheffizienzpumpen. „Mit 10 bis 20 Watt benötigen sie nur einen Bruchteil der Energie für die gleiche Arbeit, und dies auch nur, wenn es notwendig ist“, so Werner Ehl.

Hocheffizienzpumpen sind bei neuen Heizungsanlagen mittlerweile Standard. Bei älteren Anlagen lohnt sich ein Blick in den Heizungskeller. Im Schnitt lässt sich die Pumpenleistung beim Austausch um 80 Prozent reduzieren. Dadurch können jährlich rund 95 Euro Stromkosten gespart werden. Heizungsumwälzpumpen mit mehreren Leistungsstufen sind häufig zu hoch eingestellt. Durch die Einstellung einer niedrigeren Stufe lassen sich im Schnitt rund 45 Euro pro Jahr einsparen. Weitere Informationen zu allen Fragen des Energiesparens im Haus erhält man bei den Energieberatern der Verbraucherzentrale des Saarlandes. Mehr Informationen unter www.verbraucherzentrale-energieberatung.de oder www.vz-saar.de. Die Energieberatung der Verbraucherzentrale wird gefördert vom Bundesministerium für Wirtschaft und Energie. Termine zur persönlichen Beratung können unter 0800 – 809 802 400 (kostenfrei) oder direkt bei den Beratungsstützpunkten vereinbart werden.

In Merzig finden die Beratungen in der Verbraucherberatungsstelle, Am Gaswerk 10 (gegenüber Stadtwerke) statt. Anmeldung unter 06861 - 54 44 oder unter 0681 - 50089 15.

Politische Parteien

SPD Gemeinderatsfraktion

Die nächste Fraktionssitzung, die sich mit Themen aus dem Gemeinderat befasst, findet am **11. Juni um 19.00 Uhr** in der AWO in Honzrath statt. Auch dazu sind interessierte Bürger/innen herzlich eingeladen.

Beckingen

Ortsvorsteher Dieter Hofmann
Drosselweg 21, Tel. 06835/67909
Mobil: 0160/99055466

Mitteilungen des Ortsvorstehers

Samstag, 9. Juni Jahresfahrt VdK nach Roscheiderhof nach Konz und zur Weinprobe nach Wincheringen.
Samstag, 9. Juni Tagesfahrt AWO nach Gutach und Gengenbach.
Samstag, 9. Juni Jugendturnier, FC Beckingen.
Sonntag, 10. Juni Jugendturnier, FC Beckingen.
Dieter Hofmann
Ortsvorsteher

Mitteilungen des Ortsvorsteher

Marktplatz in Beckingen teilweise gesperrt.

Anlässlich der Beckinger Kirmes am 24.6.2018 wird ein Teilbereich des Marktplatzes am Mittwoch, dem 20.6.2018, ab 20.00 Uhr für den Fahrzeugverkehr gesperrt. damit die Schausteller die Möglichkeit haben, ihre Fahrgeschäfte und Verkaufsstände aufzubauen und zu betreiben.

Von Samstag, dem 23.6.2018 20.00 Uhr bis Dienstag, den 26.6.2018 14.00 Uhr, ist der Marktplatz für den öffentlichen Verkehr gesperrt. Ausgenommen von der Sperrung sind die ersten 3 Reihen der Parkplätze vor dem REWE-Markt und Volksbank.

Dieter Hofmann
Ortsvorsteher

FC 1920 Beckingen

www.fc-beckingen.de

Ein Dorf spielt Fußball 2018

Das diesjährige Turnier „Ein Dorf spielt Fußball“ findet von Mittwoch, 20.06. bis Samstag, 23.06.2018 statt. Ausgesetzt wird der Spielbetrieb am Donnerstag, 21.06. aufgrund des in Dillingen stattfindenden Firmenlaufs. Am Samstag beginnt nach dem Spielbetrieb und der Siegerehrung das Beckinger Kirmestreiben vor dem Clubheim. Das WM-Spiel Deutschland gegen Schweden wird in diesem Rahmen übertragen.

Der genaue Spielmodus ist abhängig von der Anzahl der Mannschaftsmeldungen und wird daher erst nach dem Anmeldeschluss festgelegt. Die Teilnahmebedingungen bzw. das Regelwerk können auf der Internetseite des Vereins eingesehen werden.

Anmeldeschluss ist am Freitag, 08.06.2018 um 18 Uhr. Spätere Anmeldungen können (voraussichtlich) nicht mehr berücksichtigt werden. Anmeldungen nehmen Phillipp Zenner und Jens Dräger sowie jedes andere Vorstandsmitglied entgegen.

Anmeldungen sind auch per Email an fcbeckingen@gmx.de möglich. Bitte vor der Anmeldung das Regelwerk beachten!!

Jugend

Autohaus Zeller Jugend Cup Beckingen

Am Samstag den 9. Juni und Sonntag den 10. Juni findet das große Vereinsturnier der Jugend in Beckingen statt. Über einen Besuch würde sich die Jugendabteilung sehr freuen. Für das leibliche Wohl ist bestens gesorgt.

C-Jugend

Samstag, 09.Juni, ab 15:30 Uhr, Vereinsturnier in Beckingen

D-Jugend

Sonntag, 10.Juni, ab 15:00 Uhr, Vereinsturnier in Beckingen
Gegner sind JSG Moseltal 2, JSG Schwalbach 3 und SC Halberg Brebach

E-Jugend

Sonntag, 10.Juni, ab 9:45 Uhr, Vereinsturnier in Beckingen
Gegner von FC Beckingen 2 sind SV Röchl. Völklingen 2 und SG SpVgg Mitlosheim 2
Gegner von FC Beckingen 1 sind FC Noswendel Wadern, SpVgg Merzig und FV Lebach

F-Jugend

Samstag, 09.Juni, ab 11:30 Uhr, Vereinsturnier in Beckingen
Gegner sind SCV Orscholz 1, SV Fraulautern, SV Hausbach und SSV Oppen 1
Samstag, 16. Juni, ab 12:00 Uhr, Vereinsturnier in Saarlouis
Gegner sind FSV Hemmersdorf, SC Roden, SC Gresaubach, FV Lebach und ASC Dudweiler
Spielort ist der Rasensplatz des SSV Saarlouis

G-Jugend

Samstag, 09.Juni, ab 9:00 Uhr, Vereinsturnier in Beckingen
Gegner von FC Beckingen 1 sind SSV Oppen, SV Merchingen, VfB Dillingen 1 und FV Siersburg
Gegner von FC Beckingen 2 sind SSV Überherrn, JSG Schwalbach 3, VfB Dillingen 2 und SG Sulzbachtal 3
Sonntag, 17. Juni, ab 9:30 Uhr, Vereinsturnier in Saarlouis
Gegner sind FV Schwalbach 1, SC Roden, SV Rohrbach, VfB Dillingen 1, SG Sulzbachtal 2
Spielort ist der Rasensplatz des SSV Saarlouis

Alte Herren

Samstag 9. Juni 18:00 Uhr
SG Hochwald gegen FC Beckingen
Spielort ist Konfeld

TV - Beckingen 1909 e.V.

Ansprechpartner: Helmut Steil, Tel: 06835-2446
Internet: http://www.tv-beckingen.de
E-Mail-Adresse: webmaster@tv-beckingen.de

IVV-Wanderungen

Die nächsten Wanderungen des IVV (Internationaler Volkssport Verband)

09.06. / 10.06.	Hangard
10.06.	Wiesviller (F-57)
10.06.	Bettelainville (F-57)
09.06. / 10.06.	Hosingen (LU)
16.06. / 17.06.	Diefflen
17.06.	Alzing (F-57)
17.06.	Forbach (F-57)
17.06.	Kayl (LU)
23.06. / 24.06.	Kerlinegn
23.06. / 24.06.	Cocheren (F-57)
24.06.	Audun Le Tiche (F-57)
24.06.	Beringen (LU)

Abtlg.: Fit und gesund für Sie und Ihn

Hallo an alle Gruppenmitglieder!
Bis zu den großen Ferien sind es nur noch ein paar Wochen. Deshalb gilt jetzt schon der Hinweis auf unsere traditionelle Jahreswanderung. Der Termin hierfür ist für den **Donnerstag, dem 21.06.2018** vorgesehen.
Die Strecke und die Örtlichkeit unserer Einkehr ist noch nicht festgelegt. Wir werden dies in der nächsten Turnstunde besprechen.
Bitte diesen Termin jetzt schon vormerken.

DLRG OG Beckingen

Schwimmhalle länger geschlossen
Leider konnten wir nicht wie zuerst geplant, am 04. Juni wieder mit dem Training beginnen. Die Reparatur des Beckenbodens dauert leider doch länger als geplant wurde. Als nächster Termin wurde der 11. Juni bekannt gegeben. Versprechen können wir das aber nicht. Wir sind halt am Überlegen, ob es nicht sinnvoller ist, erst nach den Sommerferien wieder mit dem Training zu beginnen, da es vor den Sommerferien nur noch 2 Trainingstermine wären. Die Schwimmhalle könnte evtl in den 3 Wochen der Sommerferien geöffnet haben, so dass dann Training statt finden könnte, aber bei schönem Wetter wird Freibad oder Stausee vorgezogen.
Deshalb sehen wir im Moment den 06. August als ersten Trainingstag am Realistischsten. Genaue Info folgt aber noch.

Einsatztermine im Juni
09./10. Juni (Samstag/Sonntag) Rettungswache Losheimer Stausee (Vorbereitungen laufen)
22. Juni (Freitag) Ferienstart auf in Kinderart
24. Juni (Sonntag) Drachenbootrennen in Perl an der Mosel, Unterstützung der DLRG OG Perl

TC Beckingen

Freitag, den 8. Juni:
Heim:
Herren 65 1 - TC Hassloch 1, Südwestliga Nord, 13:00 Uhr
Samstag, den 9. Juni:
Heim:
Damen 50 1 - RW Gießen, Regionalliga, 13:00 Uhr
Damen 55 - TC Werbeln-Schaffhausen 1, Landesliga, 13:00 Uhr
Auswärts:
SG RL Lahnstein/Post-SV Koblenz - Herren 55 1, Oberliga, 13:30 Uhr
TF Oppen 1 - Damen 40 1, Saarlandliga, 13:00 Uhr
TC St. Ingbert 1 - Herren 40 1, Saarlandliga,13:00 Uhr
TC Dillingen 1 - Juniorinnen U15, Landesliga, 10:00 Uhr (vom 27.05.)
TC Bous 2 - Damen 40 2, A-Klasse, 13:00 Uhr
TC Merzig 1 - Herren 55 2, A-Klasse, 13:00 Uhr
SG Reisbach/Habach 1 - Herren 40 2, B-Klasse, 13:00 Uhr
Sonntag, den 10. Juni:
Heim:
Damen 2 - TF Saarlouis-Roden 1, Landesliga, 9:00 Uhr
Junioren U15 2 - TC Lebach 1, Landesliga, 14:00 Uhr
Junioren U15 3 - TF Saarlouis-Roden 1, A-Klasse, 14:00 Uhr
Auswärts:
TV Hülzweiler 1 - Damen 1, Verbandsliga, 9:00 Uhr
TC Brotdorf 1 - Juniorinnen U15, Landesliga, 14:00 Uhr
Mittwoch, den 13. Juni:
Heim:
Damen 65 1 - TC Hüttigweiler 1, Saarlandliga, 10:00 Uhr
Auswärts:
TC Altforweiler 1 - Herren 65 2, Verbandsliga, 10:00 Uhr
Die Ergebnisse der letzten Woche:
Mittwoch, den 30. Mai:
TC Tholey 1 - Damen 65 1, Saarlandliga, **10:4**
TC Merzig 2 - Herren 65 2, Verbandsliga, **17:4**
Donnerstag, den 31. Mai:
Herren 40 1 - TC Homburg 2, Saarlandliga, **14:7**
Damen 1 - TC Schmelz 1, Verbandsliga, **9:12**
TZ DJK Sulzbachtal 4 - Herren 1, Verbandsliga, **0:21**
TC Saarwellingen 1 - Damen 2, Landesliga, **12:2**
TC Altforweiler 1 - Damen 55 1, Landesliga, **5:9**
TC Bous 2 - Herren 55 2, A-Klasse, **16:5**
Damen 40 2 - SG Gresaubach/Steinbach 2, A-Klasse, **7:14**
Freitag, den 1. Juni:
Midfeld - TC Merzig 1, A-Klasse, **7:7**
Samstag, den 2. Juni:
Herren 55 2 - SG Werbeln/Ludweiler 1, A-Klasse, **19:2**
TC Merzig 2 - Herren 40 2, B-Klasse, **7:14**
Sonntag, den 3. Juni:
Herren 1 - TuS Wadgassen 1, Verbandsliga, **11:10**
TV Hülzweiler 2 - Damen 2, Landesliga, **0:14**
Juniorinnen U15 - TC Riegelsberg 1, Landesliga, **9:5**
Junioren U15 3 - TC Schwalbach-Griesborn 1, A-Klasse, **10:4**

Es ist wieder so weit! Vom 25. Juni bis 8. Juli findet auf der Anlage des TC Beckingen wieder der Beckinger Victor's Senioren Cup Spielbanken Cup statt. Wir bieten 9 Altersklassen an: Herren 30, Herren 40, Herren 50, Herren 60, Herren 65, Herren 70, Damen 40, Damen 50 und Damen 60. Zu gewinnen gibt es insgesamt 1.500€ Preisgeld und Sachpreise in der B-Runde.
Wenn ihr an einem unserer schönsten und bestbesuchten Turniere teilnehmen wollt, meldet euch **bis zum 18. Juni** bei Claudia Faust-Helmer (0171 8482440) oder über mybigpoint an. Bitte Termineinschränkungen unbedingt bei der Meldung mitteilen, Korrekturen der Terminierung sind nur eingeschränkt möglich.

Natürlich veranstalten wir auch wieder eine Playersparty, die am 6. Juli im Clubhaus stattfinden und auch in diesem Jahr zum Vereinsfest ausgeweitet wird. Wir freuen uns auf spannende und faire Spiele!

Kegelsportclub KSC

Silber für den KSC!

Bei den Deutschen Meisterschaften in Nordhorn konnten unsere beiden AJugendlichen Luca und Marius den 2. Platz in der Disziplin Paarkampf erkegeln! Im Einzel erwischte Marius keinen so guten Tag und landete bei sehr starker Konkurrenz auf dem 9. Platz, Luca kam auf den 7. Platz.

Wir möchten nochmal auf unsere **Jahreshauptversammlung** hinweisen! **Samstag, den 9.6. um 18:30 Uhr** auf den Kegelbahnen der Stadthalle Dillingen!

Tagesordnung:

1. Begrüßung durch den 2. Vorsitzenden
2. Totenehrung
3. Rechenschaftsberichte:
   2.Vorsitzender
   Kassenwart
   Kassenprüfer
   Sportwart
   Jugendwart
4. Aussprache zu Punkt 3
5. Ergänzungswahl
6. Anträge
7. Verschiedenes
8. Schlusswort

Schützenverein Hubertus Beckingen e.V.

Kontakt: Telefon Schützenhaus: 06835 / 2179
Internet: http://www.schuetzenverein-beckingen.de
E-Mail-Adresse: mailto: hubertus.beckingen@t-online.de
Die Trainingszeiten hängen im Infokasten am Schützenhaus aus bzw. sind auf unserer Website unter "Kontakt" zu lesen.

Termine:

Westernschießen 2018

Am Samstag den **18. August** richten wir, im Rahmen der offenen Vereinsmeisterschaften Unterhebelrepetierer (Winchester) das Westernschießen 2018 aus. Es wird Kleinkaliber und Großkaliber geschossen. In diesem Jahr wieder in der ursprünglich puren Westernform inklusive Barbecue, Westernoutfit und typische Leckereien. Näheres dazu wird rechtzeitig bekanntgegeben. Natürlich können auch Interessierte, nach entsprechender Einweisung, ihre Schießfertigkeiten unter Beweis stellen. Darüber hinaus heißen wir alle Besucher, zu unserer größten Veranstaltung des Jahres, herzlichst willkommen. Bitte merkt euch schon diesen Termin vor.

Sommer-Rundenkämpfe 2018

KK 3x20

Sonntag der 10. Juni
Beckingen - Saarhölzbach

Pistole/Revolver GK

Samstag den 9. Juni
Beckingen 1 - Rehl.-Siersburg
Britten - Beckingen 2
Allen Teilnehmern ein Gut Schuss.

Reit- und Fahrverein Beckingen

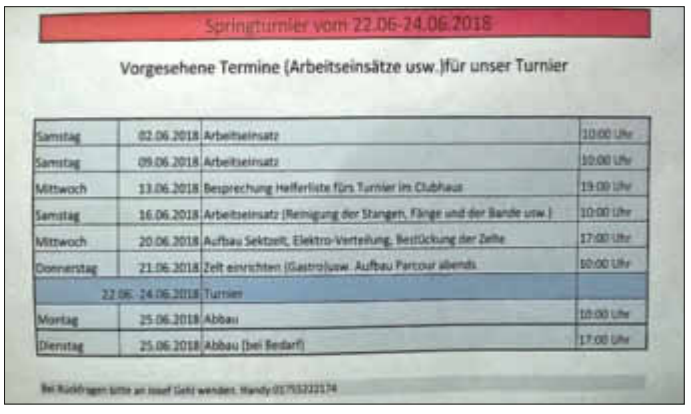

Springturnier vom 22.06-24.06.2018

Vorgesehene Termine (Arbeitseinsätze usw.)für unser Turnier

Samstag	02.06.2018	Arbeitseinsatz	10:00 Uhr
Samstag	09.06.2018	Arbeitseinsatz	10:00 Uhr
Mittwoch	13.06.2018	Besprechung Helferliste fürs Turnier im Clubhaus	19:00 Uhr
Samstag	16.06.2018	Arbeitseinsatz (Reinigung der Stangen, Fänge und der Bande usw.)	10:00 Uhr
Mittwoch	20.06.2018	Aufbau Sektzelt, Elektro-Verteilung, Bestückung der Zelte	17:00 Uhr
Donnerstag	21.06.2018	Zelt einrichten (Gastro)usw. Aufbau Parcour abends	10:00 Uhr
22.06.-24.06.2018		Turnier	
Montag	25.06.2018	Abbau	10:00 Uhr
Dienstag	25.06.2018	Abbau (bei Bedarf)	17:00 Uhr

Bei Rückfragen bitte an Josef Gehl wenden. Handy:01753223174

Die Besprechung zum Turniereinsatzplan findet am 13.06.2018/19:00 Uhr im Clubhaus „Auf den Kiefern" statt!

Angelsportverein Beckingen e.V.

Internes Nachtangeln auf Wels

Samstag, den 16.06.2018
ca. 18:00 Uhr gibt es Essen
Eintreffen ab wann Ihr wollt
Anmeldungen haben bis 09.06.2018 zu erfolgen, für Essen werden 5,-€ eingesammelt, Getränke sind wie immer vorhanden; wer mitmachen möchte bitte 5,-€ (für Essen) bezahlen.
Anmeldung und Bezahlung bei Hofmann Christian, Tel: 0172 6809902
weitere Infos unter www.asv-beckingen.com

Vereinigtes Blasorchester Beckingen

Am **Sonntag, den 10.06.2018** treffen wir uns zum Frühschoppen um 11:15 Uhr am Vereinshaus in Saarfels in Uniform. Die nächste Probe ist am **Sonntag, den 17.06.2018** zur gewohnten Zeit in der Wäscherei. Unsere Abschlussprobe ist am **Samstag, den 07.07.2018** ab 15:00 Uhr auf dem Wildscheider Hof in Düppenweiler. Weitere Infos erfolgen per Mail und Whatsapp. Mehr Infos unter: www.vereinigtes-blasorchester-beckingen.de

MGV Frohsinn

Unsere nächste Chorprobe findet am **Freitag, den 08. Juni** in Beckingen in der „Alten Wäscherei" statt. Beginn ist um 19:30 Uhr.
Wir bitten alle Sänger an den Proben teilzunehmen.

Karnevalsverein Beckingen „Grad ze laed´s" 1947 e.V.

www.kvb-beckingen.de
www.facebook.de/gradzelaeds
www.kvb-beckingen.chayns.net

Training

Tanzmäuse

(Kinder ab 2 Jahren)
Das Training der Tanzmäuse findet donnerstags von 17.30 h bis 18.30 h im Vereinshaus in Saarfels statt.

Kindergarde

(Kinder ab 6 Jahre)
Das Training der Kindergarde findet freitags von 16.00 h bis 18.00 h in der Schulturnhalle in Beckingen statt.

Aktivengarde

Das Training der Aktivengarde findet montags von 18.30 h bis 20.30 h in der Deutschherrenhalle in Beckingen statt.

Wild Cats

Das Training der Wild Cats findet zur Zeit montags von 20.30 h bis 22.00 h in der Deutschherrenhalle in Beckingen statt.

AWO Ortsverein Beckingen

Einladung zum Kaffeenachmittag

Am **Sonntag, 17.06.2018** findet ab 12:00 Uhr in der Rosenresidenz in Beckingen unser diesjähriger **Kaffeenachmittag** statt. Alle Mitglieder und ihre Familien sind herzlich zum Kaffeenachmittag eingeladen. Für Mittagessen sowie Kaffee und Kuchen ist bestens gesorgt. Um einen kurzen Hinweis an den Vorstand wird zur besseren Planung gebeten.
Gerhard Braun, AWO Ortsverein Beckingen

Obst- und Gartenbauverein Beckingen e.V.

Halbtagesfahrt

Ziel: Saarburg, Führung durch den Weinberg, Weinprobe, freie Zeit in der Stadt
Abfahrt: Samstag, 30.06.2018, 13:30 Uhr
Treffpunkt: Beckingen, Parkplatz beim Rathaus, Bergstraße

Die Fahrt nach Saarburg erfolgt mit privaten PKW. Zunächst ist dort eine Führung durch den Weinberg (Bergauf- und Bergabfahrt mit der Seilbahn, festes Schuhwerk wird empfohlen) und eine Weinprobe geplant. Anschließend gibt es freie Zeit um in Saarburg nach eigenen Wünschen zu verweilen.
Im Zuge der Heimfahrt ist eine Einkehr zum Abendessen vorgesehen.
Zur Fahrt laden wir alle Mitglieder sowie interessierte Gäste ein. Nichtmitglieder zahlen einen Unkostenbeitrag von zehn Euro.
Teilnehmer können sich beim Vorstand (Werner Ney, Tel.: 06835/93067) bis zum 25.06.2018 anmelden.

Kultur- und Heimatverein Beckingen e.V.

Unsere nächste Vorstandsitzung findet am 14.06.2018 im Lokal zu Post statt. Beginn 19.30 Uhr.
Die Tagesordnung wird zu Beginn der Sitzung bekanntgegeben.
Wir hoffen auf ein rege Teilnahme.

Wanderfreunde Beckingen-Rehlingen

Tageswanderung
Am **Sonntag, dem 10. Juni** treffen wir uns um **10.00 Uhr** auf dem Marktplatz in Rehlingen. Vorgesehen ist eine Wanderung über die Dollbergschleife am Hunnenring von ca. 12 Kilometer. Unsere Wanderfreundin Monika wird die Führung übernehmen. Rucksackverpflegung wird empfohlen. Nach der Wanderung ist eine Einkehr vorgesehen. Gäste sind immer willkommen, die Teilnahme ist auf eigene Gefahr. Näheres unter Tel.: 06835/602332.
Wichtige Mitteilung an alle Vereinsmitglieder
Wie allgemein bekannt, hat sich Grundlegendes im Recht des Datenschutzes verändert. Hierdurch sind auch die ehrenamtlich tätigen Vereine verpflichtet darauf hinzuweisen, dass in der Vereinsverwaltung verwendete Daten nur noch mit Einverständnis der Mitglieder verwendet werden dürfen.
Wir verwenden die uns von den Mitgliedern zur Beitragseinziehung mitgeteilten Daten ausschließlich zu eben diesem Zweck und nur diese Daten werden im Bestand des Vereins vorgehalten.
Der Verein geht davon aus, dass diese Daten auch in Zukunft verwendet werden dürfen. Vereinsmitglieder können jedoch der Verwendung der Daten jederzeit durch schriftliche Erklärung gegenüber dem Vorstand widersprechen.

VdK Ortsverband Beckingen-Saarfels

Internet: http://www.vdk-beckingen-saarfels.de
Jahresfahrt 2018
Auch die diesjährige Jahresfahrt unternehmen wir wieder gemeinsam mit den Nachbarverbänden Haustadt-Honzraht und Düppenweiler. Sie führt uns am **Samstag, 9. Juni,** zum Roscheiderhof nach Konz und zur Weinprobe nach Wincheringen.
Wir fahren zunächst nach Mettlach zu einer Kapellenbesichtigung. Dann geht es weiter nach Kastel-Staadt, wo bei einem Frühstück ein herrlicher Ausblick auf das romantische Saartal genossen werden kann und auch ein Besuch des angrenzenden Ehrenfriedhofs möglich ist. Anschließend Weiterfahrt zum Freilichtmuseum Roscheiderhof. Am späteren Nachmittag fahren wir dann weiter in den Weinort Wincheringen. Dort ist bei einem Winzer eine Weinprobe und gemeinsames Abendessen. Der Fahrpreis beträgt 38 Euro pro Person.
Im Fahrpreis sind Busfahrt, Frühstück, Eintritt Rohscheiderhof sowie Weinprobe nebst Schinkenbrot enthalten. Auch Nichtmitglieder können an dieser Fahrt teilnehmen. Es sind nur noch wenige Plätze frei, Kurzentschlossene sollten sich umgehend anmelden.
Abfahrt für die Teilnehmer aus Beckingen am Samstag, 9. Juni morgens um 8.40 Uhr ab Marktplatz Beckingen.
Anmeldungen nehmen entgegen der Vorsitzende Günter Selzer (Tel. 06835/1597) und der Stellv. Vorsitzende Adrian Schmitt (Tel. 01717170773). Der Fahrpreis wird bei der Anmeldung fällig und wird umgehend kassiert.

Ökologische Bürgerliste Beckingen e.V. – ÖBL

Wir treffen uns zum Stammtisch am **Mittwoch**, dem **13.06.2018**, ab 19:30 Uhr in der Felsmühle in Beckingen. Thema: „Populismus in Europa".

Versehrten-Sport-Gruppe Haustadter Tal e.V.

Reha-Wassergymnastik
siehe unter Haustadt

Kreisschiedsrichtervereinigung Westsaar

Schiedsrichtergruppe Dillingen
Am **Montag**, den **11.06.2018**, findet um **19:30 Uhr** im **Bungertstadion** in Rehlingen, unser nächster Lehrabend statt. **Thema: LK 3 Prüfung**
Weitere Termine:
LK 3 in Wahlen am 28.05.18 um 18:30 Uhr in Hülzweiler am 8.06.18 um 18:00 Uhr
Vorbereitung LK 2: 6.06.18 um 18:30 Uhr, Gasthaus Klotz
Prüfungen LK 2: 13.06.18 in Piesbach, um 18:30 Uhr; 20.06.18 in Merzig, um 18:30 Uhr
Wir möchten darauf hinweisen, dass der Besuch der Lehrabende gem. §14 Abs. 2 Pflicht ist.
An die Vereine ergeht die dringende Bitte, dafür Sorge zu tragen, dass die Lehrabende besucht und die Spielaufträge ausgeführt werden.
Mit sportlichem Gruß
Siegbert Jung, Obmann

Düppenweiler

Ortsvorsteher Thomas Ackermann
Herrenschwamm 14, Tel. 06832 / 8 04 36

SPD Düppenweiler

Unsere nächste turnusmäßige Sitzung ist am **Mittwoch, 13. Juni** im Gasthaus „Zum Dorfkrug". Beginn ist um 19.00 Uhr. Es wird um rege Teilnahme gebeten.

TV Düppenweiler

Beachvolleyballturnier des TV Düppenweiler am 16.6.2018
In der 4. Auflage des Beachturniers gibt es fast keine Steigerung mehr. Insgesamt 16 Hobbymannschaften nehmen in diesem Jahr an diesem Freiluftturnier teil. Einige Team stehen noch auf der Warteliste und hoffen auf ein Absage der anderen Teams.
Aufgrund des großen Teilnehmerfeldes wurde der Spielbeginn auf 10:00 Uhr festgelegt. Es werden auf 2 Spielfeldern bis zum Endspiel gegen 18:00 Uhr etwa 40 Spiele absolviert. Die Teams bestehen aus 4 Spielern, wobei immer mindestens eine Frau mitspielen muss. Erstmals haben wir in diesem Jahr das Teilnehmerfeld in 2 Leistungsklassen eingeteilt. Neben den Pokalen für die Sieger der beiden Leistungsklassen gibt es natürlich auch wieder den Meterpokal. Die Siegermannschaft des Vorjahres wird alles daran setzen, diesen Pokal wiederum zu gewinnen.
Wir hoffen auf viele spannende Spiele in der Beacharena auf dem Schulsportplatz Düppenweiler.

Abtlg.: Fit und gesund für Männer

Hallo, unsere Jahreswanderung vor den großen Ferien steht kurz bevor.
Wie besprochen werden wir diese am **Dienstag dem 19.06.2018** durchführen. Wir treffen uns am Dorfbrunnen um 17,00 Uhr. Es stehen mehrere Vorschläge zur Diskusion die wir in der nächsten Trainingsstunde besprechen wollen.
Bitte den Termin jetzt schon fest eintragen!

Abtlg.: Fit und gesund für Frauen (Montagsgruppe)

Hallo an alle aktiven und nicht so regelmäßig aktiven Mitstreiterinnen! Unsere traditionelle Jahreswanderung steht uns kurz bevor. Wir haben uns auf den **Montag dem 18.06.2018,** kurz vor den großen Ferien festgelegt. Wir treffen uns um ca. 18,00 Uhr (Abmarsch spätestens um 18.30 Uhr) auf dem Dorfplatz.
Es stehen mehrere Vorschläge zur Diskussion die wir in der nächsten Turnstunde besprechen.

Tennisverein TC Düppenweiler

Am kommenden **Sonntag, dem 10.06., 09:00 Uhr,** steht die folgende Begegnung auf dem Programm:
Herren Landesliga: TC Düppenweiler 1 – STC Blau-Weiß Saarlouis 2
Wir bitten um Unterstützung unserer Wettkampfmannschaft bei dieser letzten schweren Begegnung.

Schützenverein Diana Düppenweiler e.V.

Trainingszeiten Schützenhaus:
Mittwoch und Freitag ab 19.00 Uhr
Trainingszeiten Bogenplatz:
Mittwoch 17.00 bis 19.00 Uhr, Freitag 17.00 bis 19.00 Uhr und Sonntag 10.00 bis 12.00 Uhr.

Männerchor Düppenweiler

Chorprobe
Die nächste Chorprobe ist wieder am Donnerstag, den 7. Juni, um 20 Uhr im DRK-Heim. Die Sänger werden um pünktlichen und vollzähligen Besuch der Probe gebeten.
Der Männerchor Düppenweiler im Internet
Unser Männerchor hat auch eine Seite bei Facebook. Wir sind bemüht, dort immer mit aktuellen Informationen von eigenen Aktivitäten vertreten zu sein.
Auf unserer Homepage (www.maennerchor-dueppenweiler.de.tl) finden Sie außerdem weitergehende Daten aus Historie und Gegenwart über unseren Verein.
Über einen Besuch unserer Internetangebote sowie über ein Feedback freuen wir uns natürlich.
Auftritte bis zu den Sommerferien
Samstag, 7. Juli: Sängerfest des MGV Hemmersdorf
Sonntag, 22. Juli: Sommerfest in der Seniorenbetreuung „Haus Blandine und anschließend: Sängerfest des MGV Rehlingen

Kneippverein Düppenweiler e.V.

Mitteilung an unsere Wassergymnastik-Schwimmer: Leider dauern die Reparaturarbeiten des Beckenbodens im Hallenbad Beckingen noch an. Geplant der Fertigstellung ist Mitte Juni und außerdem ist in der Planung, daß für eine bestimmte Zeit in den Sommerferien das Hallenbad geöffnet wird. Wir werden genaues wieder berichten.
Noch eine kurze Info zur Wassertretanlage. Auch an der Wassertretanlage sind die Reparaturarbeiten zur besseren Wasserversorgung des Tretbeckens noch nicht abgeschlossen, Daher die Bitte an unsere Besucher, keinen Unrat und keine Steine in das Becken zu werfen. Wir danken für Ihr Verständnis. Mit kneippschem Gruß

Proben für neues Theaterstück laufen auf Hochtouren

Auch in diesem Jahr werden wir ein Theaterstück am Kupferbergwerk aufführen. Der Schwank„Hannes ist der Beste“ von Lothar Neumann, wird am 12. August um 16.30 Uhr und am 18. August um 19.30 Uhr aufgeführt.
In dieser turbulenten Mundartkomödie werden die acht Darsteller alle Register ziehen. Verschiedene Charaktere in verschiedenen Mundarten gespielt, sind die größten Herausforderungen während den Proben, die schon auf Hochtouren laufen.
Wir hoffen, dass viele Besucher an den beiden Aufführungstagen den Weg ans Kupferbergwerk finden werden und wir euch ein paar vergnügliche Stunden bereiten werden.
Bernd Mühlen, künstlerischer Leiter der Theatergruppe am Kupferbergwerk.

VdK Düppenweiler

Jahreshauptversammlung

Termin: Mittwoch, 6. Juni, 18.30 Uhr
Ort: Gasthaus „Zum Dorfkrug“
Tagesordnung:

1. Begrüßung und Eröffnung
2. Berichte:
   aus dem Ortsverband
   der Kassiererin
   der Kasenprüfer
3. Ergänzungswahl
   Kassenprüfer
   Beisitzer
4. Termine 2018
5. Schlusswort

Versehrten-Sport-Gruppe Haustadter Tal e.V.

Reha-Wassergymnastik
Da das Hallenbad wieder benutzt werden kann, findet unsere Reha-Wassergymnastik wieder regelmäßig ab dem 11. Juni montags und mittwochs zur bekannten Zeit statt.

Bienenzuchtverein 1907 Düppenweiler e.V.

Schwarmsaison - 5
Hat man einen Schwarm gefangen, muss dieser in eine neue Beute einziehen. Zunächst kann man ihn jedoch in„Kellerhaft“ nehmen. Die Schwarmkiste mitsamt Bienen wird über Nacht in einen dunklen Raum gestellt, damit der Honigvorrat aufgezehrt wird. Dies hat zwei Gründe: Einerseits verringert man die Gefahr, dass die Bienen aus der neuen Behausung noch einmal ausziehen. Ist der Honigvorrat aufgebraucht, wird ein erneutes Schwärmen zu riskant. Andererseits beugt man einem Faulbrutausbruch vor. Diese Krankheit wird durch Sporen im Honig ausgelöst und trifft v.a. schwache Bienenvölker. Auch dies ist bei einem Schwarm sehr unwahrscheinlich. Nur gesunde Völker schwärmen.

Beim Einschlagen wird der Schwarm von oben in die geöffnete Beute mit einem Schlag auf die Schwarmkiste gebracht. Die Königin fliegt so nicht versehentlich davon. Beim Einlaufen schlägt man die Bienen auf ein Brett, das vom Boden zum Flugloch führt. Die Bienen glauben, sie hätten sich selbst für die neue Behausung entschieden. Außerdem werden tote Bienen nicht noch in die Beute geschleppt, was ebenfalls für eine Seuchenprävention spricht.
Wenn Sie einen Schwarm sehen, keine Panik! Eine im Baum hängende Bienentraube hat kein Nest zu verteidigen, sodass die mitgezogenen Bienen kaum eine Stechgefahr darstellen. Kontaktieren Sie einen Imker, der den Schwarm einfängt. Kontaktdaten finden Sie auf der Seite des Landesverbandes saarl. Imker oder rufen Sie einen unserer Schwarmfänger an:
O. Groß: 0172/2355017
E. Haupenthal: 06832/318
M. Lay: 0176/57936283
J. Michely: 0176/20476764
Weitere Infos sind auf unserer Internetseite zu finden.
Nächstes Treffen: 03.06.18, 10 Uhr LBS Litermont
Internet: dueppenweilerimker.wordpress.com
Tel.: 06838/3070 (1. Vors.)

Eilige Anzeigen per E-Mail aufgeben:
anzeigen@wittich-foehren.de

Erbringen

Ortsvorsteher Hubert Schwinn,
Im Obstgarten 1, Telefon: 06832/7880

Mitteilung des Ortsvorstehers

Sitzung der Vereine am Donnerstag, 7. Juni um 19:00 Uhr in der Erwringer Scheier

Am Donnerstag, den 7. Juni findet um 19:00 Uhr in der Erwringer Scheier eine weitere Sitzung der Vereine statt, zu der ich die Vorsitzende der Vereine recht herzlich einlade.
An diesem Abend wollen wir die Durchführung des diesjährigen Heinerfeschds besprechen.
Sollten sie als Vorsitzende/Vorsitzender verhindert sein, schicken sie bitte eine Vertretung!
Hubert Schwinn
Ortsvorsteher

Tennisclub Erbringen

Spielplan für Samstag, den 09.06.2018, Beginn 13:00 Uhr
Herren 40: TC Erbringen 1 - TC Gresaubach 1
Damen 40: TC Schwarz-Weiß Bous 1 - TC Erbringen 1

SaarLandfrauen Erbringen-Hargarten

Wegen dem großen Feuerwehrfest in Oppen verschieben wir unser Grillfest auf den 15. August. Genaues erfahrt ihr dann rechtzeitig hier.

Versehrten-Sport-Gruppe Haustadter Tal e.V.

Reha-Wassergymnastik

Da das Hallenbad wieder benutzt werden kann, findet unsere Reha-Wassergymnastik wieder regelmäßig ab dem 11. Juni montags und mittwochs zur bekannten Zeit statt.

Hargarten

Ortsvorsteher Thomas Mosbach
Hargarter Straße 38, Tel. 01 63 / 80 17 540

Versehrten-Sport-Gruppe Haustadter Tal e.V.

Reha-Wassergymnastik

Da das Hallenbad wieder benutzt werden kann, findet unsere Reha-Wassergymnastik wieder regelmäßig ab dem 11. Juni montags und mittwochs zur bekannten Zeit statt.

Haustadt

Ortsvorsteher Jürgen Kredteck
Auf Löw 18, Tel. 0 68 35 / 59 91 54

Mitteilungen des Ortsvorstehers

Sommerfest der Musikfreunde Haustadt-Honzrath

Unsere Musiker laden ganz herzlich zu ihrem Sommerfest auf dem Dorfplatz in Haustadt ein. Nähere Informationen zum Programm des Festes, das am Freitag und Samstag stattfinden wird, können in der Veröffentlichung des Vereines in dieser Ausgabe des Amtsblattes nachgelesen werden.

Seniorenbegegnung

Am Mittwoch, dem 13.06. ist die Begegnungsstätte ab 14.00 Uhr wieder geöffnet. Das Betreuungsteam würde sich freuen, Sie in den Räumen der ehem. Sozialstation begrüßen zu können.
Jürgen Kredteck,
Ortsvorsteher

Reit- und Fahrgemeinschaft Ilsenhof e.V.

Ferienprogramm R.u.F.G. Ilsenhof e.v.
Dienstag, den 26.06.2018 bis Donnerstag, den 28.06.2018
Montag, den 02.07.2018 bis Mittwoch, den 04.07.2018
Beginn 09:00 Uhr - Ende 13.00 Uhr
Geboten wird:
Täglich reiten, Pferdepflege, Fütterung, Theorie, Spiel und Spaß rund um und mit den Ponys.
Bitte ein kleines Frühstück für zwischendurch mitbringen.
Keinerlei Reiterfahrung notwendig!
Getränke können gekauft oder selbst mitgebracht werden.
Wetterfeste Kleidung und Gummistiefel (Reithalle vorhanden) mitbringen.
Kosten pro Tag **€ 35**,-; Gesamte Woche für **€ 100,-**
Voltigier Freizeit am 24/25.07.2018 Kosten € 50,-
Beginn 09.00 Uhr - Ende 12.00Uhr
Voltiübungen am Holzpferd und auf verschiedenen Ponys und Pferden.
Bitte kleines Frühstück für zwischendurch mitbringen.
Keinerlei Reiterfahrung notwendig.
Getränke können gekauft oder selbst mitgebracht werden.
Wetterfeste Kleidung und Gummistiefel (Reithallte vorhanden) mitbringen.
Info und Anmeldung unter 06832/801566 Mo, Mi, Fr. ab 16.00 Uhr

ASV Haustadt Termine

Am 15.06.2018 findet unsere nächste Vorstandssitzung statt. Treffpunkt ist um 19:00 Uhr in der Vereinshütte. Sollte jemand an diesem Termin verhindert sein, meldet euch bitte ab.
Wir wünschen allen einen sonnigen Start in die Sommersaison 2018
Euer Vorstand

MGV Almenrausch

Unsere nächste Chorprobe findet am Freitag, den 08. Juni in Beckingen in der „Alten Wäscherei" statt. Beginn ist um 19:30 Uhr. Wir bitten die Sänger um rege Teilname an den Proben.

Musikfreunde Haustadt-Honzrath 1886 e.V. / Schülerorchester der Gemeinde Beckingen

Sommerfest am 08.+09.06.

Am Freitag und Samstag, dem 08. und 09. Juni, veranstalten die Musikfreunde auf dem Haustadter Dorfplatz ihr diesjähriges Sommerfest. Hierzu laden wir recht herzlich ein! Für das leibliche Wohl ist natürlich bestens gesorgt und für die musikalische Unterhaltung sorgen die Musikvereine aus Bietzen, Pachten, Reimsbach-Oppen und Rissenthal sowie das Schülerorchester der Gemeinde Beckingen.
Das Fest beginnt freitags um 18:00 Uhr und samstags um 15 Uhr.

Auf-/Abbau:
Zum Aufbau treffen wir uns am Donnerstag, dem 17.06. um 17:00 Uhr und am Freitag um 16:00 Uhr, abgebaut wird sonntags um 10:00 Uhr.

Gemeindeschülerorchester
Sa., 09.06.18, 15:00 Uhr: Auftritt auf dem Sommerfest der Musikfreunde in Haustadt; Treffen um 14:45 Uhr auf dem Dorfplatz in Haustadt (vor dem Vereinshaus der Musikfreunde)

Musik-Interessen-Gemeinschaft MIG 78 e.V Haustadt

„40 Jahre MIG 78 e.V. Haustadt"
Die Musik-Interessen-Gemeinschaft MIG 78 e.V. Haustadt wird in diesem Jahr 2018 ihr 40-jähriges Vereinsbestehen feiern. Es werden über das ganze Jahr hinweg viele unterschiedliche Veranstaltungen stattfinden, wobei sich alle Sparten der MIG 78 e.V. Haustadt präsentieren werden. Freut euch mit uns und seid gespannt auf ein sehr abwechslungsreiches Jahr mit vielen tollen Ereignissen. Termine hier schon mal vorab - unbedingt vormerken!
Gaudi-Rallye auf den Fahrrädern am Samstag, 9. Juni 2018
MIG-Zeltlager vom 20. bis 27. Juli 2018
Bunte Abende am 9. und 10. November 2018
Achtung Änderung: MIG-Chorkonzert am 17. November 2018
Gaudi-Rallye auf Fahrrädern am Samstag, 9. Juni 2018
Am kommenden Wochenende ist es soweit. Wie in unserem Terminkalender schon länger angekündigt, werden wir in diesem Jahr eine „Gaudi-Rallye" auf Fahrrädern organisieren, die am Samstag, den 9.6.2018 ausgetragen wird. Die Teams sollten hierfür aus 3-5 Personen bestehen. Wer gerne mitmachen möchte, sollte sich bitte bis zum 7.6.2018 bei Stefan Adam (Tel. 0177-5272498) anmelden, der auch gerne nähere Informationen gibt. Wir wollen uns an diesem Samstag um 13 Uhr auf dem Schulhof in Haustadt treffen. Die Siegerehrung wird abends auf dem Sommerfest der Musikfreunde Haustadt-Honzrath 1886 e.V. auf dem Dorfplatz in Haustadt durchgeführt. Also macht mit, es macht einen Heidenspass!
Nachlese MIG-Fest 2018
Wir möchten uns an dieser Stelle ganz herzlich bei allen Mitgliedern, Freunden und Helfern bedanken, die beim Auf- und Abbau dabei waren, bei der Organisation und Durchführung während der 2 Festtage geholfen und somit zum Gelingen unseres diesjährigen MIG-Festes beigetragen haben. Ein großes Dankeschön auch allen Kuchen- und Salatspendern, sowie dem Bauhof der Gemeinde Beckingen für die Unterstützung. Herzlichen Dank auch allen mitwirkenden Chören und allen Besuchern aus Haustadt um Umgebung, die den Weg zu unserem Festgelände gefunden und mit uns gefeiert haben.

Obst- und Gartenbauverein Haustadt

Vereinsfahrt am Samstag, 9.06. nach Zweibrücken
Kurzentschlossene können noch mitfahren
Es gibt noch wenige Restplätze, sodass sich Kurzentschlossene melden können bei der Vorsitzenden Rosi Günther-Arand 06835-6176.
Wir fahren zum Rosengarten, wo an diesem Tag auch der beliebte Rosen- und Gartenmarkt mit über 70 Ausstellern stattfindet.
Zwischenziel ist der Wassergarten in Reden.
Abfahrt: 8.30 Uhr ehemalige Schule Haustadt; weitere Haltestellen sind Stazelt und Dillingen.

Kultur- und Heimatverein Haustadt

Jahreshauptversammlung:
Liebe Vereinsmitglieder,
unsere diesjährige Mitgliederversammlung findet am **Sonntag, 10.06.2018** um **17.00 Uhr** im Gasthaus Urhahn-Adam statt.
Tagesordnung:
1. Eröffnung und Begrüßung
2. Bericht des Vorsitzenden
3. Bericht der Kassiererin
4. Bericht der Kassenprüfer
5. Wahl eines Versammlungsleiters
6. Aussprache zu den Punkten 2 bis 4
7. Entlastung des Vorstandes
8. Verschiedenes
9. Schlusswort des Vorsitzenden

Im Anschluss an die Jahreshauptversammlung findet ein gemütliches Beisammensein statt. Herzliche Einladung ergeht an die Mitglieder des Kultur- und Heimatvereins. Es ergeht keine persönliche Einladung mehr.
Tagesfahrt:
Die diesjährige Vereinsfahrt führt uns nach Monschau in der Eifel. Den Termin werden wir bis zur Mitgliederversammlung mit dem Busunternehmen abklären.

VdK Haustadt Honzrath

Am 23.6.2018 findet das diesjährige Sommerfest des VdK Ortsverbandes Haustadt Honzrath in gewohnter Weise in der Pausenhalle auf dem Schulhof in Honzrath statt. Beginn 12 Uhr mit Sektbegrüßung, anschließend Mittagessen, später Kaffee und Kuchen.
Kuchen, sowie Salatspenden sind willkommen. Anmeldung erforderlich bis 21.6.2018 beim 1. Vorsitzenden Josef Müller,Tel. 7923 oder beim 2. Vorsitzenden Manfred Otto, Tel. 3301.

Versehrten-Sport-Gruppe Haustadter Tal e.V.

Reha-Wassergymnastik
Da das Hallenbad wieder benutzt werden kann, findet unsere Reha-Wassergymnastik wieder regelmäßig ab dem 11. Juni montags und mittwochs zur bekannten Zeit statt.

Hand in Hand e.V.

Benefiz-Fußballturnier 2018
Am Samstag, 16.06., und Sonntag, 17.06., rollt der Ball erneut für den guten Zweck beim Benefizturnier in Haustadt. Der Erlös wird komplett gespendet: Je die Hälfte des Erlöses geht an „Bewegung für Luca" und an „Architekten über Grenzen". Anmeldungen sind via Facebook, Mail (nicoadam@gmx.net) oder Telefon (015735792160) möglich.
Zu den Regeln: Das Turnier wird auf dem Kleinfeld mit kleinen Toren ausgetragen. Eine Mannschaft besteht dabei aus sechs Feldspielern und einem Torwart, das Mindestalter beträgt 14 Jahre. Es wird ein Punktsystem für Spieler angewandt. Aktive Spieler von 16 bis 18 Jahre bekommen zwei Punkte, aktive Spieler über 18 bis 40 Jahre drei Punkte, aktive Spieler über 40 Jahre einen Punkt. Eine weibliche Spielerin (außer bei aktiven Fußballerinnen) bringt einen Punkt Abzug. Es dürfen im Höchstfall Spieler mit insgesamt sieben Punkten auf dem Spielfeld sein. Vor Turnierbeginn wird eine entsprechende Liste vom Spielführer ausgefüllt. Wenn mehr als sieben Punkte während eines Spieles auf dem Platz sind, wird das Spiel mit drei Punkten für das gegnerische Team gewertet. Als aktive Spieler gelten laut den Veranstaltern alle Spieler, die innerhalb der Saison 2017/2018

Wir laden Sie herzlich zu unserem diesjährigen Sommerfest im Familienzentrum Beckingen ein!
Neben einem kleinen Bühnenprogramm können die Kinder mit der Feuerwehr Brände löschen, mit Speedy & Gonzales Kutsche fahren, sich in wilde Tiere verwandeln lassen, an Angeboten der AWO SPN teilnehmen und sich in der KNAX Hüpfburg austoben. Für das leibliche Wohl ist natürlich auch gesorgt!

Honzrath

Ortsvorsteher Joachim Gratz
Honzrather Straße 107, Tel. 0 68 35 / 31 02

SPD Ortsverein Honzrath

Einladung zur Besprechung
Listenaufstellung zur Kommunalwahl 2019
Hiermit lade ich ganz herzlich zu unserer Besprechung der Listenaufstellung zur Kommunalwahl 2019 am Achtung, der Termin hat sich geändert. Die Besprechung findet am Donnerstag den 14.06.2018 um 18:30 Uhr statt. Nicht wie angekündigt, Mittwoch den 06. Juni - 18:30 Uhr in der Gaststätte „Miggepit" Honzrather Str. 69 in Honzrath ein.
Die Einladung wurde an den betroffenen Personenkreis bereits per Email versandt.
Mit einem herzlichen Glück Auf!
gez. Michael Stumpf
Schriftführer stumpf@bvhev.de

TC Honzrath e.V.

Liebe Tennis-Freunde,
folgende Spiele finden diese Woche statt.
So., 10.06.18, 09.00 Uhr
Damen 1 - TV Hülzweiler
TC Bisttal Überherrn 1 - Damen 2
Herren 1 - TC 1979 SLS-Fraulautern 1
Herren 2 - TF 1980 Oppen 3
Wir wünschen unseren Mannschaften viel Erfolg.

Boule Freunde Honzrath e.V.

5. Spieltag
Der 5. Spieltag wurde auf Donnerstag den 7.06.18 vorverlegt. Spielort ist in Saarlouis/Picard. Gegner unserer Mannschaft sind Picard und Schmelz.
Wir wünschen viel Erfolg.
Vorankündigung:
Unser Turnier Boule für Jedermann findet am 07. Juli statt.
Nähere Info wird noch bekanntgegeben.

Obst- und Gartenbauverein Honzrath

Jahresfahrt: Wie bereits angekündigt werden wir in diesem Jahr am Samstag, den 07.07.2017 eine Busfahrt ins schöne Kannenbäcker Land im Hunsrück durchführen. Wir werden am Morgen um 08.30 Uhr starten und wie gewohnt den Tag mit einem Zwischenstopp und leckerem Frühstück beginnen. Am Abend möchten wir gegen 21.oo Uhr auf dem Dorfplatz in Honzrath sein und den Tag auf der „Honzer Kirmes" ausklingen lassen.
Anmeldungen bitte an Siggi und Ilona Hewer.
Für Mitglieder ist der Kostenbeitrag incl. Frühstück und Besichtigungseintritt 20,00 Euro für Nicht Mitglieder 25,00 Euro.
Die nächste Vorstandssitzung ist für 20.06.2018 um 19.30 Uhr angesetzt. Bei schönem Wetter an unserem Garten.

VdK Haustadt Honzrath

Am 23.6.2018 findet das diesjährige Sommerfest des VdK Ortsverbandes Haustadt Honzrath in gewohnter Weise in der Pausenhalle auf dem Schulhof in Honzrath statt. Beginn 12 Uhr mit Sektbegrüßung, anschließend Mittagessen, später Kaffee und Kuchen.
Kuchen, sowie Salatspenden sind willkommen. Anmeldung erforderlich bis 21.6.2018 beim 1.Vorsitzenden Josef Müller, Tel. 7923 oder beim 2. Vorsitzenden Manfred Otto, Tel. 3301.

AWO Honzrath

Tagesfahrt nach Tripsdrill
Ein unvergesslicher Tag in Tripsdrill am Fr., den 29.06.2018.
Erlebnispark, Wildparadies und Naturresort.
Ein besonderes Augenmerk liegt in der Familie mit Kindern.
Preise Mitglieder:
Erwachsene 40,00 €
Kinder von 6 bis 10 Jahren 25,00 €
Kinder ab 10 Jahren 30,00 €
Nichtmitglieder bezahlen 5,00 € mehr.
Im Preis enthalten: Busfahrt, Eintritt und Frühstück.
Anmeldung erbeten unter: 06835/6566

AWO-Treff
Unser nächster AWO-Treff findet wieder am Di., den 12.06.2018 ab 15:00 Uhr statt. Wie gewohnt gibt es auch wieder einen Fahrdienst. 06835/6566

Kleiderkammer
Die Kleiderkammer ist bis auf Weiteres nur vormittags geöffnet.
Mo. und Do. von 09:00 bis 12:00 Uhr.

Versehrten-Sport-Gruppe Haustadter Tal e.V.

Reha-Wassergymnastik
Da das Hallenbad wieder benutzt werden kann, findet unsere Reha-Wassergymnastik wieder regelmäßig ab dem 11. Juni montags und mittwochs zur bekannten Zeit statt.

Oppen

Ortsvorsteher Ralf Selzer
Losheimer Straße 23, Tel. 0 68 32 / 80 18 98

SSV Oppen

Wirbelsäulengymnastik jeden Freitag im SSV-Clubheim
Wir möchten nochmals an das regelmäßige Angebot von Wirbelsäulengymnastik erinnern. Jeden Freitag von 19 bis 20 Uhr bietet Judith Meguin, die Trainerin der Fitness-Sparte, diese Wirbelsäulengymnastik im Clubheim des SSV Oppen in der Lücknerarena (Jugendraum) an. Treffpunkt ist jeweils um kurz vor 19 Uhr am Eingang zur Lücknerarena.

SSV Oppen spielt im kommenden Jahr in der Bezirksliga Merzig-Wadern
Nachdem die meisten Relegationsspiele in den verschiedenen Spielklassen des Saarländischen Fußballverbandes absolviert sind, steht fest, dass unsere erste Mannschaft den Klassenerhalt in der Landesliga West nicht geschafft hat. Wir müssen als Drittletzter der Spielklasse in die Bezirksliga Merzig-Wadern absteigen. Der SSV Oppen bittet seine Freunde und Fans, die Mannschaft auch in der neuen Spielklasse tatkräftig und zahlreich zu unterstützen.

Tennis- und Boulefreunde Oppen 1980 e.V.

Spieltermine Tennis / Boule
Sparte Boule:
5. Spieltag am **08.06.2018** in **Merzig** (gegen BC Merzig 3, PC Saarlouis-Picard 3)

Spieltermine Tennis:
Sa., d. 09.06.18, 13.00 Uhr:
Damen 40 VL: SG Schmelz/Oppen 1 - SG Elm/Schwalbach 1
Herren 55 A-Kl.: TUS Wadgassen 1 - SG Opp/Honzr/Erbr. 1
So., d. 10.06.18, 09.00 Uhr:
Herren SL**:** TF Oppen 1 - TZ DJK Sulzbachtal 2
So., d. 10.06.18, 14.00 Uhr:
Herren A-Kl.: TF Oppen 3 - TC Honzrath 2

Achtung: Wichtige Termine:
So., d. 17.06.2018, 19.00 Uhr Clubheim: Mitgliederversammlung der Tennisfreunde Oppen **(ohne Vorstandswahlen)** u.a. mit den TOP Tätigkeitsberichte 1. Vorsitzender, Kassierer, Orga-Leiter, Sportwart, Jugendwart, Leiter Sparte Boule, Aussprache über Berichte und **Abstimmung über Satzungsänderung.** Um rege Teilnahme wird hiermit gebeten.
25.06.-08.07.18 Traditioneller Lückner-Cup in den Kategorien Damen 50, Herren 40, Herren 55
Sa., d. 30.06.18 „Ein Dorf spielt Boule“, Anmeldeschluss 13.30 Uhr, Start 14.00 Uhr, Doublette 2:2, Startgebühr 5 Euro pro Erwachsene, 2,50 Euro Kinder
Weitere Berichte (Termine, Bilder, etc.) können auf unser Homepage unter **www.tennisfreunde-oppen.de** abgerufen werden.

Sparte Boule

Anboule-Turnier am 28.04.18 mit Rekord-Beteiligung von 44 Doublette-Teams
Eine Meisterleistung in Bezug auf Organisations- u. Turnier-Management sowie der Gäste- und Spielerbetreuung incl. dem logistischen Service lieferten die Verantwortlichen der Sparte Boule unter Federführung von Spartenleiter Engelbert Latwein sowie der Turnierleiterin Jutta Kasper ab. Boule-Spielerinnen und Spieler aus dem benachbarten Frankreich (Paris, Metz, etc.) sowie Luxemburg und Rheinland-Pfalz sowie aus der Bundeshauptstadt Berlin zeigten sich ob der gastfreundschaftlichen Atmosphäre sowie den bestens präparierten Boule-Plätzen auf der Oppener Clubanlage hellauf begeistert. Man merkte den teilnehmenden Spielerinnen und Spieler an, dass trotz hoher Konzentration bei den Duellen im Wettkampfmodus stets auch der „Spaßfaktor“ im Vordergrund stand. Nach spannenden Duellen auf hohem Niveau im sogenannten „Schweizer System“ konnte das Team „Mario/Yavier“ aus Hanweiler letztlich den Gesamtsieg erzielen. Es schien so, dass Oppen durch die internationalen Teilnehmer zumindest für einen Tag das „Mekka“ des europäischen Boule-Sports darstellte. Der Siegerpokal blieb jedoch trotz der internationalen Konkurrenz im Saarland!

Bild v. l.n.re.: Turnierleiterin Jutta Kaser, Siegerteam aus Hanweiler, Spartenleiter E. Latwein

Schon gewusst?! Neben dem E-Mail-Postfach bietet freenet.de auch eine integrierte Cloud-Lösung mit 3 GB Speicher und das alles komplett kostenfrei.

ASV Oppen

Einladung zum Anangeln

Am 10. Juni findet unser diesjähriges Anangeln zum Saisonauftakt statt. Treffen ist 8 Uhr an unserem Weiher in Nunkirchen. Geangelt wird dann bis 12 Uhr. Für Speis und Trank ist wie immer gesorgt.

Einladung zur Generalversammlung:

Im Anschluss an unser Anangeln findet am 10. Juni gegen 13 Uhr unsere diesjährige Generalversammlung statt.

Wandergruppe Mookenbacher

Juniwanderung

Die Mookenbacher haben sich für diesen Tag, am Samstag, den **9. Juni 2018**, etwas Besonderes vorgenommen.

Zunächst werden wir das **Erlebnisbergwerk in Velsen** besuchen. Das Bergwerk ist kein Museum, sondern hier können Maschinen etc. in Betrieb genommen werden.

Das Bergwerk befindet sich unter Tage, ist aber durch einen übertägigen Stollen zu befahren. Das Erlebnisbergwerk Velsen beinhaltet ca. 800 m Strecke auf 3 verschiedenen Sohlen.

Die ca. 2-stündige Führung wird von einem externen Führer exklusiv für die Mooken durchgeführt; pro Person ist daher ein Kostenbeitrag von 10,- Euro zu entrichten.

Nach der Besichtigung fahren wir, um uns zu stärken, ins nahegelegene „Restaurant Blockhaus" am St. Nikolausweiher.

Dieser Teil der Wanderung findet bei jedem Wetter statt.

Bei gutem Wetter starten wir anschließend zu einer kleinen, leichten Wanderung auf dem ca. 7 km langen **„Heidschnucken-Rundweg"**. Die Wanderung dauert ca. 2 Stunden. Da der Rundweg am Restaurant Blockhaus beginnt und dort auch endet, können erholungssuchende Mooken dort auf die Wandergruppe warten, um anschließend gemeinsam die Heimreise anzutreten.

Treffpunkt ist um **9:00 Uhr** in unserem Mookenneschd Eis-Anna.

Diese Juniwanderung, kombiniert mit Saarkultur und Wandern, sollte man sich nicht entgehen lassen.

100 Jahre Feuerwehr Oppen

Liebe Bürgerinnen und Bürger,
liebe Freunde und Unterstützer,

wie die meisten sicherlich wissen, befindet sich die Feuerwehr unseres Ortes Oppen in ihrem 100. Jubiläumsjahr. Dies feiern wir vom Freitag, den 22.06. bis Montag, den 25.06.2018 in unserer Ortsmitte im großen Festzelt und Biergarten.

Hier sind wir natürlich, neben unseren eigenen Helfern, auf viele helfende Hände aus der Dorfgemeinschaft angewiesen. Hier ein paar Punkte wo wir uns besonders über Unterstützung von Euch freuen würden:

- Zeltaufbau am 19.06.2018 ab 08:00 Uhr
- Kuchenspenden für Samstag (bis 10 Uhr) oder Sonntag (bis 12:00 Uhr), hierzu bitte bei Alfred Klauk oder Alexander Schmidt melden.
- Ihr habt noch Tombolapreise oder kennt das ein oder andere Unternehmen die uns solche spenden würden ? Wir würden uns freuen! Gerne bieten wir auch das Aushängen von Werbebannern an. Setzt euch einfach mit jemanden der Feuerwehr Oppen in Verbindung.

Und selbstverständlich sind alle dazu eingeladen den 100. Geburtstag mit uns im Oppener Festzelt zu feiern.

Reimsbach

Ortsvorsteher Jürgen Dörholt
Kapellenstraße 55, Tel. 0157/73667298
E-Mail: jdoerholt@-t-online.de

SPD-Ortsverein Reimsbach

Vorstandssitzung am 06.06.2018

Die nächste Sitzung des Vorstandes der SPD Reimsbach findet am **Mittwoch, 6. Juni,** um **19.30 Uhr** im Vereinsraum in der alten Schule statt. Zu der Sitzung sind neben den Vorstandsmitgliedern auch alle interessierten Mitglieder unseres Ortsvereins herzlich eingeladen.

CDU Reimsbach

Nachdem in der Nacht zum 01.06.2018 insbesondere das südliche Saarland durch Starkregen und Gewitter heimgesucht wurde, hat sich bei uns glücklicherweise die mögliche Überflutung des Mühlenbaches nicht ereignet. Trotzdem konnten wir uns auf unsere Feuerwehr verlassen. Vielen Dank für Eure ehrenamtliche Bereitschaft sich für die Allgemeinheit zur Verfügung zu stellen. So auch bei einem Verkehrsunfall am Montag morgen, bei der die Reimsbacher Wehr wieder mit allen Fahrzeugen im Einsatz war. Ihr seit zurzeit einsatztechnisch sehr belastet. Die CDU Reimsbach sagt: Herzlichen Dank, auch an eure Familien.

Schützenverein Tell Reimsbach

Trainingszeiten

Dienstag und Freitag ab 19:30 Uhr
Zu diesen Zeiten ist das Schützenhaus für Sie geöffnet.
Internet: tell-reimsbach
Tel. 800045

Trainingszeit Bogen Halle (bei Regen)

Dienstag 20 bis 22:00 Uhr
Freitag 18:30 bis 22:30 Uhr
Samstag 15 bis 17:00 Uhr

Samstags bieten wir ein Schnuppert-Training für Anfänger und Interessierte an; um dies besser koordinieren zu können bitten wir um telefonische Anmeldung unter 01773306642 G. Friedrich.

Bogen Training im Freien

Montag und Freitag ab 18:30 Uhr auf dem Bogen-Platz in Beckingen bei unserem Kooperationspartner Hubertus Beckingen.

Info-Helferfest

Am Sonntag, den 10. Juni 2018 ab ca 15 h findet unser Helferfest als Dank für die fleißigen Hände am Ostereierschießen und der Pfingstkirmes statt!

Es wird herzlichst um Salatspenden gebeten-, alles Andere wird vom Vorstand organisiert. Wir treffen uns am Sonntag im Käferweg 1 bei unserem 1. Vorsitzenden und denken, dass wir ein paar schöne Stunden haben werden bei einer Vielfalt von guten Schwenkgerichten und Salaten so wie dem einen oder anderen guten Tropfen.

Die Salatspenden bitte bei G. Friedrich zwecks Orga melden.

Selbstverständlich auch nochmals ganz vielen lieben Dank an alle unsere Helfer die auch für den einen oder anderen Erkrankten eingesprungen sind und Mehrfachdienste geleistet haben-, wir sind stolz auf unsere Vereinskameraden, unsere fleißigen Mitstreiter!

Nur so kann ein Verein, eine Vereinsgemeinschaft funktionieren und für die Allgemeinheit tolle Events im Ort erfolgreich gestalten.

Musikverein Reimsbach-Oppen

Proben:
Dienstag, 12.06.2018, 19:30 Uhr Probe in Uus Haus
Dienstag, 19.06.2018, 19:30 Uhr Probe in Uus Haus
Dienstag, 26.06.2018, 19:30 Uhr Probe in Uus Haus
Auftritte und Verpflichtungen
Samstag, 09.06.2018, Sommerfest Musikfreunde Haustadt-Honzrath 1886 e.V, Beginn 17:30 Uhr, Treffen 17:15 Uhr auf dem Dorfplatz in Haustadt (rote T-Shirts)
Sonntag, 10.06.2018, 70 JAHRE - Blaskapelle Hochspeyer 1948 e.V., Abfahrt 10:30 Uhr (in Uniform)
Samstag, 23.06.2018, Dienst 100 Jahre Feuerwehr Oppen, Beginn 20:00 Uhr
Samstag, 24.06.2018, 14:00 - 17:00 Uhr, Auftritt 100 Jahre Feuerwehr Oppen

Jagd- und Alphornbläser St. Hubertus Reimsbach

Generalversammlung Jagd- und Alphornbläser St. Hubertus Reimsbach
Tagesordnung:

1. Begrüßung und Totenehrung
2. Bericht des 1. Vorsitzenden
3. Bericht des 1. Schriftführers
4. Bericht des 1. Kassierers
5. Bericht der Kassenprüfer
6. Wahl eines Versammlungsleiters
7. Entlastung des Vorstandes
8. Wahl des 1. Vorsitzenden
9. Wahl des 2. Vorsitzenden
10. Wahl des 1. Schriftführers
11. Wahl des 1. Kassierers
12. Wahl der Kassenprüfer
13. Verschiedenes

Austragungsort wird später bekannt gegeben.

Berg- und Hüttenarbeiterverein Reimsbach - Oppen

Liebe Mitglieder!
Wir wollen am Mittwoch den 20. Juni 2018 das Bergbaumuseum in Petite - Rosselle besuchen.
Wer von unseren Mitgliedern mitfahren möchte melde sich bitte bei unserem 1. Vorsitzenden Johannes Winter Tel.: 06832 / 80 87 37 0.

Versehrten-Sport-Gruppe Haustadter Tal e.V.

Reha-Wassergymnastik

Da das Hallenbad wieder benutzt werden kann, findet unsere Reha-Wassergymnastik wieder regelmäßig ab dem 11.Juni montags und mittwochs zur bekannten Zeit statt.

Saarfels

Ortsvorsteher Harald Löhfelm
Im Bornfloß 9, Tel. 0 68 35 / 26 60

Kinder- und Jugendchor Saarfelser Bergspatzen

Hallo Bergspatzen! Nächste Probe für den Kinder- und Jugendchor ist am Freitag, den 08.06. von 16:30 Uhr - 17:30 Uhr im Vereinshaus. Bis dann.

WICHTIGER HINWEIS

an alle Einsender von

FOTOS

Bitte beachten Sie, dass aus Qualitätsgründen nur Fotos mit folgender Mindestgröße druckbar sind:
Bei 90 mm Breite (1-spaltig) mind. 850 Pixel in der Breite
Bei 185 mm Breite (2-spaltig) mind. 1.750 Pixel in der Breite.
Das entspricht einer Bildauflösung von 240 dpi.
Fotos mit geringerer Auflösung werden nicht mehr abgedruckt.
Hierzu ergeht keine besondere Benachrichtigung.
Vielen Dank für Ihr Verständnis.
Ihre Redaktion

VdK Ortsverband Beckingen-Saarfels

Internet: http://www.vdk-beckingen-saarfels.de

Jahresfahrt 2018

Auch die diesjährige Jahresfahrt unternehmen wir wieder gemeinsam mit den Nachbarverbänden Haustadt-Honzraht und Düppenweiler. Sie führt uns am Samstag, 9. Juni, zum Roscheiderhof nach Konz und zur Weinprobe nach Wincheringen.
Wir fahren zunächst nach Mettlach zu einer Kapellenbesichtigung. Dann geht es weiter nach Kastel-Staadt, wo bei einem Frühstück ein herrlicher Ausblick auf das romantische Saartal genossen werden kann und auch ein Besuch des angrenzenden Ehrenfriedhofs möglich ist. Anschließend Weiterfahrt zum Freilichtmuseum Roscheiderhof. Am späteren Nachmittag fahren wir dann weiter in den Weinort Wincheringen. Dort ist bei einem Winzer eine Weinprobe und gemeinsames Abendessen. Der Fahrpreis beträgt 38 Euro pro Person.
Im Fahrpreis sind Busfahrt, Frühstück, Eintritt Rohscheiderhof sowie Weinprobe nebst Schinkenbrot enthalten. Auch Nichtmitglieder können an dieser Fahrt teilnehmen. Es sind nur noch wenige Plätze frei, Kurzentschlossene sollten sich umgehend anmelden.
Abfahrt für die Teilnehmer aus Beckingen am Samstag, 9. Juni morgens um 8.40 Uhr ab Marktplatz Beckingen.
Anmeldungen nehmen entgegen der Vorsitzende Günter Selzer (Tel. 06835/1597) und der Stellv. Vorsitzende Adrian Schmitt (Tel. 01717170773).
Der Fahrpreis wird bei der Anmeldung fällig und wird umgehend kassiert.

Versehrten-Sport-Gruppe Haustadter Tal e.V.

Reha-Wassergymnastik

Da das Hallenbad wieder benutzt werden kann, findet unsere Reha-Wassergymnastik wieder regelmäßig ab dem 11. Juni montags und mittwochs zur bekannten Zeit statt.

Bauunternehmung MERL
Wir führen aus: Maurer-, Abriss-, Estrich-, Bagger-, Isolierarbeiten, Garten- und Landschaftsbau einschl. Verbundsteinverlegung sowie Steingartenanlegung. Neu- und Altbausanierung, Trockenlegung, Klärgruben kurzschließen, Zaunbau, Treppenschalung – auch Kleinaufträge.
Telefon: 0 68 31 / 704164 oder 0178 / 4305299

ABSCHIED nehmen

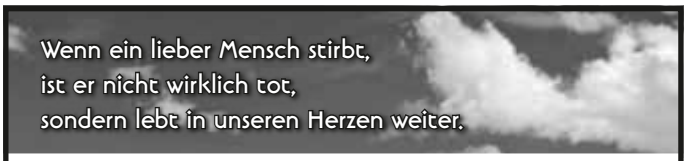

KLAUS PETER THIEL

* 02.01.1962 † 21.04.2018

Unseren aufrichtigen Dank

sagen wir allen, die mit uns Abschied nahmen,
für die tröstenden Worte, gesprochen oder geschrieben,
für einen Händedruck und eine Umarmung, wenn Worte fehlten,
für die Kränze und Geldspenden
und das letzte Geleit.

Im Namen aller Angehörigen:
Renate Thiel
Kevin und Michelle Thiel
Manfred und Ingrid Thiel

Saarfels, im Juni 2018

Unser aufrichtiger Dank

gilt allen, die uns am Tag des Heimgangs unseres lieben Verstorbenen

Günter Marczinkowsky

* 22.11.1940 † 02.05.2018

durch ihre tröstende Anwesenheit und ihr Geleit zur letzten Ruhestätte so geholfen haben.

Im Namen aller Angehörigen
Margret Marczinkowsky mit Kindern

Beckingen, im Mai 2018

Der Herr ist mein Licht. **Ps. 27,1**

Herzlichen Dank

für die große Anteilnahme und die vielen Zeichen der Verbundenheit beim Abschied von

Edmund Fell

* 10.05.1958 † 07.05.2018

Unser Dank gilt auch
seiner Schwester Hannelore Pankalla, die ihm und uns durch ihre Stammzellenspende wertvolle Monate schenkte, unseren Familien und Freunden, die uns während seiner Krankheit und nach seinem Tod unterstützt haben und immer für uns da waren sowie
Herrn Pastor Weber, Herrn Diakon Betzold und der Musikvereinigung Merchingen für die würdevolle Gestaltung des Sterbeamtes und der Beisetzung.

Ottilie Fell
Clemens Fell, Lisa Schulligen
und Simon Fell mit Familien

Merchingen, im Juni 2018

Das zweite Sterbeamt findet am 17.06.2018 um 9.30 Uhr in der Pfarrkirche St. Agatha Merchingen statt.

WITTICH MEDIEN
LINUS WITTICH
Lokal informiert. Druck. Internet. Mobil.

Ich berate Sie gerne

Peter Schill

Ihr Ansprechpartner vor Ort

Mobil: 0177 5337300
Tel.: 06861 839813 • Fax: 06861 839814
p.schill@wittich-foehren.de
www.wittich.de

Anzeigenwerbung | Beilagenverteilung | Drucksachen

FUNDGRUBE

Gesucht und gefunden ...

Café Bistro VisaVis am Seffersbach

1000 Service - Merzig
Tel.: 0 68 61 / 1000
Abschleppdienst - rund um die Uhr
Autovermietung: PKW - LKW - Bus
Baumaschinen-Vermietung: Baugeräte aller Art.

Merzig-Brotdorf: Anwesen in ruhiger Wohnlage, sofort bezugsfrei, VB 349.000 €.
Immobilien Geier, Tel. 06861-9381633

Maler-/Tapezierarbeiten, Bodenbeläge, Trockenbau, Fassadengestaltung
www.Maler-Meyer-Losheim.de
Tel. 06872 / 505278

Optifuß - Einlagen von: Fußorthopädie Schulligen
Bahnhofstr. 35, Merzig, Tel. 06861 / 2836
www.orthopaedie-schulligen.de

BABOR-Classic Gesichtsbehandlung ab 40,- €,
Kosmetikpraxis Petra Heinz, Wagnerstraße, Merzig,
Tel.: 06861 – 5868
Wir machen Urlaub vom 30. Juni bis 10. Juli 2018.

Verbundsteinarbeiten und Minibaggerarbeiten aller Art:
Fa. Bautrocknung, Georg Annen von Vogt,
Tel:06861/8330536, Mob:015170815754

Altes Blechspielzeug, Eisenbahnen, Orden, Jägernachlässe Gold + Antik Monas Bilderwelt
Srb. Str. 25, Losheim, 06872-505347

Tapezierarbeiten und was dazugehört!
Noch Termine frei. Telefon: 01 62 / 2 57 48 25

S.C. Bau Schneider, **übernehme Klein- und Kleinstarbeiten. Sanierungs-/Renovierungsarbeiten.** Anruf genügt.
Tel.: 0157 / 54473009

Hassler-Ausbau, Inhaber: Marc Hassler,
Ihr kompetenter Ansprechpartner für Arbeiten rund ums Haus, Trockenbau - Putz/Malerarbeiten - exklusive Wandgestaltungen, fugenlose Bäder und Böden.
Handwerk aus Leidenschaft, 06872-9644416

Ihr Karosseriefachbetrieb in Merzig, wenn es um Unfallinstandsetzung an Ihrem Fahrzeug geht. Als Meisterfachbetrieb seit mehr als 20 Jahren gewährleisten wir die kpl. Abwicklung Ihres Schadens von der Reparatur über Abwicklung mit der Versicherung, Gestellung eines Leihwagens, Hagelschäden, Smart Repair und, und, und …
Bei uns sind Sie in guten Händen. **Fahrzeuglackiertechnik & Karosseriefachbetrieb Schmidt GmbH**, Merzig 06861/89696

Insekten- und Pollenschutz
für Fenster, Türen und Lichtschacht
Maler Meyer, Tel. 0 68 72 / 50 52 78

Dooo muschde hin!!! Fliesenoutlet Rehlingen, Nordstr. 2, unglaubliche Preise, 06835-601171, dooo wirschde gugge!

IHR FLEISCHER-MEISTER Roland Lamest
66663 Merzig
Bahnhofstr. 1
(gegenüber Rathaus)

empfiehlt vom 07.06. bis 13.06.2018:

Cordon bleu vom Schweinerücken	1 kg	8,98 €
Paprika gefüllt	1 kg	8,98 €
Hähnchenbrustfilet	1 kg	9,98 €
Rohesser	100 g	1,19 €
Putenlyoner I*	100 g	1,09 €
Fleischkäsesalat* ohne Mayonnaise	100 g	0,89 €
Rauchsalami	100 g	1,59 €
Kochschinken	100 g	1,59 €
auf Dauer günstig:		
Roll- und Spießbraten vom Kamm	1 kg	7,98 €
Hackfleisch gemischt	1 kg	7,98 €
Fleischkäse	100 g	1,09 €

* mit Phosphat

Telefonnummer/Fax: 68 03
www.metzgerei-lamest.de

BMW F 650 zu verkaufen

Typ 169, EZ 8/94, 63.000 km, TÜV 04/20, 2. Hand, div. Extras, Top-Zustand, Motorrad ist angemeldet und kann Probe gefahren werden!

Preis VB 2.050,00 €

Telefon: 0172/9387343 oder 06531/4487
oder E-Mail an: harrys-61@web.de

Feß BEDACHUNGEN GMBH

ZWEIFACHER MEISTERBETRIEB

Werderstraße 14
66763 DILLINGEN
Tel. 0 68 31 / 70 70 66

- Holzbau
- Holzhäuser
- Bedachungen
- Bauklempnerei
- Flachdachisolierungen
- Fassadenverkleidungen
- Kaminverkleidungen
- Dachfenstereinbau
- Trapezbleche
- Reparaturdienst
- Sturmschäden
- Terrassenisolierungen

KARWAT Injektionstechnik
Seit 1962
A. KARWAT & S. GmbH
Rehgrabenstr. 1
66125 Saarbrücken
FEUCHTE NASSE Wände? RISSE im Haus?
• Rissverpressung
• Abdichtung von Kellern und Balkonen
• Verankern, Verfüllen, Verstärken
• Setzungs-Schadensbeseitigung
• Beton- und Mauerwerksanierung
☎ 0 68 97 - 95 28 30 www.rissverpressung.de

www.mueller-heizung.com
Günter Müller GmbH
Heizungsbau - Sanitär - Solar
Barrierefreie Bäder - Fliesen
Wasserschadensanierung
☎ **0 68 35 / 9 30 86**
Zur Heßmühle 2 - Rehlingen-Siersburg
Notdienst / Rohrbrüche
Kanal - Abflussverstopfungen

ALTE GLÄSER TAUSCHEN
SANCO EnergieSparIsolierglas für
Neubau und Renovation.

Geld sparen, Umwelt schonen.
Keine neuen Fensterrahmen, kein Schmutz.
GLAS LEUCHTLE
Feldstraße 32 · 66763 Dillingen · Tel. (0 68 31) 9 78 90 · www.glas-leuchtle.de

Wasserschadensanierung • Komplettbäder
Heizung • Sanitär • Notdienst
Konrad Müller, Tel. 06831 / 123872 + 0177 / 7282186
Kesseltausch zum Festpreis, siehe www.konrad-mueller-heizungen.de

50 Jahre
RADIO **JACOB** electronic shop
ELKE JACOB
66763 DILLINGEN-PACHTEN
Maximinstraße 43
Telefon 0 68 31 / 7 12 70
Partner von EURONICS best of electronics!
Kundendienst und Ersatzteile
• SAT-Anlagen
• Fernseher
• Video
• HiFi

Waschmaschinen • Trockner • Kühlschränke • elektr. Haushaltsgeräte•

Broschüren günstig drucken
Kräftig sparen bei Magazinen, Broschüren, Hochzeits-, Jubiläums- und Vereinszeitungen u.v.m.
LW-flyerdruck.de
www.LW-flyerdruck.de info@LW-flyerdruck.de 09191 72 32 88

FUNDGRUBE

Gesucht und gefunden ...

IMMOBILIEN NGOC TRAN
Immobilienangebote und -suche!
www.immobilien-ngoc-tran.de
06832/8088497 - 0178/1869507

Ausführung sämtlicher Malerarbeiten innen + außen, Verlegen von Bodenbelägen und Laminatböden, schnell, sauber und preiswert. Maler Schirra, Bezirksstr. 156, 66663 Merzig-Besseringen, Tel.: 06861 / 6664

Büro- und Rezeptionskraft für Physiotherapiepraxis in Merzig gesucht
20 Std./Woche, ab 16.07.2018
Bewerbung bitte telefonisch unter: 06861/2674
oder über Kontakt: www.physiotherapie-merzig.de

Kaffeevollautomaten: Service/Pflegecheck für JURA Geräte zu günstigen Preisen! Info: Elektro Mosbach, Beckingen, Waldstraße, Tel.: 06835/93020, **www.elektro-mosbach.de**

Schlachthof Restaurant in Merzig ist in Urlaub. Ab Freitag, den 22. Juni, ab 17.00 Uhr sind wir gerne wieder für Sie da! Tel. 06861/911291

Tankstelle Weißen-Fels ~ Trierer Str. 230 - An der B 51 ~ Merzig
----- MITTWOCH ist AUTOWASCHTAG zum AKTIONSPREIS -----
Autowäsche Nr. 5 nur € 6,80
(Angebot gültig jeden Mittwoch im JUNI 2018)
Power-Hochdruckvorwäsche + Lotusaktivschaum + 2 x Waschen + 2 x Trocknen mit Felgenhochdruckreinigung
< BACKSHOP 365 Tage im Jahr Baguettes - Brötchen - Croissants … >

Wohnung MZG/Brotdorf,100 qm Erstbezug, 4 Zimmer, Küche/Bad, Abstellraum, kleine Terrasse, PKW-Abstellplatz, 590 € kalt, Telefon 06861 2351 oder 0171 3850911

● **Pflegedienst Dagmar Kasel**, Schankstraße 23, Merzig - alle Kassen - Tel. 06861/ 74043

Mitarbeitender Fahrer für 7,5 t LKW auf 450-€-Basis gesucht, 2 Tage in der Woche.
DRK Kreisverband Merzig-Wadern, Tel.: 06861 93490

Schrotthandel Karam, Haushalts- und Gewerbeauflösungen, Schrott- und Buntmetallhandel.
Viezstr. 11, 66663 Merzig, Tel. 0 68 61 - 8 29 96 99
Mobil: 01 74 - 8 51 38 97, Karam290@web.de

Haushaltshilfe und Putzfee, in Losheim, priv., flexi. Arbeitszeit, alle 2 - 3 Wochen gesucht. Tel. 0 68 72 - 40 89 522

● **IMMOBILIENBÜRO AM KIRCHPLATZ MERZIG** ●
Kostenfreie Bewertung Ihrer Immobilie.
● Aussagekräftige Bildpräsentation Ihrer Immobilie
● Internetpräsenz in über 10 Internetportalen
● großer Kundenstamm aus LUX "
● Partnerbüro in Trier und LUX "
Dringend gesucht: ETW + EFH im Raum Merzig-Wadern
Infos: www.haus-merzig.de • Tel.: 06861/701069 "

FUNDGRUBE

Gesucht und gefunden ...

1000 Service – Ihr Pannen- und Abschleppservice
Wir helfen Ihnen weiter – bei Unfall oder Panne
Tel. 0 68 61 / 93 97 040 – rund um die Uhr

Außenanlagen - Natursteinarbeiten
Kellerabdichtung - Baggerarbeiten
Umbau & Renovierungsarbeiten
Firma Palillo Bau, 01 57 / 55 99 58 25
www.palillo-bau.de, www.palillo-bau.de

Büro- und Rezeptionskraft für Physiotherapiepraxis in Merzig gesucht
20 Std./Woche, ab 16.07.2018
Bewerbung bitte telefonisch unter Tel. 0 68 61 / 26 74
oder über Kontakt www.physiotherapie-merzig.de

Delle im Blech? Kratzer im Lack? Brandloch im Sitz?
Kneib Fahrzeugaufbereitung, Särkover Straße 33, Ortsdurchfahrt Ballern, Tel.: 06861/9383153,www.dellen-kneib.de

---

Malerbetrieb Oliver Gratz, Ausführung sämtlicher Maler- und Verputzarbeiten, innen und außen, schnell, sauber, preiswert.
Honzrather Str. 120, Beckingen,
Tel. 06835 / 9230120 oder 0174 / 9357938

Suche für meine Mutter 24-Std.-Pflege
mit guten Deutschkenntnissen. Tel. 06861 / 2064

Athen Grill Merzig, Aktionstage,
Mittwoch: Pikilia und Mezes Menü für 2 Pers. nur 29/25 €
Donnerstag: Steak 500 g mit Beilagen 18,50 €
Reservierung unter 0686173250

• **Baumfällung, Gartenpflege,**
Schnittgutabfuhr, Obstbaumschnitt, Grabgestaltung und -pflege, Fa. Bock, Merzig, **Tel.: 0 68 61 / 7 33 66**

Opas Kriegserinnerungen, Fotos, Orden, Uniformen etc. Gold + Antik Monas Bilderwelt
Srb. Str. 25, Losheim, 06872- 505347

Riplinger's Gartenservice bietet **Baumfällarbeiten, Spezialfällungen und Häckselarbeiten** an. Tel.: 0177/9229487

Ärger mit der Waschmaschine? Wir kommen!
(auch für nicht bei uns gekaufte Waschmaschinen)
Elektro Mosbach, Beckingen, Tel.: 06835/93020, www.elektro-mosbach.de

---

● **Grabgestaltung und Dauergrabpflege**
bietet Ihnen zuverlässig u. preiswert:
Gärtner Martin Schon, Merzig, Tel. 0170 / 2002488

BRAUTMODE, KOMMUNIONMODE, FESTMODE und TRAURINGE, in Riesenauswahl und zu fairen Preisen, bei Exclusiv-Brautmoden in 66839 Schmelz, Trierer Str. 2, Tel. 06887 – 2294

POLSTEREI DEKO DECKER, Britten, Brittener Str. 32
Telefon: 06872/5277

Freundliche Imbissverkäuferin auf 450-€-Basis nach Merzig gesucht. Metzgerei Imbiss Klas, Tel. 06861/912706

• Gardinen
• Sonnenschutz
• Bettwäsche
• Frottierwaren
Wir beraten, nähen und montieren Ihre Gardinen.
– Anruf genügt –
GARDINEN WAX
seit 1959
Dill.-Pachten • Friedrichstr. 13
Telefon: 06831/72373

HOLGER BECK
Rechtsanwalt und
Fachanwalt für Arbeitsrecht
tätig in allen Rechtsgebieten
Schwerpunkte:
Arbeits- und Sozialrecht, Versicherungsrecht
Bahnhofstraße 41 · 66663 Merzig
Tel.: 0 68 61 / 7 49 61 · Fax: 0 68 61 / 7 49 62
E-Mail: kanzlei@ra-holgerbeck.de

IMMOBILIEN Welt

Bungalows, 1-2-Fam.-Häuser, ET-Wohnungen
für vorgemerkte, zahlungsfähige Käufer dringend zu kaufen gesucht.
Wir vermitteln für den Verkäufer kostenlos!
Plus Immobilien, Tel. 06835/501134

STELLEN Markt

Die aktuellen Stellenangebote finden Sie in Ihrem Mitteilungsblatt!

FUNDGRUBE

Gesucht und gefunden ...

MERZIG IN BEVORZUGTER WALDRANDLAGE!
Gepflegtes Anwesen zu verkaufen! VB
Immobilien geier, Tel. 06861-9381633

Café Bistro Vis à Vis am Seffersbach

Renovierung und Sanierungsbetrieb seit 16 Jahren!
Verputz- und Malerarbeiten, Trockenbau, Fliesen Verlegearbeiten, Innenausbau, Balkon und Terrassensanierung.
Fa. Heiko Steffen, Beckingen,
06835/9237251 oder mobil 0179/4249757

Was ist Ihre Immobilie wert?
Eine wichtige Frage, um Fehlentscheidungen beim Kauf oder Verkauf zu vermeiden, zur gerechten Vermögensaufteilung bei Erbschaften, Scheidungen und Schenkungen sowie für gerichtliche, behördliche oder steuerliche Zwecke.
Zertifizierte Bewertung von Immobilien,
BÜD Jörg Lauer, 06872/888227, www.bued-lauer.de

Ob Wüstenrot-Turbodarlehen, Santander-Kleinkredit oder die bis 110 % Immobilienfinanzierung.
Infos unter Württembergische Versicherung Andreas Ollinger, Tel.: 06861 - 77290

Wohnung, ca. 73 qm, 2. OG,
Brauerstraße in Merzig, Aufzug, Wohn-Essraum, Schlafzimmer, Bad, Gäste-WC, Abstellraum, 460,- € KM
Tel.: 06861-75308

SCHEIBENTAUSCH-STEINSCHLAGREPARATUR
Tel. 06861/9381700, Trierer Str. 74, Merzig
AUTOGLAS MERZIG, www.autoglas-merzig.de

EDV-Hardt Verkauf, Service und Reparatur von Computern, Netzwerken, Telefonen und Telefonanlagen.
Hilfe bei Internetproblemen. Tel.: 06861-3341

Der nächste Tapas-Abend im Bistro le Papillon findet am 08.06.18 statt. Tickets gibt´s bei uns im Bistro.
Reservierung erforderlich! Tel. 06861/8298899

Treppenbau • Pflasterarbeiten • Regenwasserzisternen • Trockenlegungen
Firma Schwindling, Tel.: 06861 / 839442

KREDITE UND BAUFINANZIERUNGEN
DSL-Bank-Partner R. Schneider, Tel.: 06865/1314 o. 0151/52005249

Wir suchen: Ein-/Zweifamilienhäuser und Eigentumswohnungen im Raum Merzig.
MICHELS IMMOBILIEN 06861/88081
www.michels-immobilien.com

Direktverkauf ab Werk
Markisen, Terrassenüberdachung, Dachfenster, Dachfensterrollladen, Beschattungsanlagen
Tel. 06861-8298581 oder 01575-6012244

Suche Tagesbetreuung für meinen lieben kleinen Hund
in der Zeit von 8 - 17 Uhr Mo - Do.,
Bitte melden Tel. 01573 / 3657948

FUNDGRUBE

Gesucht und gefunden ...

Angebot zum Wochenende aus Ihrer Metzgerei
Karl Doll • Bachem • Tel.: 06872 / 2227 • Fax: 06872 / 91181
Qualität stets frisch aus eigener Schlachtung und Herstellung!

Gefülltes Schweinefilet mit Käse und Kochschinken	1 kg	13,80 €
Hubertus-Pfanne	1 kg	8,60 €
Hackfleischklopse in 3 verschiedenen Soßen	1 Stück	2,50 €
Lyonerwürstchen* mit Käse gefüllt und Dürrfleisch umwickelt	100 g	0,82 €
Leberwürstchen Leberwurst grob oder fein	100 g	0,84 €
Gebackene Bierwurst*	100 g	0,98 €
Zum Wochenanfang:		
Rigatoni in Schinken-Sahne-Soße	100 g	0,55 €

* (mit Phosphat)

SOMMERZEIT - GARTENZEIT
1000 SERVICE - BAUMASCHINEN-VERMIETUNG MERZIG
TEL.: 06861 / 1000
Wir vermieten: Kastenfräse, Rasensodenschneider, Heckenschere, Kettensäge, AS-Mäher, Baumstumpffräse, Mobilhäcksler, Verbundsteinreiniger, Dampfstrahler, Minibagger, Radlader, Hubarbeitsbühnen bis 22 m u.v.m.

Café Bistro Vis à Vis am Seffersbach

Zahnreinigung – Zahnersatz – Brillenleistungen
ohne Gesundheitsprüfung – für 12,07 Euro monatlich.
Württembergische Versicherung Andreas Ollinger
Tel. 06861-77290

Gartendienst Hübschen 06835 / 4157
Gartenpflege, Gartengestaltung, Splittgärten, Pflanzarbeiten, Gartensanierung, Rasenpflege, Mäharbeiten, Rasenneuanlage, Rasensanierung, Heckenschnitt, Rückschnittarbeiten, Baumfällung, Baumschnitt, Gestrüpprodung, (Wurzelrodung-Wurzelfräsung), Heckenrodung

---

Flachdach-, Balkon- und Terrassensanierungen.
Franz Friedrich GmbH, Tel. 06861/6077

Sonnenstudio Hargarten mit 7 Kabinen ab 5 Euro - 20 Minuten. www.Hackenberger-GmbH.de

---

Kein Bild, kein Ton?
Wir reparieren Ihren Fernseher oder installieren Ihre Sat-Anlage. (auch nicht bei uns gekaufte)
Elektro Mosbach, Beckingen, Tel.: 06835 / 93020, www.elektro-mosbach.de

---

Angebote Viessmann, Buderus Heizungen.
Pumpen, Sanitärartikel, Heizkörper
Merziger Str. 47, Losheim - Tel.: 06872 / 888797

Gartendienst Koch 06872/5050444
Baumfällung, Baumgipfelung, Spezialfällung, Baumwurzelentfernung, Heckenschnitt, Mäharbeiten, Rodung, Heckenrodung, Häckselarbeiten, Bagger- und Abbrucharbeiten, Rasenanlage, Abtransport

---

UMZÜGE MÖBEL BECKER freundlich, preiswert und fachkundig, Tel.: 06833 / 894732 und 0176 / 96407205

Grababbau - günstig
Firma Schwindling, Tel. 06861 / 839442

Probleme mit Gleitsicht?
Wir haben die Lösung mit unseren individuell gefertigten Gleitsichtgläsern von ZEISS.

ZEISS

Freuen Sie sich auf ein perfektes Sehen!

Wir beraten Sie gerne!

OPTIK EWEN
GmbH
... wir sorgen für Durchblick

Brückenstr.9
66701Beckingen
Tel.06835/68638
info@optik-ewen.de

Merziger Straße 9
66679 Losheim am See
Tel.06872/6530
info@losheim.optik-ewen.de

www.optik-ewen.de

FRIEDRICH & CO GMBH
Gut be“DACHT“
Langjährige Erfahrung + kompetentes Team
Mozartstraße 3 • 66780 Rehlingen-Siersburg
Dach- und Bauklempnerarbeiten
• Dachfenster • Trapezbleche
• Garagenabdeckung • Flachdach
Tel. 0 68 35 - 6 86 41 Mobil: 01 72 - 6 88 34 84
E-Mail: friedrich-rehlingen@t-online.de

LW-Service auf einen Klick: www.wittich.de

IHR FACHBETRIEB FÜR:
• Anlegen von Außenanlagen und Pflasterarbeiten
• Trockenlegung, Drainagen und Baggerarbeiten
• Innenausbau, Renovierung und Kernsanierung
IK
Irek Kowalewski
Mobil: 0171-7558370
kowalewski.irek@gmail.com

Mobile Fußpflege für Sie und Ihn
einfach ,unkompliziert und sanft
Graziela Müller
Fachfußpflegerin und Massagepraktikerin
Tel: 0171/3460590

Gesucht und gefunden ...

FUNDGRUBE

Neubauwohnung, gehobene Ausstattung,
Merzig-Innenstadt, ca. 77 m², zu vermieten.
Immobilienverwaltung Merzig, Tel. 06861-9396780

ANKAUF von GOLD- und SILBER-, Kleidung und Reitbekleidung
in Merzig – Poststraße 76, SCHMUCKSTÜBCHEN

---

www.ita-merzig.de, **Fahrzeugreinigung ab 29,00 €**
www.ita-merzig.de, **Hemden ab 1,80 €, Anzüge ab 12,00 €**
www.ita-merzig.de, **Fensterreinigung EFH ab 90,00 €**

● **DE-LUX Kaffeevollautomaten**
Verkauf und Reparatur. Tel.: 06861 / 824353, Auch Wertgarantie

---

UNSER URLAUB GEHT ZU ENDE und wir sind ab Montag, den 11.Juni wieder für Sie da.
Goldschmiede Elmar Reinert
Merzig, Am Seffersbach 25
Ihr Spezialist für Neuanfertigungen, Umarbeitungen, Reparaturen von Schmuck , Wand- und Armbanduhren und Gravuren.

Spülmaschine defekt?
Wir spülen zwar nicht für Sie, aber wir reparieren!
(auch nicht bei uns gekaufte Spülmaschinen)
Elektro Mosbach, Beckingen, Tel.: 06835/93020,
www.elektro-mosbach.de

Losheim am See, Merziger Str. 37, schöne Wohnung, 1.OG, 4 bzw. 5 ZKB, wahlw. 108 bzw. 120 qm, große Terrasse, 500 € bzw. 550 € kalt + NK + 2 MM Kaution. Tel. 06872/4099888

ABNEHMEN mit der **SANGUINUM STOFFWECHSELKUR**
Naturheilpraxis Margarete Bollinger, 06869/5090095
info@naturheilpraxis-bollinger-merzig.de

Fliesenlegermeisterbetrieb HOFFELD, Tel.: 06861-8390840
Behinderten- und Altersgerechte Duschen, Komplettbäder aus einer Hand, besuchen Sie unsere Webseite: www.fliesen-hoffeld.com

---

Aushilfskräfte für Baumschule gesucht,
Merzig-Hilbringen. Tel. 0177/5806857

PKW, LKW, Transporter, Busse.
Autovermietung-Mobilcar.de • Tel.: 0 68 72 / 74 00

Auto Bohr Merzig, Kfz-Werkstatt (alle Fabrikate)
Reparaturen, Auspuff, Bremsen, TÜV, Klima-Service, Reifen-Service. Tel.: 0 68 61- 49 99

● **Hotel - Restaurant ROEMER** - hervorragend geeignet für Familienfeiern, Hochzeiten, Geburtstage, Veranstaltungen, Seminare bis ca. 100 Personen.
www.roemer-merzig.de, Tel. 06861/93390

Losheimer Eisenwaren, ehemals Monz Werkzeuge
Schrauben, Werkzeuge, Maschinen, Schlüsselservice
Losheim, Eisenbahnstraße 1, Tel. 06872/9215548

Gold, Goldschmuck, Zahngold, Silber, vers. Bestecke
Gold + Antik Monas Bilderwelt
Srb. Str. 25, Losheim, 06872-505347

Bungalows, Wohnhäuser, Baugrundstücke
für vorgemerkte Kunden dringend zu kaufen gesucht.
Für Verkäufer provisionsfrei! plus immob., Tel. 0 68 35 / 50 11 34

ANTWORTEN auf Ihre **LEBENSFRAGEN** durch Engelkarten und Astrologie.
www.carlagrimm.de oder 06835/6059653

Café Bistro Vis à Vis am Seffersbach

1000 Service – Merzig Tel. 0 68 61 / 10 00
Wir vermieten Transportanhänger aller Art.

Friseur/in in Vollzeit und Teilzeit gesucht
Friseursalon Röser, Merzig, Kasinostr. 4,
Tel. 06861/6482

HAUSREINIGUNG * Edgar und Leo.*****
Grundreinigung von Haus und Wohnung,
Reinigung Wintergarten,etc. Fensterreinigung,
Kontakt 06872-9215580 Leonhard Jager

Schlosserei J. Peter, **Geländer, Treppen, Fenstergitter, Edelstahlgeländer, Tore, Türen, Vordächer.** Zum Adelsberg 6, Merzig-Wellingen, Tel. 06869/510380

ABNEHMEN mit der **SANGUINUM STOFFWECHSELKUR.**
Naturheilpraxis Margarete Bollinger, 06869/5090095,
info@naturheilpraxis-bollinger-merzig.de

Gleitsichtbrille
www.augenoptik-albert-bier.de
06861-9199678

Schmidt Dach und Gerüstbau
Ihr Fachbetrieb für Dachdecker-, Bauklempner- und Zimmererarbeiten. Tel.: 06872-9941194, Mobil: 0151-62855442
E-Mail: schmidt_dach@t-online.de

Gründlich arbeitende HAUSHALTSHILFE
nach RAPPWEILER für 2-Personen-Haushalt gesucht:
Nichtraucher/in, 1 x pro Woche ab 10 Uhr oder nachmittags ab 16 Uhr nach Vereinbarung.
Tel.: 06872/887772

Beschriftungen ? - www.car-design-factory.de
Schilder ? - www.car-design-factory.de
Fahrzeugdecor ? - www.car-design-factory.de
Sonnenschutzfolie ? - www.car-design-factory.de
www.car-design-factory.de ? - 0 68 72 / 50 50 830

Münzsammlungen, Gold- und Silbermünzen, Papiergeld
Gold + Antik Monas Bilderwelt
Srb. Str. 25, Losheim, 06872-505347

Wiesen- und Ackerland sowie Baugrundstücke in Merzig, Biringen und Umgebung zu kaufen gesucht.
Tel. 06861/74858 oder 0170/2806350

Junger Mann schneidet Bäume, Hecken und vertikutiert Boden. Tel. 0173-9297131

BAUMFÄLLUNG - verwilderter Garten?
Gartenpflege, Heckenrückschnitt, Rodungsarbeiten
Rasenvertikutierung, Rindenmulcharbeiten, Minibaggerarbeiten
GARTENGESTALTUNG
Pflegeleichte Gärten, Verbundsteinarbeiten,
Doppelstabmattenzaunbau,
Steingärten, Teichsanierung, Rasenneuanlage
Schreiber-Gartenbau, Tel.: 0151-21640704

Gesucht und gefunden ...

FUNDGRUBE

NEU+++ Café Bistro Vis à Vis +++ NEU
Erleben Sie eine tolle Atmosphäre, direkt am Seffersbach. Frühstücks- und Mittagsbuffet laden zum Genießen ein. Wir sind von Mo-Fr von 7-17 Uhr, Samstag und Sonntag von 9-16 Uhr für Sie da. Frühstücksbuffet gibt es von 8.00-10.45 Uhr und das Mittagsbuffet von 12.00-14.30 Uhr. Kaffee und Kuchen bekommen Sie ab 14 Uhr.
Trierer Straße 10 direkt am Seffersbach
Reservierungen unter 06861/ 9393888

Kfz-Meister/in oder Kfz-Mechatroniker/in in Teilzeit als Ausbildungsunterstützung gesucht.
Schulligen Bosch-Service Losheim 06872-6666

Hotel-Restaurant Schwemlinger Hof
Kaminzimmer für Feierlichkeiten aller Art mit bis zu 70 Pers. Gemütlicher Biergarten.
Tel.: 0 68 61 / 9 39 95 80 - www.schwemlingerhof.de

Nasse Wände, feuchte Keller, Kellertrockenlegung, Drainagen, Horizontalsperre usw., Minibaggerarbeiten aller Art: Bautrocknung Georg Annen von Vogt
Tel.: 06861/8330536, Mobil: 0151/70815754

Steinarbeiten • Zaunbau • Baumfällungen • Wurzelentfernung • Schnitt- + Mäharbeiten • Grünschnittabfuhr • Grababbau
Firma Schwindling, Tel.: 06861 / 839442

◆ BLUM Vermietung Merzig-Büdingen! ◆
Vermietung von Wohnmobilen und E-Bikes!
Vermietung und Verkauf SXT - Elektro-Scooter!
Tel. 06869-9119904, www.blum-vermietung.de

Med. Fußpflege und Permanent Make-up Studio
Marion Fritsch, Tel.: 06861 / 73794 oder 06861 / 5710

▲▲ Ellerhof – Ihr Restaurant & Gästehaus im Grünen ▲▲
Der Spezialist für Familienfeiern und Veranstaltungen aller Art
Tel. 06861/2461, www.ellerhof.de
Ruhetag: Montag und Dienstag

Ihr **Laptop** ist **langsam**?
Computer-, Laptop-Reparatur.
Einrichtung, Wartungen.
06861 / 8390404, www.dsn-merzig.de

IMMOBILIENKAUF 2.0;
Kaufpreisüberprüfung, Energieausweis oder Bauschäden-Check durch zertifizierten Sachverständigen!
Sachverständigenbüro BüD Jörg Lauer
06872 888227 www.bued-lauer.de

Bilderrahmen Merzig, Ihr kompetenter Partner, wenn es um Bilderrahmen und Kunstdruck geht.
Bezirkstraße 123, 66663 Merzig, 0174/8821530
www.freiemalschulemerzig.de

– Anzeige –

Schlagerstars rocken Karibikstrand zugunsten neuer FLY & HELP-Schulen

Kroppach, 03.05.2018 – „Karibik trifft Schlager“ hieß es kürzlich für rund 700 Reisende nebst Schlagerstars. Zum mittlerweile 5. Mal fand die Nacht des Deutschen Schlagers zugunsten der **Reiner Meutsch Stiftung FLY & HELP** statt, diesmal erstmalig am Strand von Punta Cana in der Dominikanischen Republik. **Durch das Schlagerevent und die Reisen dorthin konnten Gelder für 6 neue Schulen gesammelt werden – unter anderem eine Mickie-Krause-Schule.**

Es war ein Partyorkan unter Palmen am feinsten Karibik-Sandstrand des Luxushotels Paradisus Punta Cana! Die knapp 700 mitgereisten Gäste aus Deutschland sowie weitere Einheimische tanzten und sangen bei grandioser Stimmung zu den Hits der Künstler Patrick Lindner, Mickie Krause, Olaf Henning, Ireen Sheer, Peter Orloff, Nicole, Michael Morgan und Bernie Paul.

Unter freiem Sternenhimmel heizten die ersten Künstler dem Publikum mächtig ein. Als besonderes Highlight sangen Ireen Sheer und Patrick Lindner im Duett. Als Mickie Krause während seines Auftritts dem sprachlosen Stiftungsgründer verkündete, dass er gerne eine komplette „Mickie-Krause-Schule“ spenden möchte, gab es kein Halten mehr, und nicht nur Reiner Meutsch hatte trotz tropischer Temperatur von 33 Grad und Sonne pur eine Gänsehaut.

Nach der gelungenen Partysause schnappte sich der Stiftungsgründer am nächsten Tag die Schlagerstars, um mit ihnen eine von zwei neuen FLY & HELP-Schulen in San Luis, einem Slum im Norden der dominikanischen Hauptstadt Santo Domingo, einzuweihen und ihnen vor Ort zu zeigen, wo die Spendengelder hinfließen.

Denn hinter all dem Spaß steckt natürlich auch ein ernster und schöner Hintergrund. **Insgesamt konnte die Stiftung seit Bestehen schon 200 Schulen in 41 Ländern bauen und somit Kindern eine bessere Zukunft ermöglichen.** Die Künstler zeigten sich allesamt gerührt von der Herzlichkeit und Fröhlichkeit der Kinder vor Ort, die die Gruppe rund um Reiner Meutsch mit Tänzen, Gesängen und einem Spalier aus Skateboards begrüßten.

Das karibische Charity-Event war eine der größten und erfolgreichsten Reisen in der Geschichte der Stiftung und sicherlich nicht die letzte – **2019 wird es wieder eine Schlagernacht in der Dominikanischen Republik geben**.

„Mal sehen, wie und ob wir das im nächsten Jahr zum 10-jährigen Jubiläum von FLY & HELP noch toppen können“, so Reiner Meutsch mit einem Augenzwinkern.

Jetzt buchen!

Weitere Infos dazu siehe unten!

–Anzeige–

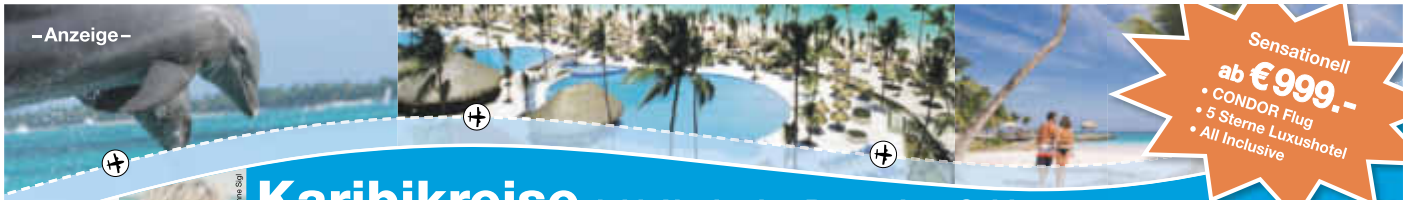

Sensationell ab €999.-
• CONDOR Flug
• 5 Sterne Luxushotel
• All Inclusive

Karibikreise inkl. Nacht des Deutschen Schlagers

Traumreise ins Paradies mit Konzertereignis: Schwelgen Sie vor Ort im Luxus Ihres 5*-Hotels, genießen Sie All Inclusive rund um die Uhr und feiern Sie beim 4-stündigen Konzert der „Nacht des Deutschen Schlagers 2019“ mit den TOP-Stars des deutschen Schlagers: Oli P., Rosanna Rocci, Michael Holm, Michael Hirte, Claudia Jung, Klaus & Klaus, Marianne & Michael und Anna-Maria Zimmermann! Reiner Meutsch begleitet Sie durch diesen Abend.

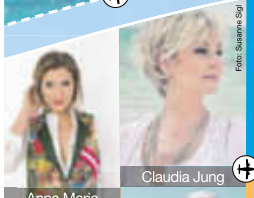
Anna Maria Zimmermann

Foto: Susanne Sigl
Claudia Jung

Michael Hirte

Klaus & Klaus

Oli P.

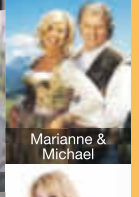
Marianne & Michael

Foto: Manfred Esser
Michael Holm

Rosanna Rocci

Ihr Hotel:
Das 5* Hotel Grand Bahia Principe Turquesa bietet Haupt-/ Buffetrestaurant, 9 Spezialitätenrestaurants und 2 Pools. Der Strand ist ca. 800 Meter entfernt, ein mehrmals täglich fahrender Shuttle bringt Sie bequem in alle Bereiche des Hotels und an den Strand. Für Unterhaltung sorgen Amphitheater, Wasserpark, Live-Musik, Disco, Bars, Geschäfte und ein Casino (Getränke im Casino nicht inklusive).
Das Konzert „Nacht des Deutschen Schlagers“ findet im hoteleigenen „Pueblo Principe“ statt.
24 Stunden WiFi in der Lobby inklusive.
Unterbringung: Juniorsuite Superior

Darf es noch mehr Luxus sein?:
Gönnen Sie sich den ultimativen Komfort und genießen Sie ein Upgrade in das 5* Superior Hotel PARADISUS PUNTA CANA. Ein Luxushotel mit direkter Strandlage für höchste Ansprüche mit 12 Restaurants und 8 Bars, weitläufiger Gartenanlage und lagunenartiger Poollandschaft.
Unterbringung: Paradisus Junior Suite

1) Flug bis/ab Santo Domingo
2) Late Check Out für Sie bereits inklusive (Rückflug am späten Abend)

Inklusivleistungen:
- Flug mit CONDOR ab/bis München, Frankfurt oder Düsseldorf nach Punta Cana (Frankfurt 14 Nä. nach Santo Domingo) in der Economy Class
- Steuern und Gebühren
- Transfer Flughafen – Hotel – Flughafen
- z.B. 6 Übernachtungen im 5* Hotel Grand Bahia Principe Turquesa, Juniorsuite Superior
- All Inclusive (24 Stunden täglich)
- Eintrittskarte „Nacht des Deutschen Schlagers 2019“
- Eintrittskarte Live-Show „Abenteuer Weltumrundung“
- Deutschsprachige, lokale Reiseleitung

Wunschleistungen pro Person:
- Rail & Fly Ticket der Deutschen Bahn, 2. Klasse **70 €**
- Sitzplatzreservierung pro Strecke **ab 35 €**
- Aufpreis Upgrade Premium Economy Class **450 €**
- Ausflug Eco Caribe Tour **99 €**
- Ausflug Santo Domingo **95 €**
- Ausflug Insel Saona **99 €**
- Ausflug Higuey **35 €**

Reisetermin: z.B.: 3.-10.4.2019 (weitere siehe Tabelle)

Mit freundlicher Unterstützung von: Condor www.condor.com

Preise & Termine 2019 in € pro Person

Reisedauer (Nächte vor Ort)	Grand Bahia Principe Turquesa		Paradisus Hotel		Abflughafen		
	DZ	EZ	DZ	EZ	München	Frankfurt	Düsseldorf
8-tägig (6 Nächte)	999 €	1.298 €	1.349 €	1.848 €	3.4.-10.4.		
9-tägig (7 Nächte)	1.099 €	1.448 €	1.449 €	1.998 €		4.4.-12.4.	
10-tägig (8 Nächte)	1.249 €	1.648 €	1.674 €	2.273 €			2.4.-11.4.[2]
15-tägig (13 Nächte)	1.498 €	2.097 €	2.198 €	3.197 €	27.3.-10.4.		
16-tägig (14 Nächte)	1.598 €	2.297 €	2.298 €	3.347 €	30.3.-14.4.	27.3.-12.4.[1]	
17-tägig (15 Nächte)	1.748 €	2.448 €	2.523 €	3.622 €			26.3.-11.4.[2]

50 € pro Person vom Reisepreis kommen der Reiner Meutsch Stiftung FLY & HELP zugute und werden für einen Schulbau auf Hispaniola verwendet.
Mehr Infos unter: www.fly-and-help.de

Buchung & Informationen unter: 0214 - 7348 9548 (Mo-Do 09.00 – 17.00 Uhr, Fr 09.00-13.00) Buchungscode: LW30
oder unter: reisen@prime-promotion.de Veranstalter der Reise: Prime Promotion GmbH, 57612 Kroppach

Einreisebestimmungen für deutsche Staatsangehörige Bei Ausreise noch 6 Monate gültiger Reisepass (einwandfreier Zustand, min. 2 freie Seiten). Staatsangehörige anderer Länder wenden sich bitte an die zuständige Botschaft. Weitere Informationen unter: www.auswaertiges-amt.de

ABC für den Verbraucher

F IDEENcenter SCHNEIDER HEINER
Fenster Türen Tore
Rollladen Sonnenschutz
Losheim a. See 06872/993223

H HEIZUNG SANITÄR LÜFTUNG MARTINO
Bezirkstr. 15 C · Besseringen
Tel.: 0 68 61/39 13
www.martino-heizung.de

M Möllers
– Meisterfachbetrieb – seit 2002
Beratung · Verkauf
Montage · Reparatur
Lothringerstraße 18b
66780 Hemmersdorf
Tel. 0 68 33 / 900 366

T PFUNDER
Ihr zuständiger Vertragshändler Werkskundendienst
TORE • TÜREN • ANTRIEBE
Tel.: 0 68 38 / 99 33 700
BERATUNG • VERKAUF • SERVICE
66809 Nalbach • Primsaue 4
www.normstahl-saar.de

T Taxi Lillo GmbH
Kranken- und Rollstuhlfahrten • Tel. 06835/3611

Z RENNER
ZIMMEREI · DACHDECKEREI
Ausführung von Zimmerer- und Dachdeckerarbeiten aller Art
Merziger Straße 40 · 66679 Losheim am See
Tel. 06872/1308 · Mobil 0160/6352382 · www.renner-britten.de

Schwarzwälder Last Minute Urlaubs-Schnäppchen

vom 01.06.2018 bis 21.07.2018
vom 05.08.2018 bis 31.10.2018

6 x Übernachtung mit Frühstücksbuffet
4 x Halbpension mit Menüwahl
und 1 x Schwarzwälder
Spezialitäten-Vesper mit Kirschwässerle
inklusive Gästekarte
für kostenloses Bus- und Bahnfahren

à Person 222,- €

Für jede Zimmerbuchung schenken wir Ihnen einen 20-€-Gutschein für unsere Wellness-Oase.

Haben wir Sie neugierig gemacht, dann fordern Sie unseren Hausprospekt an!

Gasthof-Pension ALTE POST

Familie Rupp
Hauptstraße 56 • 72178 Waldachtal-Lützenhardt
Tel.: 07443 / 8167 • www.alte-post-waldachtal.de
E-Mail: Pensionaltepost@t-online.de

HOTEL BREITENBACHER HOF
Inh. Oliver Kaupp

Inh. Oliver Kaupp
Breitenbachstraße 18
72178 Waldachtal-Lützenhardt
Nördlicher Schwarzwald
Tel. 07443/9662-0
Fax 07443/966260

Frühling im Schwarzwald …

Natur fühlen, den Duft des Waldes riechen!

Wochenpauschale mit Halbpension
7 Übernachtungen mit HP, tägl. kalt warmes Frühstücksbüfett,
Menüwahl aus 3 Gerichten mit Salatbüfett,
1x festliches 6-Gang-Menü
ab 408,-€

„Die kleine Auszeit“
Buchbar von Donnerstag oder Freitag bis Sonntag
2 oder 3 Übernachtungen mit Halbpension
1x festliches 6-Gang-Menü, 1x Kaffee und Kuchen,
1x kleine Flasche Wein, 1x Obstteller
2 Nächte
ab 169,-€

Schwarzwaldversucherle
Buchbar von Sonntag bis Donnerstag oder Freitag
4 oder 5 Nächte mit Halbpension
ab 242,-€

Unsere Pluspunkte:

Unser gemütliches, familiengeführtes Hotel in absolut ruhiger Lage, zwischen 2 kleinen Seen in Waldnähe gelegen, bietet Ihnen täglich neben einem großen kalt-warmen Frühstücksbüfett abwechslungsreiche Speisen-Menüwahl aus 3 Gerichten sowie ein Salatbüfett mit frischen, knackigen Salaten aus der Region.

Weitere Angebote finden Sie auf unserer Homepage **www.hotel-breitenbacher-hof.de** oder fordern Sie unseren ausführlichen Hausprospekt an.

Wir freuen uns auf Sie!

Farbe macht gute Laune!!!

Gut gekühlt?!?

Klima-Check und Desinfektion
bei uns nur **28 €** inkl. Material

Klima-Service Funktionscheck und Kühlmittelerneuerung bei uns nur **49 €** zzgl. Material (fahrzeugabhängige Kühlmittelmenge)

Ihr Peugeot Servicepartner mit Lackiererei
• Neu- und Gebrauchtwagen • Unfallinstandsetzung aller Fabrikate
• Beseitigung von Lackschäden aller Art • Ausbeulen ohne Lackieren
• Kunststoff-Reparatur • Glas-Reparatur

PEUGEOT
Autohaus
Auf der Hilt 18
0 68 32 - 71 28
Peugeot-Servicepartner
MÜLLER GmbH
DÜPPENWEILER

info@peugeot-mueller.de • www.peugeot-mueller.de

STELLEN Markt

06502 9147-0

Unfallchirurgische Praxis sucht zur Verstärkung dringend:

eine freundliche MFA ab sofort,

in Vollzeit, Teilzeit oder 450-€-Basis

Unfallchirurgische Praxis Achim Schweitzer

Schwarzenbergstr. 5, 66663 Merzig

Tel. 0170-2184455

Die KLS Pharma Robotics Weiskirchen
ist ein schnell wachsendes Unternehmen
in der Pharma-Automatisierung.

Für unser Team suchen wir:

Elektrofachkraft m/w
Montagehelfer m/w
Schlosser m/w
Mechaniker m/w

Wir bieten:
Leistungsgerechte Bezahlung, Weiterbildung,
gute Arbeitsbedingungen
und einen unbefristeten Arbeitsvertrag.

KLS PHARMA ROBOTICS

Kontakt: Herr Nagengast
Tel: 06876-7917430
Email: r.nagengast@kls-system.de

KLS Pharma Robotics
Im Gewerbegebiet 16 c-e
66709 Weiskirchen

www.kls-system.de

GESUCHT

Verkäufer/innen

in Vollzeit- und Teilzeit

Motivierte Quereinsteiger sind bei uns herzlich willkommen und werden gerne eingearbeitet.

....nah und gut

Reimsbach, Tel.: 06832 / 1209

Ihr zuverlässiger Partner Manstein GmbH

Beckingen sucht ab sofort:

1 x Tankwagenfahrer/-in

im Nahverkehr mit
Berufserfahrung

☎ 0 68 32/13 13

Broschüren günstig drucken

Kräftig sparen bei Magazinen, Broschüren, Hochzeits-, Jubiläums- und Vereinszeitungen u.v.m.

LW-flyerdruck.de

09191 72 32 88
info@LW-flyerdruck.de
www.LW-flyerdruck.de

Das Freizeit-Restaurant direkt am See

Zur Verstärkung
unseres Teams
suchen wir ab sofort
Aushilfen im
Service-Bereich,

Maison au lac
Haus am See

Bistro Restaurant - Feinschmecker-Restaurant - Wanderstube

Auszubildende als Koch/Köchin und Aushilfskräfte in der Küche.

Bei Interesse melden Sie sich bitte im Restaurant.

Zum Stausee · 66679 Losheim am See · Tel. 06872 · 993434

Wir suchen zum sofortigen Eintritt eine/n

Mitarbeiter/in für LKW-Ersatzteile

Ersatzteilbeschaffung, Ersatzteillagerung, Kundenbetreuung, Bürotätigkeiten

Voraussetzungen:
gute PC-Kenntnisse.
Abgeschlossene Berufsausbildung von Vorteil

Bewerbungen per E-Mail an:
k.palm@lkw-schwarz.de

LKW-SERVICE SCHWARZ

Schwarz GmbH
Wolfsborn 27
66679 Losheim am See

Gesucht!

Wir, die **Myosotis Service GmbH,** suchen zur Ergänzung unseres Teams:

Fahrer/Fahrerin

als Minijob oder Teilzeit-Stelle (50 %)

Nähere **Informationen** erhalten Sie unter:
Tel.: 06872/5005 – 108
Bewerbungen schreiben Sie bitte an:
Myosotis Service GmbH, Saarstraße 24,
66679 Losheim-Britten, z. Hd. Herrn Weiskopf

HEIMAT NEU ENTDECKEN

REISE-PORTAL

Treffpunkt Deutschland.de

Mit den kostenlosen Reisemagazinen der Treffpunkt Deutschland Reihe erhalten Sie den perfekten Begleiter für Ihren nächsten Ausflug oder Urlaub.

BECKINGEN

Wächst Ihnen Ihr Garten über den Kopf?

Weyland

Garten- & Landschaftsbau

Wir helfen Ihnen den Garten zu pflegen!

Dominic Weyland, Bierbach 12, 66809 Nalbach

Tel.: 06838/993511, Mobil: 0173/3449166

- Neu- und Umgestaltung
- Stein- und Pflegearbeiten
- Strauch- und Heckenschnitt
- Zaun- und Mauerbau
- Baumschnittarbeiten
- Grabpflege und Grabgestaltung

Meine Freundin liebt *Blumen!*

Die Adresse des coolen Ladens habe ich aus meinem Mitteilungsblatt!

>>> Amtsblatt beckingen gute aussichten

www.wittich.de

Leder Röer

www.leder-roer.de

MERZIG | DILLINGEN | LOSHEIM | SAARBURG | NEUNKIRCHEN

ICH PACKE MEINEN KOFFER

FRANKY T 1
2 Rollen
(Auch mit 4 Rollen erhältlich!)
auch in anthrazit
54 cm 79,95 €
39,95
bis zu 50 %
65 cm 89,95 49,95 €
75 cm 99,95 59,95 €

55 cm 119,– € 2 kg
59,95
bis zu 50 %

FRANKY T 11
4 Rollen
– super leicht –
69 cm 129,95 69,95 € (2,5 kg)
78 cm 139,95 79,95 € (3 kg)

FRANKY
ABS 14
4 Rollen
auch in schwarz
55 cm 99,– €
49,95
bis zu 50 %
67 cm 119,– 69,95 €
77 cm 139,– 79,95 €

Samsonite travelite TITAN RIMOWA

Alle nicht reduzierten Reiseartikel sind um 20 %, Einzelteile sogar bis 70 % reduziert!

MERZIG (0 68 61) 99 38 34 | DILLINGEN (0 68 31) 75 50 | LOSHEIM AM SEE (0 68 72) 9 19 37 | SAARBURG (0 65 81) 99 74 94 | NEUNKIRCHEN (0 68 21) 7 42 56 97

MAZDA MX-5 „HAPPY"

INKL. 3 JAHRE WARTUNG [1,2]

mazda

IN 3 AUSSTATTUNGSVARIANTEN

HAPPY 1
- 1,5l – 96kW (131PS) Benziner
- Klimaanlage
- 16" Leichtmetallfelgen
- Coming-/Leaving-Home-Lichtfkt.
- Mazda Audio System USB/AUX
- Reifendruckkontrollsystem
- Voll-LED-Scheinwerfer mit autom. Leuchtweitenregulierung
- Stoffverdeck mit Heckscheibe aus Glas
- Sportsitze mit Stoffbezug

HAPPY 2 ZUSÄTZLICH ZU 1
+ Geschwindigkeitsregelanlage mit Geschwindigkeitsbegrenzer
+ LED-Tagfahrlicht
+ Außenspiegel beheizbar
+ Stoffverdeck, zweilagig mit spezieller Geräuschdämmung
+ Bluetooth Freisprecheinrichtung
+ 7" Farbdisplay

HAPPY 3 ZUSÄTZLICH ZU 1 UND 2
+ Spurhalteassistent
+ 17" Leichtmetallräder
+ Licht- und Regensensor
+ Klimaautomatik
+ Sitzheizung

„HAPPY" 1	„HAPPY" 2	„HAPPY" 3
JETZT NUR 20.499 €	JETZT NUR 21.499 €	JETZT NUR 23.249 €
SIE SPAREN 4.197 € [3]	SIE SPAREN 4.297 € [4]	SIE SPAREN 4.347 € [5]

[1] Ein Angebot in Zusammenarbeit mit der CAR-GARANTIE GmbH, Gündlinger Straße 12, 79111 Freiburg. Das Mazda Care Paket umfasst alle Wartungsarbeiten nach Herstellervorgaben. Abzuschließen bei Mazda by Müller's GmbH für alle Mazda MX5 Neufahrzeuge vor der ersten Wartung bis zu einer Laufleistung von 10.000 Kilometern und einem Fahrzeugalter von 9 Monaten ab Erstzulassung. Beinhaltet alle Leistungen der von Mazda vorgeschriebenen Wartungen gemäß dem jeweiligen Wartungsplan inklusive Mazda Originalteilen. Gilt ausschließlich für die durch Mazda Motors Deutschland importierten und in Deutschland zugelassenen Fahrzeuge. Gültig bis max. 5 Jahre und 100.000 km Gesamtleistung. [2] Optionaler Serviceavertrag Mazda Care gemäß den Regelungen zu Leistungen aus der Servicevereinbarung einschließlich der Servicebedingungen mit Verbrauchern bei Vertragslaufzeit 36 Monate/Laufleistung 25.000 km p.a. Der Servicevertrag ist ein Angebot der CAR-GARANTIE GmbH, Gündlinger Straße 12, 79111 Freiburg. [3] Zum bisher geforderten Preis von 24.696 € inkl. Mazda Care und Überführungskosten zzgl. Zulassungskosten. [4] Zum bisher geforderten Preis von 25.796 € inkl. Mazda Care und Überführungskosten zzgl. Zulassungskosten. [5] Zum bisher geforderten Preis von 27.596 € inkl. Mazda Care und Überführungskosten zzgl. Zulassungskosten. Irrtümer, Druckfehler und Zwischenverkauf vorbehalten.

mazda by müller's

Auto A Müller GmbH | Ein Unternehmen der Müller-Gruppe.
54292 TRIER | Ruwerer Straße 1b | Tel. 0651 99546-0 (Firmensitz)
66679 LOSHEIM AM SEE | Wolfsborn 31 | Tel. 06872 9200-0
66740 SAARLOUIS | Fasanenallee 3 | Tel. 06831 94980-0
www.mueller-mazda.com | kontakt@mueller-mazda.com

Kraftstoffverbrauch in l/100 km innerorts 7,9; außerorts 4,9; kombiniert 6,0.
CO_2-Emission 139 g/km; Effizienzklasse E

SPAREN WIE EIN WELTMEISTER.

Wie macht der Müller das?

SICHERN SIE SICH JETZT DEN NEUEN OPEL CROSSLAND X ZUM CORSA-PREIS.

Für unglaubliche 14.990,- €

Sie sparen über 5.200,- €!

Nur begrenzt verfügbar, also schnell sein und **sparen wie ein Weltmeister!**

1.2, | 60 kW (81 PS) Benziner | Vorführ-/Mietwagen | EZ 31.01.2018 | ca. 4000km | Klimaanlage | 16" Leichtmetallräder | Radio R 4.0 IntelliLink | Lichtautomatik | elektronische Fensterheber vorne und hinten | Verkehrsschilderkennung | Geschwindigkeits-Regelanlage | Müdigkeitswarner u.v.m.

Über 20x in verschiedenen Farben und Motorisierungen (gegen Aufpreis) SOFORT VERFÜGBAR!

Kraftstoffverbrauch in l/100 km innerorts 6,4 ; außerorts 4,4; kombiniert 5,1.
CO2-Emissionen kombiniert: 114 g/km, Effizienzklasse B

Müller lebt Autos

Müller lebt Autos GmbH
Konrad-Adenauer-Allee 8 · 66763 Dillingen
kontakt@mueller-opel.com · Tel.: 06831 7600-0
www.opel-dillingen.de