>>> Amtsblatt

8. Jahrgang | 29. August 2018 | N° 35

beckingen gute aussichten

Beckingen | Düppenweiler | Erbringen | Hargarten | Haustadt | Honzrath | Oppen | Reimsbach | Saarfels

FEST DER KULTUREN

Friedensfest für

ABRÜSTEN STATT AUFRÜSTEN

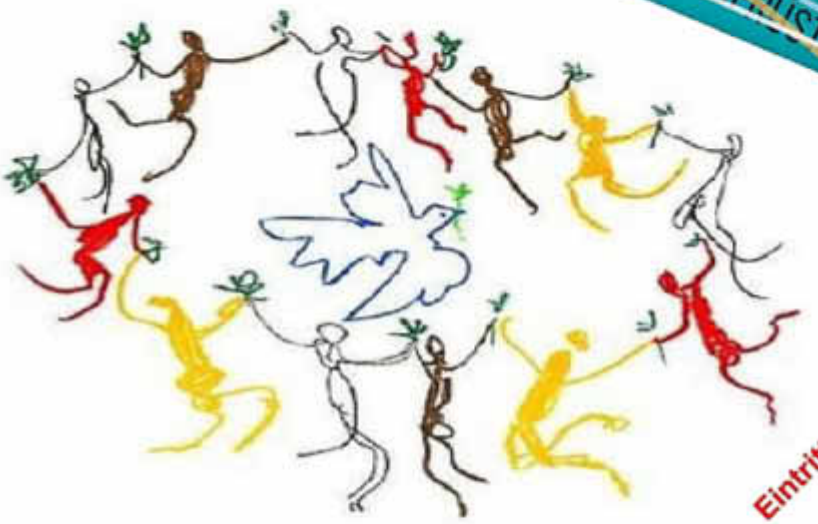

Eintritt frei

Kulturwerkstatt Beckingen, Nikolausstr. 6

Sa. 1. Sept. 2018 ab 12 Uhr

- Internationale Küche
- Kaffee & Kuchen
- Kinderprogramm
- Samba O'Leck (Live Percussion)
- Haus Afrika e.V. Saarbrücken (Infos & Trommelworkshop)
- Mamadou Diallo-Senegal (Trommelshow)
- Arabische Musik Bilal (Syrien)
- Lobotony Kindergarten (Irish Folk)
- F-Rock (Rock aus Beckingen)
- Cinco (Spanien)

Parken im Schulhof der Grundschule (200 m). Bühnenprogramm bei Regen in der Kulturwerkstatt.
Veranstalter N. Lorscheider, Kulturwerkstatt-Beckingen@gmx.de ☎ 0177-6284968

Wichtige Telefonnummern

Polizei Notruf **1 10**
Polizeiinspektion Merzig
(immer besetzt) **0 68 61/70 40**
Wasserschutzpolizei Dillingen **0 68 31/7 69 93 73**
Polizeiposten Beckingen **0 68 35/9 36 66**

Feuerwehr Notruf **1 12**
Notarzt **1 12**

DRK-Krankentransportstellen
Merzig **0 68 61/7 05-62 95**
Dillingen **0 68 31/70 21 11**
Losheim **0 68 72/63 63**

Gemeindeverwaltung

Rathaus mit Bauhof und Wasserwerk **0 68 35/55-0**
Rathaus (Telefax) **0 68 35/5 55 00**
nach Dienstschluss:
Collmann, Bürgermeister **06835/ 55-880**
Schommer, Gemeindeoberamtsrat **0 68 32/12 11**
Bauhof, Bereitschaftsdienst **01 51/17 14 59 65**
Müller, Revierförster **0 68 87/8939015**
Wehrführer Schneider, In den Rübstückern 6 **0 68 35/68 99 7**
Stellvertreter Ludwig, Neue Welt 35 **0 68 35/6 83 41**
Löschbezirksführer
Beckingen: Dittert, Haustadter-Tal Str. 99 **0 68 35/ 7 67 1**
Düppenweiler: Alles, Herrenschwamm 12 **06832/801121**
Erbringen: Folz, Auf der Heide 1 **0 68 32/8 03 79**
Hargarten: Wagner, Im Weidentälchen 18 **0 68 32/18 84**
Haustadt: Diwersy, Lindenstraße 17 **0 68 35/60 24 00**
Honzrath: Seiwert, Merchinger Straße 28 **0 68 35/73 56**
Oppen: Schmidt, Sonnenhügel 12 **0 68 32/92 13 69**
Reimsbach: Hoffmann, Am Hahn 15 **0 68 32/92 10 59**
Saarfels: Gottfrydziak, Nelkenweg 2 **0 68 35/6 76 40**

Wasserwerk Beckingen
u. Bereitschaftsdienst
Pumpwerk Hargarten **0 68 32/4 29**

Naturwacht Saarland, Frank Grütz, Alte Wäscherei
Sprechstunde nach tel. Vereinbarung **Tel. 0174/9503521**

Naturschutzbeauftragte
Karl-Rudi Reiter, Hauptstraße 59 **0 68 32/70 29**
für den Gemeindebezirk Düppenweiler
Norbert Müllenbach, Piesbacher Straße 51 **0176/22302243**
für den Gemeindebezirk Düppenweiler
Leo Roth, Im Dompen 7 **0 68 32/71 09**
für den Gemeindebezirk Erbringen
Lutwin Klein, Auf Löw 45 **0 68 35/47 15**
für den Gemeindebezirk Haustadt
Dieter Wächter, Im Hirtengarten 13 **0 68 35/ 44 06**
für den Gemeindebezirk Honzrath
Winfried Minninger, Auf Weweln 3 **0 68 32/5 42**
für die Gemeindebezirke Reimsbach und Hargarten
Naturschutzbeauftragter im Gemeindebezirk Beckingen/Saarfels:
Herr Stefan Schneider, Anemonenstraße 27
66701 Beckingen **0160/97405391**

energis-Netzgesellschaft mbh
Störungsnummer Strom **06 81/90 69-26 11**
Störungsnummer Erdgas **06 81/90 69-2610**

DRK-Bereitschaft Beckingen **0152/04472851**
Bereitschaftsführer Oliver Reiter

Technisches Hilfswerk
Ortsbeauftragter Barbian für Beckingen **01 74/ 3 38 81 34**

Arbeiterwohlfahrt
Fahrbarer Mittagstisch: Auskünfte erteilt **0 68 35/65 66**

Private ambulante Pflegedienste
Heike Marschall, Beckingen **0 68 35/500 800**
Elke & Jessica Müllenbach Düppenweiler **0 68 32/366**

Caritas-Sozialstation Hochwald
für Beckingen **Tel. 0 68 72/50 45 62, Fax 0 68 72/50 45 86**

Ambulante Hospiz- und Palliativberatungszentren
Caritas Saar Hochwald
Bergstraße 40 **Tel.: 0 68 35/60 79 50, Fax: 0 68 35/60 79 540**

Christliche Bürgerhilfe e.V.
Beckingen - Kleiderkammer **0 68 35/23 38**

HELP Kinder- und Erwachsenenbetreuung
Zuhause GmbH **Mobil: 01 60/7 42 26 46**

Hilfe für Frauen in Notsituationen Frauenhaus Saarlouis
Aufnahme Tag und Nacht möglich.
Anonyme und kostenlose Beratung **0 68 31/22 00**

Kreis-Senioren-Telefon **(Do 14 - 17 Uhr): 0 68 61/7 88 86**

Hilfetelefon Gewalt gegen Frauen
www.hilfetelefon.de **Tel.: 08000116016**

Ärztedienst

Bereitschaftsdienst
Bereitschaftsdienstpraxis der Kassenärztlichen Vereinigung Saarland am Marienhaus Klinikum Saarlouis-Dillingen, Standort Dillingen, Werkstr.3
Bitte melden Sie sich vor ihrem Besuch telefonisch an:
Tel.: 01805/663006.
Öffnungszeiten der Bereitschaftsdienstpraxis:
- **Am Wochenende von Samstag 08.00 Uhr bis Montag 08.00 Uhr**
- An jedem Feiertag von 08.00 Uhr bis um 08.00 Uhr des Folgetages.
- Außerdem an Rosenmontag, Heiligabend und Silvester

Notwendige Hausbesuche werden von eigens dazu eingeteilten Ärzten aus der Bereitschaftsdienstpraxis heraus durchgeführt.

Zahnärzte
Sa. 01.09. und So 02.09.
Abdollahzadeh Emad, Merzig, Tel.:06861/74211

Apotheken
Do. 30.08. St.Josef-Apotheke, Dillinger Str.59, Dillingen-Diefflen, Tel.: 06831/9663639
Fr. 31.08. easy Apotheke, Jahnstr.17, Dillingen, Tel.:06831/4614658
Sa. 01.09. Fuchs Apotheke, Bahnhofstr. 27, Merzig, Tel.:06861/73111
So. 02.09. Doc`s Apotheke, Friedrich-Ebert-Str.40, Dillingen, Tel.: 06831/78000
Mo. 03.09. Odilien-Apotheke, Odilienplatz 2, Dillingen, Tel.: 06831/77000
Die. 04.09. Tal-Apotheke, Honzrather Str.69, Beckingen-Honzrath, Tel.: 06835/93351
Mitt. 05.09. Saartal-Apotheke, Poststr.64, Rehlingen, Tel.:06835/3642

Augenärztlicher Notfalldienst
Sa. 01.09. und 02.09.
Hr.Kohler, Sulzbach, Tel.:06897/3332

HNO-Notfalldienst
Sa. 01.09. und So. 02.09.
Hr. Huber, Dillingen, Tel.:06831/71009

Kinderärzte
Kinderärztliche Bereitschaftsdienstpraxis der Kassenärztlichen Vereinigung Saar am Marienhaus Klinikum Saarlouis-Dillingen, Standort Saarlouis, Kapuzinerstr. 4, Saarlouis
Sa. 01.09. und So. 02.09. Kinderärztlicher Notdienst im Erdgeschoss der Klinik in Saarlouis, Tel. 06831/1257883.
Es ist dringend notwendig, um die Wartezeiten für Sie so gering wie möglich zu halten, vorher anzurufen.

Tierärzte
Sa. 01.09. und So. 02.09.
Tierarzt Gusarov,Perl, Tel.:06867/9113015

Text zum Titel

Die Kulturwerkstatt Beckingen lädt ein, zum 4. Fest der Kulturen - Friedensfest für Abrüsten statt Aufrüsten

Auf der Open-Air-Bühne-Nikolausstraße werden 6 Live-Bands auftreten. mit Musik aus Brasilien, Afrika, dem Orient, aus Irland, Spanien und populärem internationalen Rock. Wie in den vergangenen Jahren wird ein Trommelkurs angeboten. Der Verein Afrika Haus Saarbrücken e.V. hat dazu den Trommellehrer Mamadou Diallo aus dem Senegal eingeladen. Auch wieder dabei ist die Gruppe „The Fusion" aus Rehlingen mit ihrer Tanzshow.
Im für den Autoverkehr gesperrten Bereich der Nikolausstraße zwischen der Karcher-Straße und dem Martinus-Weg, können Kinder ungefährdet herumtoben. Es wird wieder ein Kinderprogramm geben, bei dem alle Spaß haben werden In der Kulturwerkstatt gibt es eine internationale Küche, Kaffee & Kuchen und einen kleinen Basar mit Textilien, Schmuck und Dekorativem. Und was natürlich nicht fehlen darf, der Getränkestand und leckere Würste vom Holzkohlegrill. Das Fest der Kulturen ist ein Friedensfest für Abrüstung. Die Ursachen der millionenfachen Flucht sollen benannt werden.
Krieg, und die Zerstörung von Lebensgrundlagen sind eine globale Tatsache.
Niemand flieht freiwillig - Flucht ist kein Verbrechen. Jeder Mensch hat das Recht, sich dem Wahnsinn des Krieges zu entziehen.
Die Zeiten, in denen man mit der Unterstützung von Flüchtlingen punkten konnte, sind vorbei.
Das gesellschaftliche Klima ist rauer geworden. Noch immer ertrinken fast täglich Menschen im Mittelmehr, die gerettet werden könnten. Das Fest der Kulturen wirbt für ein neues Denken, für Menschlichkeit und Abrüstung. Wir freuen uns über die Unterstützung durch ihre Teilnahme.

„Mal so Mal so" - Kunstaustellung im Beckinger Rathaus

Vernissage am Freitag, 7. September 2018, 18.00 Uhr, im Foyer des Beckinger Rathauses

BECKINGEN. Eine Ausstellung mit Werken von Teilnehmern der Malgruppe von Gudrun Maas-Ehre mit dem Titel „Mal so Mal so" ist ab Freitag, 7. September 2018, im Eingangsbereich und den seitlichen Fluren beider Etagen des Beckinger Rathauses für die Dauer von sechs Wochen zu sehen. Die Vernissage findet am Freitag, 7. September 2018, um 18.00 Uhr statt.
Gezeigt werden Werke, die die Künstlergruppe in den Malkursen der Beckinger Künstlerin Gudrun Maas-Ehre in den letzten Jahren erstellt hat. Mit der Leiterin selbst stellen somit 7 weitere Künstlerinnen aus: Monika Breuchel, Judith Ernst, Rita Guth, Yvonne Heibach, Heike Selzer, Lenka Turner, Birkhild Wagner und Gudrun Maas-Ehre selbst, Die Gruppe trifft sich regelmäßig, fast jede Woche, im Atelier und weiteren Werkräumen der Künstlerin in Beckingen. Dort wird beherzt zu den unterschiedlichsten Farben und Werkzeugen gegriffen, um breit gefächerte Motive in den verschiedensten Techniken umzusetzen. In der Ausstellung werden Motive von Abstrakt bis Fan Art, mit Motiven aus Star Wars oder auch aus Computerspielen, moderne Kunst, Portraits, Akte, Tiere und Landschaften, Gebäude sowie auch Skulpturen zu sehen sein. Ebenso ganz nach dem Motto „Mal so Mal so", sind dabei auch die unterschiedlichsten Techniken vertreten von Acryl, Aquarelle, Öl bis hin zu Bleistift-Zeichnungen und Rakeltechnik. Dabei kamen auch die verschiedensten Werkzeuge zum Einsatz wie Pinsel, Messer oder Schwamm. Die begeisterte Gruppe um Gudrun Maas-Ehre ist dabei auch immer für eine Überraschung gut. So stellten die Teilnehmerinnen Masken ihrer Gesichter her, die ebenfalls in der Ausstellung zu sehen sein werden. „Wir malen aber nicht nur, sondern machen auch viele Ausflüge, meist zu großen Ausstellungen", verrät Gudrun Maas-Ehre. So besuchte man das Centre Pompidou in Metz, Ausstellungen im Museum Ludwig in Köln (Gerhard Richter), im Städel Museum in Frankfurt / (Matisse Bonnard) oder im Museum Pfalzgalerie in Kaiserslautern (Max Slevogt) und bedachte auch hiesige Künstler, zum Beispiel „Saar Art" in der Fellenbergmühle Merzig. Besonders faszinierend fanden die Teilnehmer die Beschäftigung mit der Künstlervereinigung „Der blaue Reiter". Hierzu wurde sogar ein gemeinsames Bild erstellt. Die Beckinger Künstlerin Gudrun Maas-Ehre ist über die Region hinaus bekannt. Sie ist in Besseringen geboren und wuchs in Beckingen auf. Seit 2005 besuchte sie regelmäßig Kurse an der Europäischen Akademie Trier. Dort begann sie auch 2010 ein berufsbegleitendes Kunststudium mit Schwerpunkt Malerei, das sie 2013 abschloss. Einzel- und Gruppenausstellungen von ihr und mit ihr gab es unter anderem im Schloss von Hausen in Rehlingen, in der Villa Fuchs in Merzig, bei Künstler der Region in Losheim 2003, 2005, 2006 sowie 2008 mit Auszeichnung, bei der Europäischen Vereinigung Bildender Künstler 2005 und 2007 in Prüm, dem 11e Salon internationale d'arts et plastiques in Thionville und Mind – The Gab 2010 in Berlin. Publikationen zu der Künstlerin, die auch Jägerin ist, sind u. a. 2009 in „Die Pirsch", 2010 im Saarjäger und 2009 im Paraple 18 erschienen. Das persönliche Highlight der Künstlerin in jüngster Zeit war allerdings ein Beitrag über sie und ihre künstlerische Tätigkeit bei der Innenraumgestaltung in der Zeitschrift „Interior Design". Gudrun Maas-Ehre hatte in Berlin den Vorraum in einer neuen Bar in –„dazzle painting designe" schwarz-weiß gestaltet.
Die Teilnehmer ihrer Malkurse sind teilweise schon seit vielen Jahren dabei, andere stießen erst vor kurzem dazu und es kommen und gehen auch immer wieder welche. „Die Freude am Malen verbindet uns alle", erklären sie und meinen: „Dabei kann man nicht nur lernen, sondern auch super entspannen.
Durch die Kreativität ist man einfach mal weg!" Gruppenleiterin Maas-Ehre erklärt das Ganze so: „Mein Anspruch an die Gruppe ist, dass wir hier keine schönen Bilder malen, sondern gute Bilder malen".
Davon können sich Interessierte nicht nur bei der Vernissage am Freitag, 7. September 2018, 18.00 Uhr, sondern danach noch sechs Wochen zu den üblichen Öffnungszeiten des Beckinger Rathauses, ein Bild machen.
Unterstützt wird die Eröffnung der Ausstellung musikalisch von Michelle Leya von der Modern Music School Merzig sowie literarisch durch Peter Spelz, der einen Vortrag über „Mona Lisa" halten wird.
Foto/Text: Gemeinde Beckingen

„Mal so Mal so" – Kunstausstellung im Beckinger Rathaus

Staatssekretärin Streichert-Clivot

überreichte Zuwendungsbescheide für die Kitas in Reimsbach und Oppen

Land gewährt Zuschüsse in Höhe von 109 650 Euro für die Kindertagesstätte in Reimsbach und 36 030 Euro für die Kindertagesstätte in Oppen

Insgesamt investiert die Gemeinde Beckingen knapp eine halbe Million in die beiden Kindertagesstätten

Reimsbach/Oppen: „Ich freue mich sehr, dass die Gemeinde Beckingen hier mit Unterstützung des Landes viel Geld in die Hand nimmt, um die notwendigen Baumaßnahmen an den beiden Kindertagesstätten in Oppen und Reimsbach nun zügig in Angriff nehmen zu können", erklärte die Staatssekretärin Christine Streichert-Clivot vom Ministerium für Bildung und Kultur des Saarlandes bei der Übergabe der beiden Zuwendungsbescheide in Höhe von 109 650 Euro für die Kindertagesstätte in Reimsbach und 36 030 Euro für die Kindertagesstätte in Oppen an Bürgermeister Thomas Collmann. Neben der Staatssekretärin konnte Bürgermeister Collmann zu diesem Anlass Martina Holzner (MdL), den SPD-Gemeinderatsfraktionsvorsitzenden Josef Bernardy, den Reimsbacher Ortsvorsteher Jürgen Dörholt, den stellvertretenden Ortsvorsteher von Oppen, Dirk Maxem, die Kita-Leiterinnen Michaela Fried (Oppen) und Gudrun Frischmuth (Reimsbach) sowie Heike Morbach (AWO-Kita-Geschäftsführerin des Saarlandes), Sandra Hein (AWO-Kita-Bereichsleiterin für Saarlouis und Merzig) und Helga Bourgeois (Katholische Kita egGmbH-Gesamtleiterin für Merzig) auf dem Gelände der Kita Oppen begrüßen.

Bürgermeister Collmann erläuterte die geplanten Baumaßnahmen zur Dacherneuerung der Kita in Oppen und zur Brandschutzertüchtigung und Erneuerung von Fenstern und Türen der Kita in Reimsbach. Bei der Kita in Oppen soll die Dachdeckung und Dämmung der oberen Geschossdecke und der Attika erneuert werden, da die vorhandene Dacheindeckung in Teilen undicht ist und aufgrund aktueller Regelungen nicht mehr großflächig Instand gesetzt werden kann. Als neue Dacheindeckung sind die für die Dachneigung von 20% geeigneten Doppelfalzziegel vorgesehen. Die immer wieder zu Problemen führende innenliegende Dachrinne wird durch eine vorgehängte Dachrinne ersetzt. In der Reimsbacher Kita soll der Brandschutz sichergestellt und der Energieverbrauch verringert werden. Im hinteren Bereich der Kita sollen zwei Fluchttreppenhäuser angebaut werden, die die Räume des Erd- und Obergeschosses erschließen. Die Holzfenster sollen durch neue Kunststofffenster ersetzt werden. „Diese Maßnahmen sollen zeitnah noch im Jahre 2018 umgesetzt werden", so der Bürgermeister und führte aus: „Gerade im Bereich der Schulen und Kindergärten ist es die Absicht der Gemeinde, in den kommenden Jahren Qualitätsverbesserungen durchzuführen". Aus diesem Grund habe der Gemeinderat für die Maßnahme in Oppen im Doppelhaushalt 2018/2019 120.000 Euro und für die Maßnahme in Reimsbach 370.000 Euro veranschlagt.

Es sei daher wichtig gewesen, dass die Gemeinde auch den veranschlagten Zuschussanteil von Land und Kreis erhalten habe. „Ich hatte mit Minister Ulrich Commerçon Kontakt aufgenommen und er sagte mir die Unterstützung für die beiden Projekte zu, ebenso auch bereits vorab für die noch in Planung befindliche Gesamtsanierung der Kita Haustadt, die mit 1,5 Millionen Euro eingeplant ist", führte Bürgermeister Collmann aus. Wie er erklärte, habe die Gemeinde gut gewirtschaftet und könne noch investieren. So müssten noch weitere 30 bis 40 Kindergartenplätze im Kernort Beckingen geschaffen werden und auch die Grundschule Beckingen müsse dringend saniert werden. „Auch dafür brauchen wir noch Geld", sagte er in Richtung der Staatssekretärin.

Die Staatssekretärin betonte: Wo wir können, unterstützen wir, denn wir können es uns nicht leisten, im Bereich Bildungsausgaben nichts zu tun. Gerade der frühkindliche Bereich darf nicht von finanziellen Mitteln abhängig sein. Es ist wichtig, hier gute Rahmenbedingungen zu schaffen". Eine gute Zusammenarbeit zwischen den Kitas und der Gemeinde sei wichtig, denn die Kitas seien Bindeglied zu den Familien. Eltern fragten die Kita-Plätze nach. Dies sei ein Beleg, dass Eltern Vertrauen in die Einrichtungen hätten. Ihr Dank galt den Einrichtungen und Erzieherinnen für ihre wertvolle Arbeit. Sie sei froh, dazu etwas beitragen zu können und wies auf den durch die Einrichtungen geleisteten Beitrag zur Präventionsarbeit und zur Vereinbarkeit von Familie und Beruf und der Bildung hin. „Es ist wichtig, dass die Politik hier die Rahmenbedingungen setzt", hob sie zum Abschluss hervor auch mit Blick auf die Diskussionen um gebührenfreie Kitas und die Qualitätsentwicklung in Bund und Land.

Der stellvertretende Ortsvorsteher von Oppen, Maxem, bedankte sich für die Unterstützung, mit der die seit langem anstehende Dachsanierung nun an die Reihe komme. Ebenso dankte der Reimsbacher Ortsvorsteher Dörholt. Mit der Unterstützung sei man ein gutes Stück weiter. Gerade in den Bereichen Brandschutz und Energie-Einsparungen sei es sehr wichtig, auf der sicheren Seite zu sein. Heike Morbach, AWO-Kita Geschäftsführerin des Saarlandes, drücke ihre Freude darüber aus, dass nun die Arbeiten am Kita-Gebäude der AWO, wo Michaela Fried seit 20 Jahren als Leiterin tätig ist, angegangen werden könnten. Helga Bourgeois, Katholische Kita egGmbH-Gesamtleiterin für Merzig, meinte, es sei immer schön, wenn ein Bescheid ankomme, denn dann ginge es in richtige Richtung. Auch von ihr gab es ein dickes Dankeschön. Bürgermeister Collmann bedankte sich ebenfalls, sagte eine zügige Umsetzung der Maßnahmen zu und bat für die auftretenden Beeinträchtigungen bei der Bauphase um Verständnis.

Übergabe der Zuwendungsbescheide für die Kitas in Oppen und Reimsbach. Auf dem Foto (v.l.n.r.): Bürgermeister Thomas Collmann, SPD-Gemeinderatsfraktionsvorsitzenden Josef Bernardy, Dirk Maxem, stellvertretender Ortsvorsteher von Oppen, Jürgen Dörholt, Ortsvorsteher von Reimsbach, Staatssekretärin Christine Streichert-Clivot, Martina Holzner (MdL), die Leiterin der Kita Oppen,Michaela, Heike Morbach (AWO- Kita-Geschäftsführerin des Saarlandes), Sandra Hein (AWO-Kita-Bereichsleiterin für Saarlouis und Merzig), Helga Bourgeois (Katholische Kita egGmbH-Gesamtleiterin für Merzig) sowie Gudrun Frischmuth, Leiterin der Kita Reimsbach. Foto/Text: Gemeinde Beckingen

LINUS WITTICH Lokal informiert. Druck. Internet. Mobil.

Impressum

Herausgeber: Der Bürgermeister der Gemeinde Beckingen
66701 Beckingen, Bergstraße 48
Druck: Druckhaus WITTICH KG
Verlag: LINUS WITTICH Medien KG
Anschrift: 54343 Föhren, Europa-Allee 2 (Industriepark Region Trier, IRT)

Verantwortlich:
amtlicher und redaktioneller Teil: Thomas Collmann, Bürgermeister
Anzeigen: Thomas Blees, Produktionsleiter

Erscheinungsweise: wöchentlich
Zustellung: Kostenlose Zustellung an alle Haushalte, Einzelbezug über den Verlag

Reklamationen Vertrieb: Tel. 06502 9147-335, -336, -713, E-Mail: vertrieb@wittich-foehren.de

Für Anzeigenveröffentlichungen und Fremdbeilagen gelten unsere Allgemeinen Geschäftsbedingungen und die zur Zeit gültige Anzeigenpreisliste. Für Textveröffentlichungen gelten unsere Allgemeinen Geschäftsbedingungen. Namentlich gekennzeichnete Artikel geben nicht unbedingt die Meinung der Redaktion wieder. Bei Nichtlieferung ohne Verschulden des Verlages oder infolge höherer Gewalt, Unruhen, Störung des Arbeitsfriedens, bestehen keine Ansprüche gegen den Verlag.

Gewerbetreibende in der Gemeinde Beckingen„Optik Ewen“ feierte 25jähriges Jubiläum

„Optik Ewen“ feierte 25jähriges Jubiläum

Mit einem viertägigen Jubiläumsfest feierte „Optik Ewen“ sein 25jähriges Bestehen am heutigen Standort in der Brückenstraße 9 in Beckingen. Inhaber Johannes Ewen hatte 1982 eine Ausbildung zum Augenoptiker begonnen und erfolgreich mit der Gesellenprüfung abgeschlossen. Nach dem Besuch der Meisterschule von 1991 bis 1993 mit dem Meisterbrief in Händen machte er sich 1993 selbständig und eröffnete sein Fachgeschäft in der Beckinger Brückenstraße 9. 2011 übernahm er zudem einen Betrieb in Losheim, den er unter seinem Namen führt. Johannes Ewen verfügt somit über mehr als 30 Jahre Berufserfahrung als Augenoptiker und ist in Beckingen mit seinem Augenoptikerfachgeschäft eine gute Adresse, wenn es um die Augen und ihre Sehkraft geht. Mit innovativer Technik und hochwertigen Qualitätsprodukten hat sich Optik Ewen einen guten Namen gemacht. Davon konnten sich die vielen Gäste und Kunden, für die Optik Ewen ein kompetenter und zuverlässiger Ansprechpartner ist, auch bei den Jubiläumsfestivitäten überzeugen. Von Donnerstag bis Sonntag wurde bei musikalischer Unterhaltung, zum Beispiel durch den Shanty-Chor Ensdorf, Klaus Folz mit Band u.a , Champagner und Flammkuchen (freitags) gefeiert, wobei die Kunden von attraktiven Jubiläumsrabatten auf das gesamte Sortiment profitieren konnten. Das kompetente Team um Augenoptikermeister und Geschäftsführer Johannes Ewen bietet qualifizierten Service und Beratung und damit Optik-Service in höchster Kompetenz. Der Meisterbetrieb ist zertifizierter ZEISS Vision Partner und hat kontinuierlich in innovative und qualitativ hochwertige Messtechnik investiert. Hier sind unter anderem die neueste Wellenfronttechnologie und elektronische Brillenglaszentrierung zu nennen. Neu sind Prismen-Brillen für Kunden mit speziellen Sehfehlern. Johannes Ewen setzt mit Ehefrau Stefanie Ewen und seinen Mitarbeitern, der Augenoptikermeisterin Monika Geib (Filiale Losheim), den Augenoptikern Susanne Koch-Bachmann, Doris Roth, Markus Koll und dem Auszubildenden Kai Krämer Trends bei Brillenmoden und Optik und bietet kompetente Beratung bei Kontaktlinsen und allem, was dazugehört.

Der mittelständische Handwerksbetrieb bietet seinen Kunden Brillengläser in höchster Qualität von namhaften Herstellern. Dazu gehören auch besonders individuelle Gleitsichtgläser aus dem Hause Zeiss, die den Anspruch an höchsten Sehkomfort erfüllen, wie entspannte Fernsicht, breite Übergangs- und Lesezonen und schnelle komplikationslose Eingewöhnung. Auch trendige Sonnenbrillen oder Brillenfassungen sowie funktionelle Sportbrillen fehlen nicht im Angebot. Kontaktlinsenträger finden hier Beratung zu den verschiedenen Kontaktlinsentypen und Materialien, sowie Handhabung und Hygiene/Pflegemitteln. Anhand modernster Technik können Hornhautradien mit einem Keratographen vermessen werden. Besonders stolz ist das Team auf die Ernennung zum Relaxed-Vision-Center der Firma Zeiss. Mittels des Zeiss-Terminals können Brillengläser millimetergenau zentriert und angepasst werden. Zusätzlich ist es möglich, bei Optik Ewen mit dem i.Profiler die Sehleistung bei Dämmerung und Dunkelheit festzustellen. Um die Sehschärfe bei solchen Lichtverhältnissen zu verbessern, gibt es spezielle i.Scription Gläser.

Die Urkunde zum 25jährigen Betriebsjubiläum der Optik-Ewen GmbH überreichte der stellvertretende Landesinnungsmeister der Augenoptiker-Innung Rheinland-Pfalz/ Saarland an Inhaber Johannes Ewen. Fotos/Text: Gemeinde Beckingen

Besonders geehrt wurde Optik Ewen nach einer Befragung zur Kundenzufriedenheit durch das Unternehmen Zeiss. Das Geschäft „Optik Ewen“ erhielt die TÜV-Zertifizierung „Höchste Kundenzufriedenheit im Service“.

Bürgermeister Thomas Collmann machte sich mit dem Beckinger Ortsvorsteher anlässlich der Jubiläumsfestivitäten ein Bild von dem Augenoptikerfachgeschäft in zentraler Lage in Beckingen und überreichte einen guten Bürgermeisterwein. Er gratulierte dem alteingesessenen Familienbetrieb zu der bisherigen Erfolgsgeschichte und wünschte für die Zukunft ein gutes Gelingen und viel Erfolg.

Kontakt: Optik Ewen GmbH, Brückenstraße 9, 66701 Beckingen, Tel: 06835/68638. Weitere Infos: www.optik-ewen.de, E-Mail: info@optik-ewen.de.

Zum 25jährigen Betriebsjubiläum gratulierte Bürgermeister Thomas Collmann (2.v.r.) dem Team von „Optik Ewen“. Mit auf dem Foto sind außerdem Ortsvorsteher Dieter Hofmann (1.v.r.) sowie (v.l.n.r.) der stellvertretende Landesinnungsmeister Andreas Müller, Kai Krämer (Auszubildender), die Mitarbeiter Doris Roth und Susanne Koch-Bachmann, Steffi Ewen und Inhaber Johannes Ewen. Es fehlen die Leiterin der Filiale Losheim, Augenoptikermeisterin Monika Geib und Mitarbeiter Markus Koll.

Deutschlandtour führte auch durch Beckinger Ortsteile

Strecke der Deutschlandtour führte auch durch die Gemeinde Beckingen

Auch die Gemeinde Beckingen war mit vier ihrer neun Ortsteile in die Deutschlandtour eingebunden. Von Rissenthal kommend führte die Strecke über Hargarten, Erbringen, Honzrath und Düppenweiler Richtung Piesbach. Der morgens aufkommende Regen hatte sich verzogen und schönem Wetter Platz gemacht. Eigentlich ideal, um das große Radsportereignis hautnah zu erleben. Es waren zwar viele einheimische Zuschauer und aus Nachbarorten an der Strecke, jedoch nicht die erwartete Menge. In den einzelnen Ortschaften wurde in Absprache mit den Ortsvorstehern den Zuschauern Verschiedenes für das Auge und das leibliche Wohl geboten. So betrieb die Hargarter Feuerwehr vor der ehemaligen Süßmosterei einen Getränkestand. In Erbringen begrüßten am Ortseingang und Ortsausgang riesige Figuren aus Strohballen die Gäste und den vorbeifahrenden Tross. Vor der Gaststätte „Keglerheim" lud ein Zelt mit Getränkeausschank ein, der Förderverein des Kindergartens St. Luzia Erbringen bot Kaffee und von den Eltern selbstgebackenen Kuchen an und der auch Kebap-Laden hatte Tische und Bänke vor dem Haus aufgestellt. Daneben saßen viele Bürger mit ihren Nachbarn vor den Häusern. Dies konnte man auch in Honzrath beobachten, wo an der Kreuzung mit der 90-Grad-Abbiegung die Wirtin des Gasthauses „Miggepitt" einen Bierpavillon nebst Rostwurststand errichtet hatte. Am Rande des Platzes hatten sich Mitglieder des Partnerschaftsvereins Beckingen-Honzrath postiert, präsentierten eine Transparent der Jumelage und schwenkten deutsche und französische Fahnen, wie sie auch neben der Europaflagge entsprechend größer den Giebel eines Nachbarhauses zierten. In Düppenweiler hatte der Dorfkrug-Wirt seinen Biergarten geöffnet und bot zudem Grillspezialitäten, die sich auch Bürgermeister Thomas Collmann schmecken ließ. In Betrieb war auch der Biergarten vor der Wirtschaft „Kreizgass" mit Getränken und Rostwürstchen. An der Einmündung der Blandine-Merten-Straße hatte es sich ein kleine Gruppe Einheimischer mit entsprechendem Biervorrat auf einem Traktor mit Anhänger bequem zum Zuschauen gemacht. Weitere Stände privater Natur hatten Anwohner der Piesbacher Straße vor ihren Wohnhäusern aufgestellt. Letzte Station war das Huthaus am Kupferbergwerk, wo auf dem hergerichteten Vorplatz neben kühlen Getränken auch Kaffee, Kuchen, Schnittchen und Erbsensuppe im Angebot waren. Der nach dort neben der Radgruppe Dieffler Strampler und weiteren als Zuschauern anwesende Altbürgermeister Erhard Seger, war begeistert, dass die Strecke am Kupferbergwerk vorbei führte: „Das ist eine tolle Werbung hierfür", befand er. Zufrieden zeigte sich ebenfalls der Düppenweiler Ortsvorsteher Thomas Ackermann, der den Gewerbetreibenden für ihr Mitwirken dankte. Bürgermeister Collmann drückte seine Freude darüber aus, dass die Gemeinde Beckingen in die Tour einbezogen war. „Ich hätte aber eine größere Zuschauerresonanz erwartet.", meinte er und bedankte sich bei allen, die zum Gelingen beigetragen haben, so ebenfalls bei Wehrführer Martin Schneider und den Feuerleuten aus mehreren Löschbezirken und dem DLRG für die Mithilfe bei der Streckensicherung.

In Hargarten stellte die Feuerwehr Ordnungskräfte und versorgte die Zuschauer an einem Getränkestand

Die Erbringer begrüßten und verabschiedeten die Tourteilnehmer mit großen Strohpuppen

Der Förderverein der Kita Erbringen bot Kaffee und von den Eltern gebackenen Kuchen an

Scharf abbiegen mussten die Radsportler an der Honzrather Kreuzung

Der Partnerschaftsverein Beckingn-Honzrath wies in Anlehnung an die Tour de France auf die bestehende Jumelage hin

Vor der Gaststätte „Zum Dorfkrug" bewirtete Ulli mit Helfern die große Gästeschar neben kühlen Getränken auch mit Leckerem vom Grill

Unter den Zuschauern beim Dorfkrug waren auch Bürgermeister Thomas Collmann und Ortsvorsteher Thomas Ackermann

Auf einem Traktor mit Hänger machte es sich dann eine Zuschauergruppe mit einem Biervorrat an der Strecke bequem

Für das leibliche Wohl war auch am Huthaus mit Erbsensuppe, Kaffee, Kuchen und Schnittchen gesorgt, wo auch Altbürgermeister Erhard Seger mit Ehefrau und Enkel unter den Zuschauern weilte

Die Radsportgruppe „Dieffler Strampler" sah sich ebenfalls am Huthaus des Kupferbergwerks die Deutschland Tour an

Gemeindefußballpokalturnier 2018 für AH-Mannschaften

Von Donnerstag, 30.08. bis Samstag, 01.09.2018 finden in Honzrath die diesjährigen Spiele um den Gemeindepokal für AH Mannschaften statt.

Der Spielplan sieht folgendermaßen aus:

Gruppierungen und Begegnungen
Gruppe I: AH SG Honzrath/Haustadt/Saarfels, AH Düppenweiler, AH Beckingen
Gruppe II: AH Oppen/Rissenthal, AH Reimsbach

Spielplan:
Die Spielzeit beträgt in allen Sjpielen 2 x 20 Minuten bei jeweils 5 Minuten Pause.

Donnerstag, 30.08.2018
Spiel 1: 19.00 Uhr SG Honzrath/Haustadt/Saarfels gegen FC Düppenweiler
Spiel 2: 19.50 Uhr: SG Honzrath/Haustadt/Saarfels gegen Beckingen

Freitag, 31.08.2018
Spiel 1: 19.00 Uhr SSV Oppen gegen FC Reimsbach
Spiel 2: 19.50 Uhr FC Düppenweiler gegen FC Beckingen

Finalkämpfe
Samstag, 01.09.2018
1. Halbfinale: 16.30 Uhr bis 17.15 Uhr Sieger Gruppe 1 gegen Zweiter Gruppe 2
2. Halbfinale: 17.30 Uhr bis 18.15 Uhr Sieger Gruppe 2 gegen Zweiter Gruppe 1
Danach Elfmeterschießen um Platz 3: 18.30 Uhr

Endspiel:

18.45 Uhr bis 19.15 Uhr
Anschließend findet die Siegerehrung statt. Ich wünsche dem Turnier einen spannenden Verlauf und schöne und vor allem faire Spiele.

Thomas Collmann

Wir gratulieren herzlich

Die Vollendung **ihres 90. Lebensjahres** feierte **Hildegard Bauer, Reimsbacher Straße 73**, in **Reimsbach, am 19. August 2018**. Gefeiert wurde das stolze Jubiläum im Kreise der Familie, Verwandten, Freunden und Bekanten im Gasthaus „Zum Lückner" in Oppen.

Ganz herzlich gratulierten der Jubilarin auch Bürgermeister Thomas Collmann und der Ortsvorsteher des Gemeindebezirkes Reimsbach, Jürgen Dörholt.

Die Vollendung seines **90. Lebensjahres** feierte **Heinrich Alfred Gusenburger, Honzrather Straße 131, in Honzrath, am 17. August 2018**. Gefeiert wurde im familiären Kreise mit Freunden, Verwandten und Bekannten im trauten Heim.

Ganz herzlich gratulierten dem Jubilar auch Bürgermeister Thomas Collmann und der Ortsvorsteher des Gemeindebezirkes Honzrath, Joachim Gratz.

Wir im Verein

Kupferbergwerk Düppenweiler- Verein für Geschichte und Kultur

Am 12.08. und am 18.8.2018 führte die Theatergruppe am Kupferbergwerk vor der traumhaften Kulisse der Schmelze und des Pochwerks den Schwank „ Hannes ist der Beste!" auf.
Das zahlreiche Publikum bestätigte mit lachenden Gesichtern und stehenden Ovationen die gelungenen Aufführungen und die Spielfreude des Ensembles. Die Theatergruppe unter der Leitung von Bernd Mühlen bedankt sich auf diesem Wege noch einmal beim Publikum für den stürmischen Applaus.
Sie bedankt sich außerdem bei allen Helfer/innen vor, hinter und auf der Bühne für die vielen Arbeitsstunden, die alle in ihrer Freizeit und selbstverständlich ehrenamtlich geleistet haben.

Die Gruppe würde sich sehr freuen, auch im nächsten Jahr zahlreiche Interessierte entweder zum Mitspielen oder zur Mitarbeit bewegen zu können. Vielleicht wurde bei manchen ja auch der Wunsch geweckt, selbst mal in eine andere Rolle zu schlüpfen und seine Schauspielkunst unter Beweis stellen zu können.

Aber auch Künstler im Bereich Bühnenaufbau und/ oder Entwicklung von neuen Ideen für die Bühnengestaltung oder Kostümen sind herzlich willkommen. Meldungen nehmen alle Spieler/innen gern entgegen.

Honzrather Dorffeschd

Honzer Dorffeschd war wiederum ein voller Erfolg

Das Honzrather Dorffeschd lockte bei schönem Wetter wieder viele Besucher aus nah und fern (darunter auch aus der Partnergemeinde La Grande Paroisse und der Domstadt Köln) auf den Kathreinenplatz. Die mitwirkenden Vereine und Organisationen boten bei einem tollen Unterhaltungsprogramm kulinarische Köstlichkeiten aus ihren Küchen. Los ging es samstags abends mit der Begrüßung der bereits zahlreich anwesenden Festbesucher durch Ortsvorsteher Joachim Gratz.

Alleinunterhalter Horst Irsch sorgte wiederum für gute Unterhaltung.

Er bedankte sich bei der Vorsitzenden des Dorffeschd-Organisationskomitees, Karin Schönberger, sowie den mitwirkenden Vereinen und Helfern für ihr Engagement. Dann erfolgte der offizielle Fassanstich. verbunden mit einer Runde Freibier durch den Ortsvorsteher Gratz zusammen mit der Komitee-Vorsitzenden Schönberger sowie den französischen Freunden Francis und Maria Correa. Anschließend sorgte auch diesmal die Gruppe „Party Sound" mit flotter Musik für ausgelassene Stimmung. Traditionell spielten sonntags die Musikfreunde Haustadt-Honzrath zum Frühschoppenkonzert auf, bei dem auch Bürgermeister Thomas Collmann aufmerksamer Zuhörer war. Neben Getränken wurden für das leibliche Wohl ein reichhaltiges und vielfältiges Mittagessen sowie Kaffee und Kuchen angeboten. Den ganzen Nachmittag über bot Alleinunterhalter Horst Irsch mit seinem Akkordeon erneut volkstümliche musikalische Unterhaltung. Später begeisterte wie immer Zauberkünstler Manfredo Vondasaar mit Zaubereien, Jongelieren und Ballonsmodellieren die kleinen Festgäste, ehe das Fest musikalisch ausklang.

Ein Prosit nach dem offiziellen Fassanschlag durch Ortsvorsteher Joachim Gratz mit der Vorsitzenden des Dorffeschd-Organisationskomitees, Karin Schönberger, der stellvertretenden Partnerschaftsvereinsvorsitzenden Annerose Jakobs sowie den französischen Gästen Francis und Maria Correa.

Auch Bürgermeister Thomas Collmann hieß sonntags ebenfalls den Gast aus der Partnergemeinde, Francis Correa, willkommen. Mit auf dem Foto sind Ortsvorsteher Joachim Gratz und dessen Stellvertreter Armin Jakobs

Die Musikfreunde Haustadt-Honzrath spielten zum Frühschoppenkonzert auf.

Amtliche Bekanntmachungen

Bereitschaftsdienst des Wasserwerkes

Der Bereitschaftsdienst des Gemeindewasserwerkes ist nach Dienstschluss und an Wochenenden über die

Telefonnummer 06832/429

zu erreichen.

Über diese Telefonnummer kann in dringenden Fällen, z.B. Rohrbruch, direkt mit dem Diensthabenden gesprochen werden. **Während der Arbeitszeit** gilt die Telefonnummer des Pumpwerkes Hargarten, **Tel. 06832/429** und des Gemeindewasserwerkes, Rathaus, **Tel. 06835/55350 und 55351**

Öffnungszeiten Wertstoffhof

Der Wertstoffhof in Rehlingen, Gewerbegebiet, Ecke Nordstraße/ Zur Schleuse ist wie folgt geöffnet:

Sommerzeit: Montags, mittwochs und freitags von **15.00 bis 18.00 Uhr**
Winterzeit: Montags, mittwochs und freitags von **14.00 bis 17.00 Uhr**
Informationen: Tel.: 06835/508408

Alternativ können **samstags** auch der Wertstoffhof in **Dillingen,** Lindenstr. 15, oder der Wertstoffhof in **Losheim**, Bahnhofstr. 39, jeweils in der Zeit von **09.00 Uhr bis 14.00 Uhr** angefahren werden.

Kompostierungsanlage beim Gemeindebauhof geöffnet!

Die Kompostierungsanlage beim Gemeindebauhof ist zu folgenden Zeiten geöffnet:
Dienstags von 08.00 Uhr - 15.00 Uhr
Samstags von 09.00 Uhr - 16.00 Uhr

Forstdienststelle Gemeinde Beckingen

Tel.: 06887/8939015 , Fax: 06835/55-500
E-mail: Forst@beckingen.de
Sprechstunden: Dienstags telefonisch von 14.00 - 18.00 Uhr, Tel.: 0171/7793812
Brennholzbestellungen/-nachfragen können ausschließlich während dieser Sprechzeiten entgegengenommen werden.
Persönliche Termine nach telefonischer Vereinbarung

Öffnungszeiten der Gemeindeverwaltung Beckingen

vormittags:
montags - donnerstags 08.30 Uhr - 12.00 Uhr
freitags 08.00 Uhr - 12.30 Uhr
nachmittags:
montags und donnerstags 13.30 Uhr - 15.15 Uhr
dienstags 13.30 Uhr - 18.00 Uhr
Spätsprechstunde des Bürgermeisters
dienstags von 17.00 - 18.00 Uhr
Termine nach tel. Vereinbarung, Tel. 06835/55101

Ausgabe von Personalausweisen und Reisepässen

Nach Erhalt des Pin-Briefes von der Bundesdruckerei können die Bundespersonalausweise beim Bürgeramt der Gemeinde Beckingen abgeholt werden (Zimmer 1.05/1.06). Ebenfalls können alle Reisepässe, die bis zum 07.08.2018 beantragt wurden, in Empfang genommen werden. Die Beantragung von Pässen und Ausweisen dauert in der Regel bis zu 3 Wochen. Das Bürgeramt der Gemeinde Beckingen weist auf die rechtzeitige Beantragung unter Vorlage des alten Ausweises und eines biometrischen Passbildes hin. Die Gebühr beträgt für den neuen Personalausweis 28,80 Euro für Personen über 24 Jahre und 22,80 Euro für Personen unter 24 Jahre. Die Gebühr für einen sechs Jahre gültigen Reisepass, der Personen ausgestellt wird, die das 24. Lebensjahr noch nicht vollendet haben, beträgt 37,50 Euro, der zehn Jahre gültige E-Pass (Personen ab 24 Jahre) kostet seit 01.03.2017 60,00 Euro. Wurde bisher noch kein Dokument von der Gemeinde Beckingen ausgestellt, bringen Sie bitte eine Urkunde oder das Familienstammbuch mit. Bei Verlust eines aktuellen Ausweisdokumentes wird eine Fotokopie des alten Ausweisantrages der ausstellenden Behörde benötigt.

Stellenausschreibung Heizungsbauer

Die Gemeinde Beckingen stellt zum nächstmöglichen Zeitpunkt

einen Anlagemechaniker für Sanitär-, Heizung- und Klimatechnik (m/w)

für den Bauhof der Gemeinde Beckingen ein.
Es handelt sich um eine unbefristet zu besetzende Vollzeitstelle mit einer regelmäßigen Arbeitszeit von 39 Stunden/Woche.
Einstellungsvoraussetzung ist neben einer erfolgreich abgeschlossenen Ausbildung zum Anlagenmechaniker für Sanitär-, Heizung- und Klimatechnik (m/w) der Besitz der Fahrerlaubnis der Klasse B. Die Bereitschaft zum Erwerb der Klasse BE auf Kosten des Bewerbers wird vorausgesetzt. Wünschenswert ist auch der Besitz der Klassen C, C1 und CE. Es wird darauf hingewiesen, dass neben den Facharbeiten auch alle anderen beim Gemeindebauhof anfallenden Arbeiten, wie z. B. Teilnahme am Winterdienst, Friedhofsarbeiten usw. zu verrichten sind. Die Eingruppierung erfolgt nach Entgeltgruppe 5 TVöD. Aussagekräftige Bewerbungsunterlagen, inklusive einschlägiger Abschluss- und Arbeitszeugnisse, sowie eine Kopie der Fahrerlaubnis sind **bis zum 16.09.2018** an die Gemeinde Beckingen, Bergstraße 48, 66701 Beckingen, zu richten.
Die Angabe ehrenamtlicher Tätigkeiten ist erwünscht.
Beckingen, den 29.08.2018
Thomas Collmann
Bürgermeister

Bekanntmachung Förderprogramm Einzelhandel

Bekanntmachung der „Richtlinien der Gemeinde Beckingen zur Stärkung und Sicherstellung der Nahversorgung in den Gemeindebezirken“

1. Förderziele

Die „Richtlinien der Gemeinde Beckingen zur Stärkung und Sicherstellung der Nahversorgung in den Gemeindebezirken“ sollen der Ansiedlung und Fortführung von Einzelhandelsbetrieben in den Gemeindebezirken dienen und einen wirkungsvollen Anreiz für die Stärkung, d.h. die Erhaltung bzw. Wiedererlangung der Nahversorgung, wie dies bereits im Gemeindeentwicklungskonzept festgelegt wurde, bieten. Existenzgründungen im Einzelhandel sollen durch die kommunale Förderung unterstützt werden. Ferner soll das Förderprogramm vorhandene Arbeitsplätze im Einzelhandel sichern und gleichzeitig zusätzliche Arbeitsplätze schaffen.

2. Gegenstand der Förderung

Gegenstand der Förderung und damit förderfähig ist die Neueröffnung bzw. Neuansiedlung sowie die Fortführung von Einzelhandelsbetrieben und sonstigen Gewerbebetrieben mit dem Schwerpunkt der Geschäftstätigkeit in den für die Sicherstellung der „Nahversorgung relevanten Sortimenten“.
Als für die „Nahversorgung relevante Sortimente“ gelten dabei Waren von

- Lebensmitteleinzelhandelsbetrieben
- Verkaufsstellen des Lebensmittelhandwerks, wie Metzgereien und Bäckereien
- Drogerien inkl. Wasch- und Putzmittel, Kosmetika, Haushaltswaren sowie sog. Reformwaren
- Pharmazie-/Apothekerwaren

Einzelhandelsbetriebe und sonstige Gewerbebetriebe innerhalb des Fördergebietes mit nicht für die Nahversorgung relevanten Sortimenten können ausnahmsweise gefördert werden, wenn deren Neueröffnung oder Fortführung eine besondere Bereicherung oder Attraktivitätssteigerung für den jeweiligen Gemeindebezirk darstellt.
Reine Getränkemärkte, Betriebe des Gaststättengewerbes, der Hotellerie und sonstige Dienstleistungsbetriebe sind von der Förderung ausgeschlossen.

3. Zuwendungsempfänger

Zuwendungsempfänger sind natürliche oder juristische Personen, die einen Betrieb nach Ziffer 2. dieser Richtlinien neu eröffnen bzw. ansiedeln oder einen bestehenden Betrieb fortführen und hierzu einen Mietvertrag über Gewerbeflächen für einen Zeitraum von mindestens 3 Jahren abgeschlossen haben. Mietverträge, die innerhalb dieses Zeitraums einseitige, vorzeitige Beendigungsmöglichkeiten durch den Mieter beinhalten, gelten nicht als für einen Zeitraum von mindestens 3 Jahren abgeschlossen. Zuwendungsempfänger kann auch ein Eigentümer der erforderlichen Geschäftsräume sein, der entsprechende Aufwendungen tätigt, um einen Betrieb nach Ziffer 2 dieser Richtlinien neu zu eröffnen bzw. anzusiedeln oder einen bestehenden Betrieb fortzuführen.

4. Art, Umfang und Zeitraum der Förderung

Die Förderung erfolgt als Zuschuss zu den Kosten der Einrichtung/Inbetriebnahme, Beschaffung eines ersten Warenlagers, einer Geschäftseinrichtung, der Modernisierung oder sonstiger Marketingmaßnahmen des Einzelhandelsbetriebes oder sonstigen Gewerbebetriebes nach Ziffer 2 dieser Richtlinien.
Der Zuschuss wird in Höhe der nachgewiesenen Kosten gewährt und beträgt bei Betrieben mit einer Verkaufsfläche

- bis 75 m^2: maximal 900 Euro/Jahr
- von 76 m^2 bis 150 m^2: maximal 1.200 Euro/Jahr
- von 151 bis 300 m^2: maximal 2.400 Euro/Jahr
- von mehr als 300 m^2: maximal 3.500 Euro/Jahr

Der Zuschuss wird für einen Zeitraum von 3 Jahren ab Neueröffnung oder Fortführung des Betriebes jährlich gewährt (Förderzeitraum).

5. Sonstige Zuwendungsbestimmungen

Die Förderung nach diesen Richtlinien erfolgt unabhängig von Zuschüssen/Zuwendungen Dritter oder aufgrund anderer Förderrichtlinien der Gemeinde Beckingen. Ein Rechtsanspruch auf Gewährung einer Förderung nach diesen Richtlinien besteht nicht. Die Gemeindeverwaltung Beckingen entscheidet über die Gewährung der Förderung nach pflichtgemäßem Ermessen als Geschäft der laufenden Verwaltung. Die Förderung steht unter dem Finanzierungsvorbehalt, dass Haushaltsmittel in entsprechender Höhe im jeweiligen Haushaltsplan der Gemeinde Beckingen zur Verfügung stehen.

Fortsetzung siehe Seite 12

Seniorenинfos

16 Parken ohne Münzeinwurf

Parken ohne Münzeinwurf in die Parkuhr

Haben auch Sie schon mehrfach gesehen, dass ein Autofahrer nicht zum Parkscheinautomaten geht, sondern in sein Handy Zahlen eingibt und dann seiner Wege geht? Beim ersten Mal bin ich an das Auto dieser Person gegangen und habe mir die Windschutzscheibe und das Armaturenbrett des Wagens genau angesehen. Ich fand keinen Hinweis auf sein Parkverhalten. Er hatte auch keinen Behindertenausweis oder Sonderparkausweis ausliegen. Inzwischen weiß ich, dass man seine Parkzeit in mehreren Städten und auf entsprechenden Parkplätzen mit dem Handy bezahlen und auch verlängern kann. Die ersten Zahlmöglichkeiten per Handy wurden per Tel.-Nr. auf einem Zusatzschild unter dem Parkplatzschild angezeigt.
Dort gab man KFZ-Nr., Parkplatz und Parkzeit ein. Die Parkgebühr wurde dann vom Konto des Handy-Inhabers abgebucht. Inzwischen gibt es eine Menge Firmen die sich auf das „prepaid-Parken" eingestellt haben. Natürlich sollte man eine solche Firma für sich aussuchen, die in seinem Wirkungskreis die günstigsten „prepaid-Parkmöglichkeiten" anbietet. Im Saarland sind Saarbrücken, Saarlouis, Merzig und der Bostalsee die Vorreiter auf diesem Gebiet. Schon Morgen können das viele neue Orte im Saarland sein. Es ist wieder ein Schritt näher zur bargeldlosen Zahlung. Außerdem wird man einige Minuten vor Ablauf der Parkzeit an deren Ende per Handy erinnert und kann, falls erforderlich, die Parkzeit per Handy verlängern. In einigen Städten benötigt die Verkehrsüberwachung einen Hinweis, dass Sie die Parkgebühr mit dem Handy über Travipay oder eine andere Firma, welche an diesem Parkplatz entsprechende Befugnis hat, beglichen haben. Manche „prepaid-Firmen" informieren auch per Handy über noch freie Parkplätze in der Nähe und navigieren einen dort hin. Anschließend braucht der Fahrer nur noch Parkzeit und KFZ-Nr. eingeben und drückt den „Bezahl"-Button. Bei einigen „prepaid-Firmen braucht man noch nicht einmal eine Registrierung. Die Abbuchung erfolgt direkt über die Mobilfunkrechnung. Wenn man in einer fremden Stadt ist und nicht mehr genau weiß, wo der Parkplatz ist, so kann man sich durch sein Handy dorthin navigieren lassen. Auch verschiedene Parkhäuser haben sich auf diese Art der Bezahlung eingerichtet. Dazu braucht man jedoch eine entsprechende Klebemarke in der Windschutzscheibe, die vom Scanner des Parkhauses erkannt wird. In anderen Parkhäusern benötigt man eine Identitätskarte, welche beim Ein- und Ausfahren an den Scanner gehalten wird. Wenn für das Bezahlen per prepaid-Firma Zusatzgebühren anfallen, so wird das auf dem Handy vor dem Drücken auf den „Bezahl-Button" angezeigt. Die App der entsprechenden „Prepaid-Firma" fürs Smartphone, in iOS oder Android, erhalten Sie im Internet. Ohne diese können Sie diese Bezahlmethode natürlich nicht nutzen. Wir wünschen Ihnen viel Glück mit der Erweiterung Ihrer bargeldlosen Bezahlmethode.
Wenn Sie noch weitere Fragen haben, wir helfen Ihnen gerne mit Tipps und Informationen weiter. Auch stehen wir für Vorträge in Vereinen und Organisationen oder für individuelle Beratung nach Terminabsprache zur Verfügung.
Diese Vorträge und Beratungen sind kostenlos, da wir, die Seniorensicherheitsberater des Saarlandes, sie ehrenamtlich durchführen. Zu erreichen sind wir im Kreis Merzig-Wadern über das Seniorenbüro Merzig der AG-Altenhilfe Merzig e.V. unter Tel. 06861 78750. In der Gemeinde Beckingen sind wir auch über das Rathaus Tel.-Nr. 06835 55-156 zu erreichen.

gez. Helmut Krebel, Seniorensicherheitsberater

Wird die Betriebstätigkeit des Betriebes nach Ziffer 2 dieser Richtlinien während des Förderzeitraums nach Ziffer 4 dieser Richtlinien eingestellt bzw. aufgegeben, wird die Auszahlung weiterer Zuschussbeträge eingestellt. Die Gemeindeverwaltung Beckingen fordert in diesem Fall zu viel ausgezahlte Zuschussbeträge zurück. Für jeden Betrieb nach Ziffer 2 dieser Richtlinien wird grundsätzlich nur einmal, d.h. für eine Neuansiedlung oder eine Fortführung, eine Förderung nach diesen Richtlinien gewährt. Im Falle der Fortführung des Einzelhandelsbetriebes oder des sonstigen Gewerbebetriebes durch einen neuen Betreiber/Mieter am bisherigen Standort ist eine nochmalige Förderung des Betriebes zulässig. Im Falle der Fortführung des Einzelhandelsbetriebes oder des sonstigen Gewerbetriebes durch Umzug an einen neuen Standort verbunden mit einer deutlichen Ausweitung der Verkaufsfläche und/oder des angebotenen Sortiments ist eine nochmalige Förderung des Betriebes ebenfalls zulässig. Voraussetzung für die Förderung ist, dass der Betrieb im Gewerberegister der Gemeinde Beckingen ordnungsgemäß angemeldet wurde.

6. Begriffsdefinitionen
Für die Anwendung dieser Richtlinien gelten folgende Begriffsdefinitionen:
„Neueröffnung bzw. Neuansiedlung“ ist die erstmalige Inbetriebnahme eines Betriebes nach Ziffer 2 dieser Richtlinien im Fördergebiet durch den Antragsteller/Zuwendungsempfänger.
„Fortführung“ ist der Abschluss eines Mietvertrages mit einem neuen Mieter für einen am Standort im Fördergebiet bereits bestehenden Betrieb nach Ziffer 2 dieser Richtlinien.
„Verkaufsfläche“ ist die Fläche, die dem Verkauf dient einschließlich Gänge, Treppen in den Verkaufsräumen, Standflächen für Einrichtungsgegenstände, Kassenzonen, Schaufenster und sonstige Flächen, soweit sie dem Kunden zugänglich sind.
Freiverkaufsflächen zählen nicht zu der Verkaufsfläche im Sinne dieser Richtlinien.

7. Inkrafttreten
Diese Richtlinien treten am Tage nach der Bekanntmachung in Kraft und besitzen eine Geltungsdauer von 5 Jahren. Sie treten somit mit Ablauf des 29.08.2023 außer Kraft.
Beckingen, den 29.08.2018
gez. Thomas Collmann
Bürgermeister

Pflegestützpunkt Merzig-Wadern

Die nächste Sprechstunde in Beckingen ist am 5. September 2018 von 09:00 bis 11:00 Uhr
im Verwaltungsgebäude des Gemeindewasserwerkes, Bergstr. 52 (neben Rathaus), Büro im Erdgeschoss , Tel.-Nr. 06835/55-405.
Sie erreichen uns in Merzig von Mo bis Fr unter der Tel: 06861/80-477.
Hausbesuche nach Vereinbarung.

Reimsbach

Ortsvorsteher Jürgen Dörholt
Kapellenstraße 55, Tel. 0157/73667298
E-Mail: jdoerholt@-t-online.de

Ortsratssitzung Reimsbach

Am Dienstag den 04.09.2018, findet im Vereinsraum eine öffentliche Ortsratssitzung statt. Beginn ist um 19:00 Uhr.
Tagesordnung
Öffentliche Sitzung

1. Einwohnerfragestunde
2. Seniorennachmittag
3. Sicherheitsmaßnahmen Kindergarten St. Andreas Reimsbach
4. Mitteilungen und Anfragen

Anmerkungen:
Interessierte Zuhörerinnen und Zuhörer sind zum öffentlichen Teil der Ortsratssitzung herzlich eingeladen. Unter Punkt 1 der Tagesordnung können an die anwesenden Ortsratsmitglieder und den Ortsvorsteher Fragen gestellt und Anregungen und Vorschläge zur Kommunalpolitik vorgebracht werden.
Jürgen Dörholt
Ortsvorsteher

Sonstige Behörden

Kreativer Tanz

ein Workshop für Frauen am 8. September

Der nächste Workshop der Gleichstellungsstelle des Landkreises Merzig-Wadern rund um das Thema „Kreativer Tanz“ findet am Samstag, 8. September von 15 bis 17 Uhr im 1. Obergeschoss der Villa Fuchs in Merzig, Bahnhofstraße 25, statt. Für den Workshop mit der Tanzpädagogin Marliese Kiefaber sind Vorkenntnisse nicht erforderlich.
Der Workshop bietet den Teilnehmerinnen die Möglichkeit, ihren ganz persönlichen Ausdruck im Tanzen zu finden - ob zur Entspannung, nach der Arbeit oder ganz einfach zum Abschalten und Wohlfühlen. Monatlich werden unterschiedliche Themen ausgewählt. Leichte Kreistänze, sowie Gruppentänze, aber auch Elemente der Tanzimprovisation gehören mit dazu.
Die Teilnahmegebühr beträgt 15 Euro. Vorteilhaft für die Teilnahme ist bequeme, warme Kleidung und nach Möglichkeit eine warme Decke oder ein Sitzkissen. Um Anmeldung wird gebeten, per E-Mail an gleichstellungsstelle@merzig-wadern.de oder telefonisch unter: 06861/80-321.

Auf Burg Montclair spukt es am 1. September wieder

Die nächste Führung auf Burg Montclair mit dem Burggespenst „Jakobine Clairchen“ ist am **Samstag, 1. September,** um 15 Uhr. Witzige, interessante und kuriose Gruselgeschichten aus der fast 1000jährigen Geschichte der Burg und ihrer Bewohner warten dann auf die Burgbesucher. Eintrittspreise für Museum- und Turmbesuch: 2 Euro pro Person, Kinder bis einschließlich sechs Jahre haben freien Eintritt. Öffnungszeiten Burg & Gastronomie: Bis 1. November täglich Dienstag bis Sonntag von 11 bis 18 Uhr. Kontakt über die zentrale Telefonnummer des Besucherservices der Kulturstiftung Merzig-Wadern (0 68 61) 80-235.
Anfragen per E-Mail an die Burggastronomie an gastronomie@burg-montclair.de, an den Besucherservice an info@burg-montclair.de
Im Internet www.burg-montclair.de

Das Burggespenst begeistert jeden 1. Samstag auf Burg Montclair

Das Kreisjugendamt

sucht und qualifiziert Kindertagesmütter und -väter

Im Landkreis Merzig-Wadern benötigen berufstätige Eltern wie auch Alleinerziehende zunehmend flexiblere Betreuungszeiten für ihre Kinder, sei es außerhalb der Regelbetreuung in Kita oder Schule, an Wochenenden, an Feiertagen oder sei es zu Zeiten, die auch Schichtarbeit abdecken.
Kindertagespflege ist eine besonders flexible Form der Kindebetreuung und hilft Eltern die Kindererziehung und die Berufstätigkeit besser zu vereinbaren. Sie findet ganztags oder stundenweise statt. Die Betreuung erfolgt im Haushalt der Eltern oder der Tagespflegeperson oder an einem dritten Ort. Tagespflegepersonen können selbständig oder angestellt tätig sein.
Der Landkreis sucht insbesondere in Wadern, Beckingen und Perl Tagespflegepersonen.
Darüber hinaus werden eine Person für die selbständige Mitarbeit in der Großtagespflegestelle „Hand in Hand“ in Brotdorf gesucht sowie

Personen, die Interesse an einer Festanstellung zur Umsetzung eines erweiterten Betreuungsangebots außerhalb der Regelbetreuung an den Standorten Merzig und Perl haben.
Wer den Beruf einer Tagesmutter beziehungsweise eines Tagesvaters ergreifen möchte, sollte folgende Voraussetzungen mitbringen:
Erfahrung, Freude und Spaß im Umgang mit Kindern, Zuverlässigkeit, Verantwortungsbewusstsein und Flexibilität, Interesse an Betreuung, Erziehung von Kindern, geeignete Räumlichkeiten/Spielmöglichkeiten vorweisen können, die Bereitschaft zur Zusammenarbeit mit Eltern und Jugendamt sowie einwandfreie Führungszeugnisse und ärztliche Atteste.
Tagespflegepersonen werden im Rahmen einer Qualifizierungsmaßnahme, die im November dieses Jahrs starten wird, auf ihre Tätigkeit vorbereitet. Die Qualifizierung zur anerkannten Tagespflegeperson erfolgt in 160 Unterrichtsstunden nach den Vorgaben des Curriculums des Deutschen Jugendinstituts durch einen anerkannten Bildungsträger.
Fragen zur Kindertagespflege beantwortet der Fachdienst Kindertagespflege:
Kerstin Leonhart, tel. unter (06861) 80-244, Email an k.leonhart@merzig-wadern.de, Eva Joris, tel. unter (06861) 80-238, Email an e.joris@merzig-wadern.de, Jennifer Dillinger, tel. unter (06861) 80-172, Email an j.dillinger@merzig-wadern.de oder Heike Langecker, tel. unter (06861) 80-143, Email an h.langecker@merzig-wadern.de.
Mehr Informationen im Internet: www.familienleben-merzig-wadern.de

Feuerwehr

www.feuerwehr-beckingen.de

Sirenenprobe

Die nächste Probe der Sirenen durch den Zweckverband für Rettungsdienst und Feuerwehralarmierung ist **am Samstag, den 01. September 2018** um 12.00 Uhr.

Löschbezirk 2 Düppenweiler

Seifenkistenrennen (Jugendfeuerwehr)

Wir treffen uns **am Freitag, den 07. September 2018,** um 17:00 Uhr zu unserer nächsten Übung. Thema ist „Praktische Übung". Wer nicht kann, meldet sich bitte bei Alexander oder Florian ab.

Ausbildung (aktive Wehr)

Die nächste Übung der aktiven Wehr findet **am Freitag den 07. September 2018** statt. Wir treffen uns um 19:00 Uhr. Thema ist „Übung am besonderen Objekt". Bei Verhinderung wird um Abmeldung bei der Löschbezirksführung
Florian Treff. Der Florian Treff findet jeden Mittwoch ab 19:00 Uhr statt.

Löschbezirk 6 Oppen

Übung:

Unsere Aktive trifft sich **am Freitag, den 31.08.2018** um 18:00 Uhr zu ihrer nächsten Übung.

Vorstandssitzung:

Die nächste Vorstandssitzung findet **am Donnerstag, den 06.09.2018** um 18:00 Uhr statt.

Löschbezirk 3 Reimsbach

Jugendfeuerwehr

Unsere nächste Übung findet am **Freitag, den 31.08.2018** um **17:00 Uhr** statt. Wer nicht an der Übung teilnehmen kann, meldet sich bitte bei einem Jugendbetreuer ab.

Löschbezirk 8 Saarfels

Alltersabteilung Gremium

am 07.09.2018 treffen wir uns zu einer Besprechung um 16:30 Uhr im Gasthaus Urhan in Haustadt. Ich bitte um Vollzähligkeit.

Deutsches Rotes Kreuz

DRK Beckingen

Dieses Baby lebt weil Blutspenden es gerettet haben.
Auch Sie können für Kranke und Unfallopfer Blut spenden und so Lebensretter werden.

Blutspendetermin in Beckingen **am Mittwoch, dem 12.09.2018** von 16.30 Uhr bis 20.00 Uhr in der Deutschherrenhalle weitere Termine 2018: 03.12. Bitte denken Sie an Ihren Personalausweis.

DRK-Kreisverband Saarlouis

Hilfe für pflegende Angehörige, kostenloser DRK Pflegekurs

Das Deutsche Rote Kreuz und die Knappschaft bieten **ab Montag, 10.09.2018,** um 18.30 Uhr im Caritas-Krankenhaus in Lebach, Heeresstr. 49, einen kostenlosen mehrteiligen Kurs zur häuslichen Pflege an. Dieser findet unter der Leitung einer examinierten Pflegefachkraft statt. Inhalte des Kurses sind. Grundpflegerische Maßnahmen, Informationen über Pflegehilfsmittel sowie vorbeugende Maßnahmen. Wichtige Themen sind auch finanzielle Hilfeleistungen der Pflegeversicherung sowie die mit der Pflegesituation einhergehende emotionale Belastung. Die Kursteilnahme ist kostenlos. Anmeldungen nimmt die DRK-Kreisgeschäftsstelle unter der Nr. 06838/8999-11 (vorm.) entgegen.

Kirchliche Nachrichten

Pfarreiengemeinschaft Beckingen

Pfarreiengemeinschaft Beckingen
(Beckingen, Düppenweiler, Erbringen, Hargarten, Haustadt, Honzrath, Oppen, Reimsbach, Saarfels)
Talstr. 27, 66701 Beckingen, www.pg-beckingen.de
Seelsorgeteam:
Pastor Wolfgang Goebel, Pfarrverwalter Pastorale f. d. Pfarreien Beckingen, Haustadt, Reimsbach (erreichbar über das Pfarrbüro Beckingen oder außerhalb der Bürozeiten in dringenden seelsorgerischen Anliegen unter den Rufnummern: 06861/79 22 002 oder 015201713335)
Pastor Manfred Thesen, Pfarrverwalter Pastorale f. d. Pfarrei Düppenweiler (erreichbar über das Pfarrbüro Düppenweiler)
Pater Elbert (Pfr. i.R.) (erreichbar unter der privaten Rufnummer 06832/808322)
Gemeindereferent Thomas Kaspar
(erreichbar im Pfarrbüro Beckingen)
Tel. 06835/501582, Mail: thomas.kaspar@bistum-trier.de
Pfarrsekretärin Andrea Kammer (erreichbar im Pfarrbüro Beckingen)
Pfarrsekretärin Bettina Kapf
(erreichbar im Pfarrbüro Düppenweiler)
Pfarrsekretärin Doris Mettler
(erreichbar im Pfarrbüro Beckingen)
Pfarrsekretärin Charlotte Seiwert (erreichbar im Pfarrbüro Beckingen / Reimsbach)
Öffnungszeiten und Kontaktdaten unserer Pfarrbüros:
Pfarrbüro Beckingen:

Montag	09.00 Uhr - 13.00 Uhr
Dienstag	15.00 Uhr - 18.00 Uhr
Mittwoch	geschlossen
Donnerstag	09.00 Uhr - 12.00 Uhr
Freitag	15.00 Uhr - 17.30 Uhr

Tel. 06835/2319 Fax 06835/68303
E`Mail: pfarramt@pg-beckingen.de

Pfarrbüro Düppenweiler:
Dienstag 10.00 Uhr - 12.00 Uhr
Donnerstag 15.00 Uhr - 17.00 Uhr
Tel. 06832/221
E`Mail pfarramt@pg-beckingen.de
Pfarrbüro Reimsbach:
Dienstag 09.00 Uhr - 16.00 Uhr
Tel.: 06832/317
E`mail pfarramt@pg-beckingen.de

Gottesdienstordnung

Donnerst., 30.08. Donnerstag der 21. Woche im Jahreskreis
Düppenw. 18.00 Uhr Rosenkranzgebet für die geistlichen Berufe
Samstag, 01.09. Mariensamstag
Honzrath 10.00 Uhr Hl. Messe
f. Leb. u. Verst. des Jahrgangs 1962/1963
f. Michael Klein, Ernst Konz, Birgit Scardamaglia geb. Barthen, Elisabeth Reichrath
Düppenw. 14.00 Uhr Trauung von Lars Ornau u. Julia Mansion
Düppenw. 18.00 Vorabendmesse
f. Maria Bugs;
f. einen Verstorbenen (WB)
f. Helmut Schommer u. Fam. Schommer-Krämer

Reimsbach 18.00 Uhr Vorabendmesse
Stiftsamt f. d. Verstorbenen einer Familie;
Stiftsamt f. d. Leb. u. Verst. d. Fam. Setzer-Britz
Sonntag, 02.09. 22. Sonntag im Jahreskreis
Beckingen 10.00 Uhr Hochamt
1. Jgd. f. Robert Strauf;
Stiftsmesse f. Lambert u. Agnes Mittermüller;
f. Maria Backes;
f. d. Leb. u. Verst. d. Jahrg. 1938;
f. Rosel Gebauer-Kirsch u. v. Ehemann Helmut
Reimsbach 15.00 Uhr Taufe von Emilio Schäfer, Tamina Arnold, Anouar Arnold, Mats Schulien
Haustadt 18.00 Uhr Hochamt

Montag, 03.09. Gedenktag des Hl. Gregor des Großen
Ewig Gebet in Reimsbach
Reimsbach 15.00 Uhr Vesper zur Eröffnung des Ewigen Gebetes
16.00 Uhr Betstunde der Frauen (gestaltet v. d. Frauen)
17.00 Uhr Betstunde der Pfarrei (gestaltet v. H. Huppert)
Reimsbach 18.00 Uhr Schlussgottesdienst
Dienstag, 04.09. Dienstag der 22. Woche
Düppenw. 09.00 Uhr Hl. Messe im Pfarrheim anschl. kleines Frühstück
Beckingen 15.00 Uhr Stunde der Göttl. Barmherzigkeit
Mittwoch, 05.09. Hl. Teresa von Kalkutta
Düppenw. 18.00 Uhr Hl. Messe
Donnerst., 06.09. Priesterdonnerstag
Saarfels 17.00 Uhr Eucharistische Andacht m Gebet um geistl. Berufe
Saarfels 18.00 Uhr Hl. Messe mit eucharistischem Segen

Freitag, 07.09. Herz-Jesu-Freitag
Ewig Gebet in Beckingen
Beckingen 15.00 Uhr Vesper zur Eröffnung des Ewigen Gebetes
16.00 Uhr Betstunde der Frauen (gestaltet v. d. Frauen)
Beckingen 18.00 Uhr Schlussgottesdienst
Samstag, 08.09. Fest Mariä Geburt
Kollekte: z. Welttag d. sozialen Kommunikationsmittel
Erbringen 10.30 Uhr Dankamt anl. der Diamantenen Hochzeit der Ehel. Horst und Josefine Kirsch
Reimsbach 18.00 Uhr Vorabendmesse
Stiftsamt f. v. Ehel. Rudolf u. Erna Andres
Düppenw. 18.00 Uhr Vorabendmesse
f. Daniel Baldauf u. verst. Angehörige;
f. Salvatore Palermo;
f. Verstorbene einer Familie; f. d. armen Seelen

Sonntag, 09.09. 23. Sonntag im Jahreskreis
Kollekte: z. Welttag d. sozialen Kommunikationsmittel
Beckingen 10.00 Uhr Hochamt
2. Sterbeamt f. Helmut Diwo;
Stiftsmesse f. Rosalie Piontek u. verst. Angeh.;
Stiftsmesse f. Ehel. Philipp u. Rosalia Huckert;
f. Gerhard Huckert und Dieter Huckert;
f. Werner Spelz; f. Peter u. Gerlinde Spelz;
f. Ehel. Anton u. Cäcilia Spelz;
f. Ehel. Johann u. Susanne Tiné;
f. Maria Kaster

INFOS FÜR DIE PFARREIENGEMEINSCHAFT

Erstkommunion 2019
Alle Eltern der Pfarreiengemeinschaft Beckingen, deren Kinder im nächsten Jahr zur Ersten Hl. Kommunion gehen, sind zu einem ersten Elternabend herzlich eingeladen.
Er findet statt:

- am Dienstag, 18. September um 20.00 Uhr im Pfarrheim Düppenweiler (Außenerstr.14) für die Pfarreien Düppenweiler und Haustadt.
- am Donnerstag, 20. September um 20.00 Uhr im Pfarrheim Erbringen (unter der Kirche) für die Pfarreien Beckingen und Reimsbach.

Sollten Sie jedoch an dem Termin Ihrer Pfarrei verhindert sein, ist es selbstverständlich auch möglich, das andere Treffen zu nutzen.
Sie erhalten an diesem Abend die ersten relevanten Informationen zur weiteren Vorgehensweise und die Anmeldeformulare für Ihre Kinder. Wichtig!
Anmeldung:
Am ersten Elternabend erhalten Sie die Anmeldeformulare.
Die ausgefüllten Zettel sind bis spätestens 02.10. im Pfarrhaus Reimsbach (Briefkasten), 04.10. im Pfarrhaus Düppenweiler (Briefkasten) und längstens 05.10. im Pfarrhaus Beckingen (Briefkasten) abzugeben.
Wir versenden keine persönlichen Einladungen, bitte informieren Sie sich gegenseitig. Alle weiteren Termine finden Sie zukünftig im Pfarrbrief, unter den Kirchennachrichten im Amtsblatt der Gemeinde Beckingen und auf unserer Homepage. Bei weiteren Fragen können Sie sich gerne an das Pfarrbüro wenden.
Sonntag Abendmessen
An folgenden Sonntagen entfällt die Abendmesse: 9.9., 16.9. und 23.9. Wir bitten um Beachtung.
Hauskommunion

Reimsb./Harg.	Donnerst.	06.09. ab 09.30 Uhr (Frau Gansen)
Haust./Honzr.	Freitag,	07.09. ab 09.30 Uhr (Frau Gansen)
Beckingen	Mittwoch	05.09. ab 15.30 Uhr (Dr. Jacobs)
Saarfels	Freitag	07.09. ab 15.30 Uhr (Dr. Jacobs)
Düppenw.	Donnerst.	06.09. ab 10.00 Uhr (Pater Elbert)

Bitte rufen Sie im Pfarrbüro an, wenn Sie einen Hausbesuch mit Krankenkommunion wünschen und noch nicht auf unserer Liste stehen.
Am Mittwoch, den 19.09. findet um 18.00 Uhr die monatliche **Pilgermesse** zu Ehren der seligen Schwester Blandine in Düppenweiler statt. Herzliche Einladung!

INFOS FÜR DIE PFARREI BECKINGEN

Bibelbetrachtungen jeden 1. u. 3. Dienstag im Monat von 16.00 – 17.00 Uhr in der St. Barbara Kirche, Saarfels.
Kolpingsfamilie Beckingen
Unser nächstes Treffen findet am Freitag, dem **31. August** um 19.30 Uhr im Pfarrsälchen statt. Hierzu laden wir alle Mitglieder recht herzlich ein.

INFOS FÜR DIE PFARREI HAUSTADT

Seniorennachmittag
Unser nächstes gemütliches Beisammensein im Pfarrhaus Haustadt findet am **Dienstag, 18. September** ab 14.30 Uhr statt.
Sie sind herzlich eingeladen. Kommen Sie vorbei und verbringen Sie einen netten Nachmittag.

Glückwunsch-Anzeigen online aufgeben
wittich.de/gruss

INFOS FÜR DIE PFARREI DÜPPENWEILER

Gruppe „Geistliche Lieder“
Wir treffen uns am 23.08. u. 06.09. um jeweils 19.00 Uhr im Pfarrheim. Am 29.08. gestalten wir die Hl. Messe.
Internetseite im neuen Gewand
Unsere Internetseite (www.pg-beckingen.de) haben wir den aktuellen Bedürfnissen angepasst und gleichzeitig auch eine visuelle Anpassung vorgenommen. Guck mol rinn! - Unn?
Redaktionsschluss f. den nächsten Pfarrbrief ist Mittwoch, 05. September 2018 (für den Zeitraum vom 15. September – 14. Oktober 2018)

Evangelische Kirchengemeinde Merzig

Pfr. Jörg Winkler, Tel. 06835 / 1320

Sonntag, 02.09.2018
10.00 Uhr Gottesdienst Friedenskirche Merzig (Pfr. Winkler), anschließend Gemeindetreff im Gemeindehaus
10.00 Uhr Gottesdienst Martinskirche Beckingen (Pfr. Künhaupt) mit Abendmahl
17.00 Uhr Schülerkonzert „KlangArt“, Friedenskirche Merzig

Montag, 03.09.2018
09.30 Uhr Beginn Yoga-Kurs für Frauen großer Saal Gemeindehaus Merzig

Dienstag, 04.09.2018
09.00 Uhr Frauenfrühstück mit Männern kleiner Saal Gemeindehaus Merzig
16.30 Uhr Konfirmandenunterricht Gemeindesaal Beckingen

Mittwoch, 05.09.2018
16-20 Uhr Offener Treff, Bowling-Action, Um Anmeldung bis 04.09. wird gebeten.
19.00 Uhr Mädelstreff in Beckingen
19.15 Uhr Presbyteriumssitzung in Merzig

Donnerstag, 06.09.2018
09.30 Uhr Spielkreis „Die Kirchenmäuse“ in Beckingen
15.30-18 Uhr Flöten Gemeindehaus Merzig
18-21.30 Uhr Posaunenchor Gemeindehaus Merzig
19.30 Uhr Gospel-Pop-Project, Gemeindehaus Beckingen (Infos unter gospel-pop-project.de)

Freitag, 07.09.2018
09.35-10.45 Uhr Offene Kirche mit Gesprächsangebot (Rüdiger Wollenweber), Friedenskirche Merzig

Samstag, 08.09.2018
10.00 Uhr Frauenkirchentag in Trier, Abfahrt des Zuges um 08.06 Uhr Bahnhof Merzig
10-18 Uhr Tag der Gesellschaftsspiele im Gemeindehaus Merzig
12.00 Uhr Reise nach Jesusalem (Spiel) vor der Friedenskirche Merzig
18.00 Uhr Gottesdienst Friedenskirche Merzig (Pfr. Winkler) mit Abendmahl

Sonntag, 09.09.2018
11.00 Uhr Minikirche Friedenskirche Merzig (Pfr. Künhaupt) mit Taufe
11.00 Uhr „Blickwechsel“ - alternativer Gottesdienst (Pfr. Winkler) in der Martinskirche Beckingen mit Kirchenband und „Schlunzzeit“, dem Kinderprogramm. Thema: „Woran dein Herz hängt…“ anschließend offenes Mittagessen im Saal.

WICHTIGER HINWEIS
an alle Einsender von
FOTOS

Bitte beachten Sie, dass aus Qualitätsgründen nur Fotos mit folgender Mindestgröße druckbar sind:
Bei 90 mm Breite (1-spaltig) mind. 850 Pixel in der Breite
Bei 185 mm Breite (2-spaltig) mind. 1.750 Pixel in der Breite.
Das entspricht einer Bildauflösung von 240 dpi.
Fotos mit geringerer Auflösung werden nicht mehr abgedruckt.
Hierzu ergeht keine besondere Benachrichtigung.

Vielen Dank für Ihr Verständnis.

Ihre Redaktion

Freie Christengemeinde Merzig KdöR

Am Werthchen 46, in Merzig am Seffersbach.
Sonntag, 02.09.18, um 10.30 Uhr beginnt der Gottesdienst mit Lobpreis und Gebet. Kinderbetreuung findet parallel zur Predigt statt.
Mittwoch, 05.09.18, um 18.30 Uhr beginnt der Bibelkreis mit Lobpreis und Gebet für unser Land.
Info: www.fcgmerzig.jimdo.com oder Tel. 06872/8417

Lebendige Gemeinde-Christliche Freikirche

Sonntag, den 02.09.2018

10:20 Uhr Gottesdienst mit anschließender Abendmahlfeier in der Lebendigen Gemeinde Beckingen.

Thementag: Wie man die Bedeutung des Leibes des Herrn erkennt. Über drei wichtige Themen wird gepredigt werden:

1. Das Blut dient der Vergebung
2. Das Brot dient der Heilung
3. Was es bedeutet, den Leib zu beurteilen

Den Text für das Abendmahl lesen wir in 1.Korither 11,29-30. Nach dem Gottesdienst gibt es noch Kaffee und Kuchen.
Information:
Die Christen in Indien brauchen unsere Unterstützung. Der zunehmenden Verfolgung begegnen.
Dazu gehören folgende Projekte:
Seminare zum Umgang mit Verfolgung. Hilfe zur Selbsthilfe Projekte wie Hilfen zum Erwerb eines Einkommens, Alphabetisierungskurse und andere Bildungsangebote, Rechtsbeistand, Verteilung von Bibeln und anderer christlicher Literatur.
Wir unterstützen Open Doors Deutschland e.V.
Auskunft erteilt: Pastor Edmund Nagel, Tel.:06835/8274

Neuapostolische Kirche

Gemeinde Merzig, Losheimer Str. 38a
Kirchenbezirk Saar-Pfalz

Mittwoch, 29.08.2018
19.30 Uhr Gottesdienst mit Feier des Heiligen Abendmahls.
Sonntag, 02.09.2018
09.30 Uhr Gottesdienst mit Feier des Heiligen Abendmahls (Gemeindesonntag).
10.45 Uhr Chorprobe Gemeindechor
Mittwoch, 05.09.2018
19.30 Uhr Gottesdienst mit Feier des Heiligen Abendmahls.
Weitere Informationen zur Neuapostolischen Kirche können im Sie im Internet unter: www.nak-saar-pfalz.de sowie www.nak.org abrufen.

Jehovas Zeugen

Freitag, 31.08.18

18.30 Uhr Lied und Gebet
Programmvorschau zur Vorbereitung:
Thema: Zum Vergeben bereit (Luk. 23-24)
Voller Vertrauen auf die Bereitschaft Gottes, Reumütigen Barmherzigkeit zu erweisen, sagte David: „Du, o Jehova, bist gut und zum Vergeben bereit" (Ps 86:5). Was bedeutet es, „zum Vergeben bereit" zu sein?
Textbesprechung:
Luk. 23:34 Jesus hat den römischen Soldaten vergeben, die ihn umbrachten.
Luk. 23:43 Jesus vergibt einem Verbrecher
Luk. 24:34 Jesus hat Petrus vergeben
Welche Lehrpunkte können wir den Texten entnehmen?
Thema: Die Bergpredigt
Jeder möchte glücklich sein. Deshalb spricht Jesus zu Beginn seiner Predigt darüber, wer wirklich glücklich ist (Mat 5:3-12). Glücklich oder Selig sind die,... Von welchem Glück spricht Jesus hier? Ist es materieller Besitz, Karriere oder Gesundheit? Jesus äußert eine wichtige Wahrheit, wenn er sagte: „Wenn jemand auch in Fülle hat, kommt doch sein Leben nicht aus den Dingen, die er besitzt" (Luk 12:15). Welche Antwort gibt die Bergpredigt zum Thema Glück?
Sonntag, 02.09.18

16.30 Uhr Lied und Gebet

Vortrag: Was die nahe Zukunft bringt. Was sagt die Bibel über die heutige Zeit? Vor etwa 2 000 Jahren wurde vorausgesagt, dass „in den letzten Tagen kritische Zeiten da sein" würden (2.Tim 3:1). Die letzten Tage wovon?
Redner: Albert Jung (Güdingen)
Bibelstudium: Matthäus 5:16 - „Lasst euer Licht vor den Menschen leuchten, damit sie...euren Vater, der in den Himmeln ist, verherrlichen". Jesus forderte seine Nachfolger auf, ihr Licht leuchten zu lassen, um Gott zu verherrlichen. Wie kann uns das im Alltag noch besser gelingen? Bibel und biblische Publikationen, Videos und Studienmaterial finden Sie im Internet auf jw.org. Auskunft: B Michely, Tel. 0152 29575177

Gemeinde ohne Mauern international

Merzig-Hilbringen, Merziger Str. 20

Freitag, 31. August
19.30 Uhr Jugendgottesdienst YouGo
Sonntag, 2. September
10.30 Uhr Gottesdienst und Kinderdienst
Mittwoch, 5. September
19.30 Uhr Männerabend

Schulnachrichten

Friedrich-Bernhard-Karcher-Schule

Wahl der Elternvertreter gem. § 39 ff des Schulmitbestimmungsgesetzes (SchumG)
Liebe Eltern und Erziehungsberechtigte,
zur Neuwahl der Elternvertretung für die kommende Amtsperiode laden wir Sie herzlich ein für:
Dienstag, 04.09.2018, 18.00 Uhr im Klassenraum Ihres Kindes.
Wahlen von Elternvertretungen sind nur gültig, wenn mindestens ein Viertel der Schüler durch wenigstens einen Erziehungsberechtigten vertreten ist. Bitte nehmen Sie daher die Möglichkeit zur Zusammenarbeit mit der Schule im Interesse Ihrer Kinder wahr. Auf diesem Wege möchte ich mich auch im Namen von Eltern und Schüler/innen der Schule, bei all den Eltern bedanken, die sich in der Vergangenheit im Rahmen des SchumG engagiert haben. **Zur Neuwahl des/der Schulelternsprechers/in und der Elternvertreter/innen für die Konferenzen findet im Anschluss für die neugewählten Elternvertreter/innen der Klassen gegen 19:00 Uhr eine konstituierende Sitzung im Lehrerzimmer der Schule statt.**
Mit freundlichen Grüßen
Marc Elsholz
Schulleiter

VHS im Haustadter Tal

Kontakt: Nicolas Adam
Tel.: 0157 35792160
E-Mail: nicoadam@gmx.net
www.vhs-merzig-wadern.de
Hinweis: Zu allen Veranstaltungen ist eine vorherige Anmeldung erforderlich.
VHS Haustadter Tal
Kontakt: Nicolas Adam
Tel.: 0157 35792160
E-Mail: nicoadam@gmx.net

Sprachen

3733C - Französisch Grundstufe I - Anfänger, Perspectives 1 (A1). Montag, 10. September 2018, 18:30 - 20:00 Uhr. 10 Termine mit insgesamt 20 UE. Dozent: noch nicht bekannt. Kursgebühr: 61 €
3735C - Englisch Grundstufe I - Anfänger, Network Now Starter (A1). Montag, 10. September 2018, 18:00 - 19:30 Uhr. 5 Termine mit insgesamt 10 UE. Dozentin: Stefanie Bettinger. Kursgebühr: 31 €

Kreativ

6522C - Malen mit Acryl - Schritt für Schritt zum eigenen Kunstwerk. Montag, 10. September 2018, 18:00 - 20:00 Uhr. 8 Termine mit insgesamt 21 UE. Dozent: noch nicht bekannt. Kursgebühr: 77 € zzgl. Materialkosten
6524C - Nähkurs - Anfänger und Fortgeschrittene (eigene Nähmaschine bitte mitbringen). Montag, 10. September 2018, 7 Termine mit insgesamt 21 UE. Dozentin: Claudia Heinrig. Kursgebühr: 57 €

Fit & Gesund

7718C - Gymnastik für den starken Rücken. Dienstag, 11. September 2018, 10:00 - 11:00 Uhr. Die Übungen unseres Trainingsprogramms machen die Wirbelsäule beweglich, stärken den Rücken, lösen Verspannungen, formen eine schöne Taille und straffen den Bauch. Die

aufrechte Haltung wird unterstützt und schützt vor Rückenbeschwerden. 12 Termine mit insgesamt 16 UE. Dozentin: Anne Adam. Kursgebühr: 50 €

7720C - Ganzheitliches Körpertraining. Mittwoch, 12. September 2018, 16:45 - 17:45 Uhr. 10 Termine mit insgesamt 13 UE. Dozentin: Ingeborg Schub. Kursgebühr: 41 €

7722C - Wirbelsäulen- und Haltungsgymnastik. Mittwoch, 12. September 2018, 17:45 - 18:45 Uhr. 10 Termine mit insgesamt 13 UE. Dozent: noch nicht bekannt. Kursgebühr: 41 €

7724C - Yoga am Vormittag. Mittwoch, 12. September 2018, 09:30 - 10:45 Uhr. Entwicklung von Körperbewusstsein, bessere Wahrnehmung innerer Prozesse, Konzentration und Entspannung sind Inhalt der Übungsstunden. Erweitertes Bewusstsein führt zur inneren Gelassenheit, zu besserem Erinnerungsvermögen, zu physischer und mentaler Beweglichkeit und begünstigt das Freisetzen immanenter Lebenskraft. Die regelmäßige Anwendung von Yoga-Übungen wie Körperhaltung, Bewegungsabläufe, Atemübungen, Klangatmung, Entspannung und Konzentration wirkt im Alltag positiv und lässt hinderliche Haltungs- und Verhaltensmuster erkennen. 9 Termine mit insgesamt 15 UE. Dozentin: Sabine Degano-Scharle. Kursgebühr: 50 €

7726C - Lu Jong - Tibetisches Heil-Yoga. Donnerstag, 20. September 2018, 17:30 - 18:30 Uhr. Lu Jong ist eine einfach zu erlernende Abfolge von Bewegungen, kombiniert mit rhythmischer Atmung, die tiefgehende Auswirkungen auf die Gesundheit von Körper, Geist und Seele hat. Durch die regelmäßige Praxis dieser Übungen können wir unsere Abwehrkräfte steigern, aus dem Gleichgewicht geratene Emotionen harmonisieren, neue Energie tanken und geistige Klarheit entwickeln. Den Lu-Jong-Übungen liegt ein praktischer Gedanke zugrunde: Gesund sein und gesund bleiben. Sie wurden vor rund 8.000 Jahre von Mönchen entwickelt, die sich zur Meditation fern jeglicher Zivilisation allein in die Berge Tibets zurückgezogen hatten. Für die Eremiten war es deshalb essenziell, eine Praxis zu entwickeln, mit der sie ihren Körper gut in Schuss halten und außerdem ihre Immunkräfte und Selbstheilungskräfte stärken konnten. Basis der Lu Jong-Übungen sind die „Fünf Elemente", die sich hauptsächlich auf die Mobilisierung der Wirbelsäule konzentrieren, da sie Quelle des Lebens, die Wurzel und der Stamm unserer Energie ist. Ist unsere Wirbelsäule nicht in Balance, geraten automatisch auch alle Körpersysteme ins Ungleichgewicht. Die „Fünf Elemente" werden daher das Fundament des Kurses sein. Im weiteren Verlauf des Kurses lernen wir dann weitere 18 Übungen und einfache Atemtechniken kennen, kleine Massageanwendungen sowie Entspannungsübungen und Meditationen, um eine Harmonisierung aller Ebenen zu erreichen. Dieser Kurs ist für Anfänger (Männer wie Frauen) geeignet und richtet sich hauptsächlich auf das Erlernen und Praktizieren der Lu-Jong-Übungen. Mitzubringen sind: Matte und evtl. Sitzkissen, Bequeme Kleidung. 10 Termine mit insgesamt 13 UE. Dozentin: Mechthild Heinrig. Kursgebühr: 41 €

7728C - Kurs Gesundheitswandern. Samstag, 01. September 2018, 10:30 - 13:00 Uhr. Den Körper auf einfache Art und Weise gesund und fit erhalten, egal in welchem Alter? Wandern mit physiotherapeutischen Übungen! Gesundheitswandern wirkt positiv auf Kreislauf, Herz, Atmung, Beweglichkeit und Ausdauer! Ganz nebenbei erholt sich der Körper vom hektischen, turbulenten Alltag. Unser Geist entspannt sich, wir stärken die Sinne und tanken in herrlicher Natur unsere Seele auf. Kursinhalte: Ausdauer: Ermüdungsfrei und altersgerecht längere Zeit Leistung erbringen. Kraftausdauer: Muskelpartien erhalten für gute Körperhaltung (stabiles Skelettsystem), Herz-Kreislauf entlasten. Mobilisation: Beweglichkeit der Gelenke, Bänder, Sehnen. Koordination: Gutes Körper-Gleichgewicht durch Zusammenspiel von Muskeln, Weichteilen, Nerven und Psyche (gut reagieren und keine Angst vor einem Sturz). Dehnung: Muskelpartien im normalen Gleichgewicht halten und vor Verspannung, Verkürzung und Abschwächung schützen. Entspannung: Innere Ruhe und Gelassenheit auftanken (Geist und Seele stärken). Der Kursleiter Karlheinz Richter ist zertifizierter Gesundheitswanderführer, Wanderführer sowie Natur- und Landschaftsführer, beim Saarwaldverein und Deutschen Wanderverband. 8 Termine mit insgesamt 27 UE. Dozent: Karlheinz Richter. Kursgebühr: 44 €

7733C - Fit und beweglich bleiben. Dienstag, 11. September 2018, 15:00 - 16:00 Uhr. Es gibt kein „zu jung" und kein „zu alt": Freude an der Bewegung kann der Mensch in allen Lebensphasen empfinden. Bewegungstraining ist gut für die Beweglichkeit selbst, zum Aufbau der Muskelmasse, schützt vor Knochenbrüchen und Sturzgefahr, versorgt das Gehirn mit Sauerstoff und hat einen entscheidenden Einfluss auf unser Gedächtnis: Es beugt Demenz vor. Die Übungen erfolgen meist im Sitzen oder Stehen. Auch Herren sind herzlich willkommen. Mitzubringen sind bequeme Kleidung und Schuhe und evtl. ein Getränk. 5 Termine mit insgesamt 7 UE. Dozentin: Ursula Seiwert. Kursgebühr: 21 €

JUNGE VHS

6526C - Malen mit Acrylfarben für Kinder von 6 bis 14 Jahren. Montag, 10. September 2018, 17:00 - 19:00 Uhr. In diesem Malkurs mit Acryl- oder Gouachefarben sind deiner Fantasie und Kreativität keine Grenzen gesetzt. Du kannst mit Farben und Formen nach Herzenslust experimentieren, in die Farben eintauchen und sogar über die Grenzen hinaus malen. Als Dozentin begleite ich dich auf deiner Bilderreise und unterstütze deinen Malprozess. (Kursgebühr zzgl. Materialkosten). 5 Termine mit insgesamt 13 UE. Dozent: noch nicht bekannt. Kursgebühr: 32 €

Kindergarten

Kindergarten St. Theresia

Wir bedanken uns ganz herzlich beim **Autohaus Zeller** /Beckingen für die großzügige Spende. Vergangene Woche war es so weit: Herr Jonas Zeller kam persönlich zu uns in den Kindergarten und überreichte uns eine Lärmampel, ein Wasser-Spieltisch und das Eltern-Infopost Board. Wir haben uns riesig gefreut.

An alle Vereine, Verbände und Institutionen in der Gemeinde Beckingen

Ab sofort können Sie Ihre redaktionellen Texte auch ganz einfach per Internetbrowser an das „Mitteilungsblatt der Gemeinde Beckingen" senden.

Ihre Vorteile unter anderem:

- Die Übermittlung kann von jedem Internetbrowser erfolgen, egal ob Sie sich gerade in Beckingen befinden oder im Urlaub in Kolumbien, Sie benötigen kein E-Mail-Programm!
- Einfache, benutzerfreundliche Handhabung, keine speziellen Vorkenntnisse erforderlich
- Schnelle Datenübermittlung
- Vorschaufunktion
- Übermittlung von Fotos ist ebenfalls möglich
- Die Übermittlung kann nicht nur für die nächste Ausgabe erfolgen, sondern auch im Voraus für beliebige Ausgaben

CMS

Machen Sie von dieser Möglichkeit Gebrauch!

Mitteilungen für die Gesamtgemeinde

Katholische Öffentliche Bücherei Beckingen

Öffnungszeiten: dienstags und freitags 16:00 bis 18:30 Uhr, Herrenbergstr. 6, www.koebbeckingen.jimdo.com, Die Ausleihe ist kostenfrei!

Mitteilung an die Gemeindeverwaltung

Ich habe folgendes festgestellt:

- ○ Verunreinigter oder beschädigter Spielplatz
- ○ Ablagerung von Schutt/Unrat
- ○ Defektes Verkehrsschild
- ○ Beschädigte Fahrbahn oder Gehweg
- ○ Bäume/Sträucher/Hecken behindern die Sicht
- ○ Defekte Straßenbeleuchtung
- ○ Kanaldeckel/Gully schadhaft
- ○ Sonstiges ----------

Wann? ----------

Wo? ----------

Wer? ----------

Name, Adresse, Tel.: E-Mail:

Vielen Dank für ihre Hilfe. Bitte geben Sie diesen Abschnitt im Rathaus ab oder schicken Sie ihn per Post an: Rathaus Beckingen, Bergstraße 48, 66701 Beckingen oder per E-Mail: meldungen@beckingen.de

Ihr Bürgermeister
Thomas Collmann

Entsorgungsverband Saar

Der Entsorgungsverband Saar lädt ein:
Offizielle Inbetriebnahme der sanierten Kläranlage Düppenweiler (Beckingen)

Liebe Bürgerinnen und Bürger,
der Entsorgungsverband Saar hat die Kläranlage Düppenweiler komplett saniert. Die Anlage reinigt die Abwässer des Beckinger Ortsteils Düppenweiler und leistet damit einen wichtigen Beitrag zum Gewässerschutz in der Region.
Hiermit laden wir Sie gemeinsam mit Herrn Bürgermeister Thomas Collmann für

Mittwoch, den 12. September 2018, 17 Uhr,

zur offiziellen Inbetriebnahme auf das Gelände der Kläranlage (Friedrich-Ebert-Straße, 66701 Beckingen) ein.
Im Anschluss haben wir für unsere Gäste einen kleinen Imbiss vorbereitet.
Bis 19 Uhr haben Sie die Möglichkeit, Ihre frisch sanierte Kläranlage zu besichtigen. Es stehen Ihnen dabei fachkundige Mitarbeiter des Verbandes zur Beantwortung Ihrer Fragen zur Verfügung.
Um besser planen zu können, werden interessierte Bürgerinnen und Bürger gebeten, sich bis zum 4. September 2018 zur Veranstaltung anzumelden.

Per Telefon: 0681 5000-620 (Frau Steis)
Per Fax: 0681 5000-660
Per E-Mail: angela.steis@evs.de

Ihr Entsorgungsverband Saar

2. Saarländisches Frauenfestival „Zusammen wachsen“

Am **2. September 2018 wird ab 11 Uhr** morgens das **2. Saarländische Frauenfestival „Zusammen wachsen“** in und an der Scheune Neuhaus vor den Toren der Stadt Saarbrücken, Riegelsberg, stattfinden. Mit einem ganz bunten Programm mit interessanten Workshops, **einem gemeinsamen Friedenslied-Tanz**, mit Musik, Singen und Bewegen, mit besonderen Handwerksständen und Kreativangeboten, mit Aktionskunst und Lesung und mit leckerem Essen und Trinken. Um 18:45 Uhr gibt es ein **Trommelkonzert „Afribando lässt pulsieren“** und um 19:30 Uhr musizieren **„Femmes Mystiques“** Weltmusik zum Zuhören und Mittanzen zum Ausklang des Tages. Schirmherrin ist dieses Jahr **Christa Piper, Bezirksbürgermeisterin Mitte**. Sie spricht um 11:15 Uhr Begrüßungsworte. **Alle Frauen** von fern und nah sind herzlich dazu eingeladen.
Weitere Informationen unter: **www.frauenmantel-ev.de, http://www.frauenmantel-ev.de/sites/default/files/180627-festival-2-red.pdf**

„Berufe in Uniform“ am 06. September

Polizei des Saarlandes, Bundeswehr und Zoll stellen ihre Ausbildungs- und Studiengänge im BiZ Saarlouis vor

Am Donnerstag, dem 06. September bietet die Agentur für Arbeit am Standort Saarlouis (Ludwigstr. 10) eine Infoveranstaltung zum Thema „Berufe in Uniform“ an. Die Veranstaltung findet von 13 bis 17 Uhr im Berufsinformationszentrum (BiZ) statt. Die Teilnahme an der Veranstaltung ist kostenfrei. Eine Anmeldung ist nicht erforderlich.
Die Veranstaltung steht allen Interessierten offen, auch wenn sie bisher noch nicht in Kontakt mit der Agentur für Arbeit und dem Jobcenter stehen. Interessierte Jugendliche erhalten Informationen aus erster Hand zu den Einstellungsvoraussetzungen und Bewerbungsverfahren für Berufsausbildung, Fachhochschul- und Hochschulstudiengänge sowie den Dienst als Soldat/in in allen Laufbahnen. Außerdem haben sie die Möglichkeit, individuelle Fragen mit den Ansprechpartnern der Polizei des Saarlandes, der Bundeswehr und des Zolls in einem persönlichen Gespräch zu klären.
Kontakt:
Berufsinformationszentrum (BiZ)
Ludwigstr. 10
66740 Saarlouis
Telefon: 06831 448 248
E-Mail: saarlouis.biz@arbeitsagentur.de

Kursübersicht 10.09.-16.09.18

Kath. Erwachsenenbildung + Seniorenangebote

Rechtsfragen
3 Termine: 10.09., 15.10., 29.10.2018 jeweils von 15:00-16:30 Uhr kosten 18 €.
Referent: Werner Kockler
Wir beschäftigen uns in dieser Seminarreihe mit Rechtsproblemen des Alltags, die an praktischen Beispielen dargestellt und erläutert werden. Schwerpunkte sind altersspezifische Rechtsfragen, mit denen jeder der Teilnehmerinnen und Teilnehmer zu tun haben kann. Anhand der vorgestellten Rechtsfälle wird in der Diskussion die damit verbundene Rechtsproblematik erläutert. Europäisches Recht wird ebenfalls Grundlage dieser Seminarreihe sein.

KEB im Kreis Saarlouis e.V. (Dillingen/Lebach)

Anmeldung - Info: 06831/76020 - info@keb-dillingen.de
„Forum KEB“ erschienen!
Lesen und Schreiben
Dillingen und Lebach
Hausmusik bei Ute Mertes
Di 10 bis 12 Uhr. 0 €
Handarbeitstreff
Mi 9.30 bis 11.30 Uhr. 0 €
Rock'n'Roll
Mi 20 Uhr. 8 €
Mama lernt Deutsch
Do 9.30 bis 11.45 Uhr.
Mama lernt Deutsch - Aufbaukurs
Mo 9.30 bis 11.45 Uhr.

Selbsthilfe Depression
Fr 18 Uhr
Wie funktioniert Internet?
Mo 3. Sept. 14 bis 17 Uhr. 20 €
Was kann Klopfakupressur?
Mo 3. Sept. 19 Uhr. 8 €
Strick-Stammtisch mit Imbiss
7 Di 18.30 Uhr ab 4. Sept. 42 €
Fit im Kopf
10 Di ab 4. Sept. 18.30 Uhr. 70 €
Tanzen in der Gruppe
Di 4. Sept. 18 Uhr. 8 €
Entgiftung und Entschlackung
Di 4. Sept. 19 Uhr. 8 €
Wie schminke ich mich richtig?
Di 4. Sept. 16.30 bis 18.45 Uhr. 12 € plus Kosmetik oder eigene Kosmetik.
Kommunikation mit Tablet
Mi 5. Sept. 14 bis 17 Uhr. KEB@Punkt. Onlinerland Saar. 0 €
Spanische Gesprächsrunde
Mi 5. Sept. 18 bis 19.30 Uhr. 8 €
Einführung Smartphone (Android)
Mi 5. Sept. 14 bis 17 Uhr. 20 €
Fimo-Werkstatt für Großeltern mit Enkelkindern
2 Mi 5. und 12. Sept. 16.30 Uhr. Lebach. 20 € für Erw., 10 € für Kinder.
Rückenyoga
10 Mi ab 5. Sept. 16 Uhr. 80 €
Socken stricken und mehr bei Kaffee und Kuchen
7 Do 15.30 ab 6. Sept. 42 €
Steuern bei Erben, Vererben, Schenkung
Do 6. Sept. 19 Uhr. 7 €
Gesprächskreis: Gott und die Welt
Do 6. Sept. 9.30 Uhr. 0 €
Begegnung mit Meister Eckhart
Fr 7. Sept. 18.30 Uhr. 5 €
Workshop: Freestyle
Sa 8. Sept. 18 bis 20.15 Uhr. 12 €
Französische Gesprächsrunde
Sa 8. Sept. 10 bis 12.15 Uhr. 7 €
Dämmerungswanderung
Sa 8. Sept. 19.30 bis 22 Uhr. 12 €, 7 bis 14 Jahre: 6 €; Familien max. 20 €
Englische Gesprächsrunde
Mo 10. Sept. 19 Uhr. 7 €
Pizza all´italiana
Di 11. Sept. 18.30 bis 21.30 Uhr. 12 € plus Umlage.
Wie schminke ich mich richtig?
Di 11. Sept. 16.30 bis 18.45 Uhr. 12 € plus Kosmetik (oder eigene).

CEB Akademie

Französisch für Anfänger und Fortgeschrittene
Ein neuer Kurs „Französisch für Fortgeschrittene (B1/2)" beginnt am Dienstag, 4. September, in der CEB Akademie in Hilbringen. Er findet wöchentlich an zehn Terminen von 18.30 bis 20 Uhr statt. Die Muttersprachlerin Myriam Granda bringt den Teilnehmern bei, alltägliche Situationen in der Fremdsprache zu bewältigen. Wer schon Sprachkenntnisse hat, sich aber noch nicht so sicher fühlt, kann den Kurs „Französisch (A1/3)" besuchen. Dieser beginnt am Mittwoch, 5. September, und findet ebenfalls an zehn Terminen in Hilbringen statt, allerdings von 17.30 bis 19 Uhr. Die Kosten richten sich nach der Teilnehmerzahl.
Luxemburgisch fließend sprechen
Luxemburgisch fließend zu sprechen können Interessierte mit der Muttersprachlerin Sylvie Bies lernen. Das neue Semester „Luxemburgisch für Fortgeschrittene (C2)" startet am Mittwoch, 5. September, in der CEB Akademie in Hilbringen. Der Kurs findet wöchentlich an zehn Terminen von von 19 bis 20.30 Uhr statt. Neben der Wiederholung von Vokabeln und Grammatik fördert die Dozentin das praktische Sprachverständnis mit vielseitigen Projekten. Die Gebühr richtet sich nach der Teilnehmerzahl.
Weitere Infos und Anmeldung jeweils unter Tel. (06861) 930844, E-Mail info@ceb-akademie.de und www.ceb-akademie.de.
Aktueller Termin in der CEB-Elternschule:
„Schulreife/ Schulfähigkeit - Was kann ich als Vater oder Mutter tun?" am Dienstag, 4. September, um 19.30 Uhr in der Kita „Villa Wackelzahn" in Noswendel. Mit Patric Kany. Anmeldung unter Tel. (06871) 3172, E-Mail kita-noswendel@wadern.de.

Hospizverein St. Nikolaus Rehlingen-Siersburg e.V.

Einladung zum Vortrag „Gedanken über den Tod"

am Dienstag, 04. September um 18:00 Uhr durch Herrn Diakon Dr. Regentrop
in unseren Räumen in Rehlingen, Am Marienberg 13.
Der Vortrag beschäftigt sich mit dem Tod als Grenze unseres Lebens und unseres Denkens. Dabei wird der schillernde Begriff des Todes in all seinen Facetten vorgestellt. Weiterhin geht es um die Gegenwart des Todes in unserem Leben und seine Verdrängung aus dem gesellschaftlichen Bewusstsein. Es wird der Frage nachgegangen, wie man den Tod denken kann, welchen Standort wir darin einnehmen. Von großer Bedeutung wird dabei sein, wie wir mit dem Wissen um unsere Sterblichkeit existentiell umgehen und wie wir den Tod als Grenze unseres Denkens aufnehmen.
Da es keine geschlossene Theorie von der Lehre des Todes gibt, sollen abschließend die verschiedenen Auffassungen zum Tod in drei Gedankenfeldern bedacht werden, die sich jeweils zwischen zwei widersprüchlichen Thesen erstrecken: Der Tod als aktives Geschehen oder passives Ereignis; Tod als Wandlung des Menschen oder Tod als definitives Ende irdischen Lebens; der natürliche Tod als biologische Notwendigkeit, naturgemäße Schöpfungsgröße, Freund des Menschen oder Tod als grundsätzliches Übel, widergöttliche Macht, Feind des Menschen.

Malteser Hilfsdienst e.V. Ortsgliederung Nunkirchen

Erste Hilfe Kurs

Die Malteser in Nunkirchen führen **am Samstag, den 01.09.2018,** ein Erste Hilfe Seminar durch. Innerhalb eines Tages erlernen Sie sowohl das theoretische Grundwissen, als auch alle notwendigen praktische Handgriffe, um im Ernstfall Leben zu retten und Verletzungen zu versorgen. Das Seminar umfasst 9 Unterrichtseinheiten und ist für alle Führerscheinklassen anerkannt. Desweiteren wird dieses Seminar von der Berufsgenossenschaft als Qualifikation zum betrieblichen Ersthelfer anerkannt. Beginn ist um 12.00 Uhr an der Grundschule in Nunkirchen (Vordereingang auf der rechten Seite im 2. OG.). Die Kursgebühr beträgt 30 € und ist mit der Anmeldung am Kurstag zu entrichten. Falls Sie den Kurs zwecks betrieblichen Ersthelfers besuchen möchten, bitten wir Sie, uns vorher unter malteserausbildung@web.de zu kontaktieren. Der Kurs wird unabhängig von der Teilnehmerzahl durchgeführt. Weitere Termine können Sie unter www.malteser-nunkirchen.de einsehen.

Malteser Stadtgliederung Merzig e.V.

Erste Hilfe Kurse

Der Malteser Hilfsdienst e.V. Merzig bietet am: 08.,13.,21. und **am 25.09.2018 von 09:00 - 17:00 Uhr** einen Erste Hilfe Kurs in seinen Räumen in der Losheimer Str. 1, 66663 Merzig an. Innerhalb dieses Kurses erlernen die Teilnehmer sowohl theoretisches Wissen, aber auch lebensrettende Handgriffe. Dieser Kurs hat Gültigkeit für alle Führerscheinklassen sowie für betriebliche Ersthelfer, JuLeiCa und im Rahmen einer Ausbildung oder Studium. Die Kursgebühr beträgt zur Zeit 30,00 €. Wir bitten um vorherige Anmeldung unter ausbildung@malteser-merzig.de oder telefonisch unter 06861/73000(Anrufbeantworter). Weitere Infos und Termine unter: www.malteser-merzig.de

Beckingen

Ortsvorsteher Dieter Hofmann
Drosselweg 21, Tel. 06835/67909
Mobil: 0160/99055466

Mitteilungen des Ortsvorsteher

Samstag,den 1. September ab 12.00 Uhr Fest der Kulturen
Kulturwerkstatt Beckingen Nikolausstr.6
Samstag,den 1.September Bunkerfest am Pfaffenkopf
Sonntag, den 2.September Bunkerfest am Pfaffenkopf
Vertretung des Ortsvorstehers
In der Zeit vom 17.9.2018 bis zum 30.9.2018 befinde ich mich im Urlaub. Ansprechpartner in dieser Zeit ist der stellvertretende Ortsvorsteher
Elmar Seiwert, Telefon 4279.
Dieter Hofmann
Ortsvorsteher

CDU Beckingen

Der CDU Ortsverband Beckingen richtet eine Vortragsreihe ein, deren Themen durch sie mitbestimmt werden können. Wir besorgen hochrangige Referenten die ihnen, in „Beckingen im Dialog ... mit", nach einem Referat zu dem Thema, Rede und Antwort stehen. Zum Start in die Vortragsreihe haben wir folgendes aktuelle Thema ausgewählt: Extremismus in Deutschland.
Als Referenten konnten wir gewinnen: Torsten Voß, Präsident des Landesamtes für Verfassungsschutz Hamburg.
Der Vortrag findet statt am Freitag, **31.08.2018, 19.00 Uhr** im Alten **Bahnhof Beckingen**.

SPD Ortsverein Beckingen

Save-the-Date: Termin der Berlin-Fahrt 2019 steht fest

Der SPD Ortsverein Beckingen wird im kommenden Jahr anlässlich des 100-jährigen Bestehens wieder eine Fahrt nach Berlin durchführen. Alle Interessenten werden gebeten, sich den Zeitraum der Fahrt bereits vorzumerken: **Dienstag, 11.06.2019 bis Sonntag, 16.06.2019.** Weitere Informationen zu Fahrtpreis und Programmpunkten werden in Kürze an dieser Stelle bekannt gegeben. Interessenten können sich bereits jetzt einen Platz sichern - ausschließlich bei unserem Kassierer Roland Seiwert, Tel. 06835 / 1763, E-Mail: roland.seiwert@spd-beckingen.de. Wir freuen uns schon jetzt auf eine schöne Fahrt!

FC 1920 Beckingen

www.fc-beckingen.de

Aktive

Herren
Sonntag 2. September Heimspiel
13:15 Uhr: FC Beckingen 2 - 1.FC Fitten 2
15:00 Uhr: FC Beckingen - 1.FC Fitten
Sonntag 9. September Auswärtsspiel
13:15 Uhr: SV Biringen-Oberesch 2 - FC Beckingen 2
15:00 Uhr: SV Biringen-Oberesch - FC Beckingen
Damen
Sonntag 2. September 16:45 Uhr
FC Beckingen - SV Naßweiler
Sonntag 9. September 16:45 Uhr
SV Wahlen-Niederlosheim - FC Beckingen

Jugend

A-Jugend
Siehe SF Saarfels
B-Jugend
Siehe FC Düppenweiler
C-Jugend
Mittwoch 29. August 18:00 Uhr
SG FC Beckingen 2 - JFG Saarschleife 2
Mittwoch 5. September 18:00 Uhr
JFG Stadt Wadern 2 - SG FC Beckingen 2
Samstag 8. September 16:30 Uhr
SG FC Beckingen 2 - JFG Hochwald Losheim
D-Jugend
Mittwoch 29. August 17:45 Uhr
SV Fraulautern 1 - SG FC Beckingen 1
Samstag 1. September 15:15 Uhr
SG FC Beckingen 1 - JFG Saarschleife 1
Donnerstag 6. September 17:45 Uhr
SG FC Beckingen 1 - JSG Moseltal 2
Samstag 8. September 14:00 Uhr
SSV Pachten 2 - SG FC Beckingen 1
E-Jugend
Freitag 31. August 17:45 Uhr
SG TuS Scheiden 2 - FC Beckingen 2
Samstag 1. September 15:15 Uhr
SG VfB Tünsdorf 2 - FC Beckingen 1
Freitag 7. September 17:45 Uhr
FC Beckingen 2 - SC Büschfeld 2
Samstag 8. September 15:15 Uhr
FC Beckingen 1 - SpVgg Merzig 1

Alte Herren

Spieltage AH-Gemeinde-Pokal in Honzrath:
Donnerstag 30. August 19:50 Uhr
SG Honzrath/Haustadt/Saarfels - FC Beckingen
Freitag 31. August 19:50 Uhr
FC Düppenweiler-FC Beckingen
Samstag 8. September 18:00 Uhr
SG Beaumarais-Wallerfangen - FC Beckingen

FC Düppenweiler, Abtl. AH

Der AH-Gemeindepokal 2018 (Spielort Honzrath) beginnt am **Donnerstag (30.08.18, 19:00 Uhr)** mit der Partie:
SG Honzrath-Haustadt vs SG Düppenweiler/Nalbach
Am Freitag (31.08.18, 19:00 Uhr) findet folgendes Spiel statt:
FC Beckingen vs SG Düppenweiler / Nalbach
Am Samstag (01.09.18) werden die Halbfinalspiele ab 16:30 Uhr ausgetragen.

TV - Beckingen 1909 e.V.

Ansprechpartner: Helmut Steil, Tel: 06835-2446
Internet: http://www.tv-beckingen.de
E-Mail-Adresse: webmaster@tv-beckingen.de

Die nächsten Wanderungen des IVV (Internationaler Volkssport Verband)

01.09 / 02.09	Asweiler
02.09	Contz Les Bains (F-57)
02.09	Hultehouse (F-57)
02.09	Bitche (F-57)
02.09	Hargarten Aux Mines (F-57)
31.08	Luxembourg - Coque Diekirch (LU)
01.09	Luxembourg - Coque Diekirch (LU)
08.09 / 08.09	Ensheim
08.09	Meisenthal (F-57)
09.09	Bibiche (F-57)
09.09	Willerwald (F-57)
09.09	Steinfort (LU)
15.09 / 16.09	Ford Werke SLS
16.09	Waldwisse (F-57)
16.09	Kerbach (F-57)
16.09	Hayange (F-57)
15.09	Bertrange (LU)
16.09	Wiltz (LU)

Gesund älter werden - Neuer Qi Gong Kurs beim TV Beckingen

Qi Gong bedeutet übersetzt „Arbeit mit dem Qi"
Üben Sie Qi Gong so erzeugen Sie mit langsamen Bewegungen eine bewusste Verbindung zwischen Bewegung, Atmung und Vorstellung. Fließende Bewegungen werden langsam und achtsam ausgeführt, d.h. den eigenen Möglichkeiten und Grenzen angepasst. Die Atmung kann sich dabei sanft mit den Bewegungen verbinden, vertiefen und frei fließen. Die Übungen können der eigenen Konstitution und Verfassung sehr gut angepasst werden und außer im Stehen auch im Sitzen ausgeführt werden.
Edda Ostermann bietet beim TV Beckingen folgenden Qi Gong Kurs an:

Wo:	Alte Wäscherei Beckingen
Start:	12.09.2018
Zeit:	19.15 bis 20.30 Uhr
Termine:	10
Kosten:	63 Euro
Anmeldung:	06861 9937788
E- Mail:	Eddaostermann@web.de

Der Kurs ist bei der Zentralen Prüfstelle Prävention mit der ID- Nr.: 20160606- 779525 zertifiziert.
Er wird bezuschusst nach § 20 SGB V.

DLRG OG Beckingen

Tagesfahrt in den Europapark nach Rust

Am 15. September (Samstag) fahren wir in den Europapark. Es sind noch ein paar Plätze frei. Gerne nehmen wir noch Anmeldungen an. Auch Nichtmitglieder dürfen mitfahren.
Die Kosten pro Person betragen für Mitglieder 40,-Euro (Fahrt und Eintritt) und für Nichtmitglieder 55,- Euro , ebenfalls (Fahrt und Eintritt)
Abfahrt am 15. September ist um 7 Uhr am Rathaus in Beckingen. Bitte um 6.45 Uhr da sein, damit eine pünktliche Abfahrt gewährleistet werden kann. Rückfahrt von Rust wird um 17.45 Uhr sein. (die Fahrtzeiten des Busfahrers muss eingehalten werden, da noch eine kleine Pause gemacht wird). Für die Verpflegung ist jeder selbst verantwortlich.
Bei Kindern bis 12 Jahren muss eine Betreuungsperson mitfahren, bis 15 Jahre erfolgt die Betreuung durch den Verein. (Ausnahme, die Eltern geben uns ein Schreiben, in dem festgehalten wird, dass die Kinder unter 15 Jahren alleine oder in einer Gruppe mitgehen dürfen). Ab 15 Jahre darf jeder in einer Gruppe ohne Betreuung gehen.
Bitte an Alle, die sich schon angemeldet haben und noch nicht bezahlt haben, dies bitte schnelltmöglichst tuen, da die Gruppe vorher angemeldet werden muss. Nun allen, die mitfahren viel Spass und einen tollen Tag.

TC Beckingen

In dieser Woche finden folgende Begegnungen statt:

Mittwoch, den 29. August:
- Herren 70 1 - TC Schwalbach-Griesborn 1, Verbandsliga, 10:00 Uhr

Freitag, den 31. August:
- Kleinfeld - TC Gresaubach 1, A-Klasse, 16:00 Uhr

Samstag, den 1. September:
Heim:
- Herren 30 1 - TC Riegelsberg 1, Saarlandliga, 13:00 Uhr
- Herren 50 1 - TC Saarwellingen 1, Saarlandliga, 13:00 Uhr
- Herren 30 2 - TC Sls-Fraulautern 1, A-Klasse, 13:00 Uhr

Auswärts:
- SG Rehlingen/Siersburg 1 - Damen 50 1, Saarlandliga, 13:00 Uhr
- TC Ottweiler 1 - Damen 60 1, Saarlandliga, 13:00 Uhr
- TC Lebach 1 - Damen 60 2, Verbandsliga, 13:00 Uhr
- TC Brotdorf 1 - Damen 50 3, A-Klasse, 13:00 Uhr
- SG Wallerfangen/Altforweiler/Dillingen 3 - Herren 50 2, A-Klasse, 13:00 Uhr

Sonntag,den 2. September:
Heim:
- Bambini - 1. TC BW Saarbrücken 1, Landesliga, 10:00 Uhr
- Herren 50 1 - TC Illtal Illingen 1, Saarlandliga, 13:00 Uhr
- Junioren U18 2 - TC Orscholz 1, A-Klasse, 14:00 Uhr

Auswärts:
TC Perl 1 - Junioren U18 1, Landesliga, 14:00 Uhr
TC Riegelsberg 1 - Juniorinnen U18, Landesliga, 14:00 Uhr

Maurice Dillenburger gewinnt Saar-Leukbach Cup

Rechts der glückliche Turniersieger Maurice mit Präsent. Maurice spielt beim TC Beckingen in der 1. U15- und in der U18-Mannschaft

Mitte Juli fand beim TC SW Saarburg (RPF) der 5. Saar-Leukbach Cup statt, bei dem auch Maurice Dillenburger vom TC Beckingen teilnahm - und dies äußerst erfolgreich.
Bei der U18-Konkurrenz spielte der an eins gesetzte Maurice (nach einem Freilos) zuerst gegen Laurent Bechtel (LK 23, TC Saarburg), der aber sogleich aufgab. Somit rutschte Maurice geschwind weiter ins Halbfinale, wo Anton Mertes (LK 21) vom TC Wiltingen auf ihn wartete. So leicht wie das erste Spiel war, so spannend war nun dieses. Den ersten Satz gab Maurice klar mit 1:6 ab, konnte sich dann aber aufraffen und entschied den zweiten Satz mit 6:4 für sich. Erst nach dem Matchtiebreak war entschieden, wer ins Finale kam - und das war Maurice. Im Endspiel musste er gegen einen weiteren Lokalmatador antreten: Jonathan Abendschein (LK 23). Hier ließ Maurice aber nichts anbrennen. Mit einem klaren Ergebnis von 6:2 6:2 gewann er das Finale und somit auch das Turnier.
Wir beglückwünschen Maurice ganz herzlich zu dem tollen Erfolg und wünschen ihm noch eine erfolgreiche restliche Saison 2018!

Unsere 60-Jahr-Feier am 11. August

Die für ihre jahrzehntelange Mitgliedschaft Geehrten nebst unseren Ehrengästen (v.l.n.r) dem ersten Kreisbeigeordneten Frank Wagner (MdL), STB-Präsident Dr. Joachim Meier, dem Schirmherrn Ministerpräsident Tobias Hans, Bürgermeister Thomas Collmann und Ortsvorsteher Dieter Hofmann (9.v.r.) inklusive unserer 1. Vorsitzenden Claudia Faust-Helmer (6.v.r.).

Am 11. August war beim TC Beckingen einiges los, denn zum 60. Geburtstag wurde einiges geboten. Zum Einstimmen gab es ein Jux-Turnier, was begeistert angenommen wurde. Auf 6 Plätzen spielte man Mixed oder Doppel; die Partner wurden mittels Schlägerziehen ausgelost. Die Jugend vergnügte sich sportlich beim Ananas-Cup, bei dem man tatsächlich um eine Ananasfrucht spielt.
Um 18 Uhr begann dann der offizielle Teil mit der Begrüßung durch unsere 1. Vorsitzende, an die sich die Grußworte unserer zahlreichen Ehrengäste anschlossen. Der Anfang gebührte natürlich dem Schirmherrn der Veranstaltung, Ministerpräsident Tobias Hans, der die wichtige Rolle des Ehrenamtes hervorhob und besonders die Jugendarbeit des Vereins lobte. Thomas Collmann fand, auch im Namen des Ortsvorstehers Dieter Hofmann lobende Worte für unsere Vereinsarbeit während Frank Wagner die Glückwünsche aus dem Landkreis überbrachte. STB-Präsident Dr. Joachim Meier sprach die auch für den Tennissport kritische Situation beim LSVS an und betonte, dass der Verein auf seinen hervorragenden Spielbetrieb sehr stolz sein könne. Anschließend ehrte der Verein seine zwei langjährigen Trainer, die maßgeblich zu der guten Jugendarbeit beitragen: Elvira Lux und Horst Buchheit. Zudem wurden Jubilare mit über 40-jähriger Mitgliedschaft geehrt: Ulrich André, Wolfram André-Farago, Dr. Manfred Jacobs,

Hannelore & Peter Hasper, Elke & Dr. Peter Fabry, Monika & Karl-Heinz Faust, Annelie Jost, Karin Truxa, Ingrid Jost, Beate & Dr. Helmut Rappold, Monika Stephan, Michaela Castor, Monika Fröhling und Kurz Horzella. Danach wurde, auch dank Freibier, gebührend gefeiert.
Wir danken allen Helfern und Gästen, insbesondere den Ehrengästen, dass sie uns ein so tolles Fest beschert haben.

TTC Beckingen

Am Freitag, dem 31.08.2018, findet unser nächstes Spiel statt. Wir haben wieder Heimrecht und treffen auf die Mannschaft Rehlingen 1. Beginn: 19.00 Uhr in der Schulturnhalle.
Wir wünschen unserer Mannschaft viel Erfolg.
Trainingszeiten des TTC Beckingen:
mittwochs ab 18.00 Uhr in der Deutschherrenhalle
freitags ab 18.00 Uhr in der Schulturnhalle

KSC Beckingen e.V.

1. Spieltag Saison 18/19!

Endlich ist es soweit!
Die neue Kegelsaison steht in den Startlöchern!
Die zweite Mannschaft empfängt mit dem KF Schaffhausen 05 1 direkt mal einen Aufstiegskandidaten. Gespielt wird am Samstag den 1.9. um 14 Uhr in der Stadthalle Dillingen. Die erste Mannschaft wird direkt danach um 17 Uhr gegen den Bundesligaabsteiger aus Köllerbach antreten. Hierzu wird auch volle Unterstützung benötigt! Kommt vorbei und fiebert mit unserem KSC! Gut Holz!

Schützenverein Hubertus Beckingen e.V.

Kontakt: Telefon Schützenhaus: 06835 / 2179
Internet: http://www.schuetzenverein-beckingen.de
E-Mail-Adresse: mailto: hubertus.beckingen@t-online.de
Die Trainingszeiten hängen im Infokasten am Schützenhaus aus bzw. sind auf unserer Website unter "Kontakt" zu lesen.

Termine:

Rundenkämpfe Wintersaison 2018/2019
Für die Teilnehmer an der Winter-Rundenkampf-Saison 2018/19 LG, LP und SpoPi. Bitte das Training aufnehmen.
Die Termine werden, sobald verfügbar verteilt und bekanntgegeben.
Sommer-Rundenkämpfe 2018
Pistole/Revolver GK
Samstag 01. September
Rehlingen - Siersb. - Beckingen 1
Beckingen 2 - Britten
Samstag den 15. September
Beckingen 1 - Schwalbach
Mettlach - Beckingen 2
Allen Teilnehmern ein Gut Schuss.

Angelsportverein Beckingen e.V.

Jugendangeln am Altarm

Sonntag den 09.09.2018
Treffen 13:00 Uhr bis 17:00 Uhr am Altarm
alle die Interesse am Angelsport haben, und dies mal im Rahmen von Schnupper-angeln ausprobieren möchten, sind herzlich eingeladen einfach an den oben genannten Terminen vorbeizukommen.
Angelausrüstung ist vorhanden!
Anmeldung bei unserem Jugendwart Miko Oremek
Mobil: 01578 2295050, Weitere Infos wie immer unter www.asv-beckingen.com.

MGV Frohsinn

Chorprobe:

Unsere nächste Chorprobe findet **am Freitag den 31. August** in Beckingen in der „Alten Wäscherei" statt. Beginn ist **19:00 Uhr**. Nach der Probe wird von unserem „neuem Opa" ein kleiner Umtrunk mit Imbiss gereicht. Es wäre schön wenn alle Sänger sich zu unserer Probe einfinden würden.

Vereinigtes Blasorchester Beckingen

Die nächste Auftritt ist **am 02.09.2018** von 12:00 Uhr bis 13:30 in Merzig auf dem Pfarrfest St. Peter.Teffen ist in Merzig um 11:45 Uhr in Uniform. **Am 09.09.2018.** spielen wir auf dem Klosterberg in Merzig. Näheres hierzu wird noch bekannt gegeben. **Am 23.09.2018.** spielen wir auf dem Apfelfest der Katholischen Jugend in Beckingen. Die Probe **am 16.09.2018** fällt aus. Ersatzttermin ist **Donnerstag, der 20.09.2018** Weitere Infos erfolgen per Mail und Whatsapp. **Mehr Infos unter: www.vereinigtes-blasorchester-beckingen.de**

Kultur-und Heimatverein Beckingen

Einladung zum Bunkerfest am Bunker WH-767„Erlkönig"
Verehrte Gäste, liebe Freunde,
es ist ja schon gute Tradition, dass wir Euch ganz herzlich zum 8. Sommerfest am Bunker WH-767 „Erlkönig" einladen dürfen. Samstag und **Sonntag, 01. und 02. September 2018.**
Für den Kampf gegen Hunger, Durst und Langeweile sind wir bestens gerüstet. Wir starten am Samstag um 14.00 Uhr, am Sonntag um 10.00 Uhr und freuen uns darauf, Euch wieder zu sehen.
Euer Bunker-Team vom „Erlkönig"Kultur- und Heimatverein Beckingen e.V.
Ansprechpartner: Axel, Tel. 06835/4607
Edi, Tel. 06835/923753 -
Willi, Tel. 06835/3153

AWO Ortsverein Beckingen

Traditionelle Fahrt in den beliebten Erlebnispark „Tripsdrill"

Die AWO Beckingen fährt **am 8. September** wieder in den beliebten Erlebnispark „**Tripsdrill**" und lädt alle interessierten Bürgerinnen und Bürger herzlich dazu ein, bei dieser Fahrt mitzufahren.
Wer Spaß und Spannung für die ganze Familie sucht, wird im Erlebnispark Tripsdrill fündig. Über 100 originelle Attraktionen sorgen für Begeisterung: Rasante Achterbahnen, spritzige Wildwasserfahrten, gemütliche Attraktionen und Spaß für Kinder – all das bietet Deutschlands erster Freizeitpark. Im Eintritt ist auch das Wildparadies enthalten – mit über 40 Tierarten, Rundgängen mit dem Wildhüter und Flugvorführungen in der Falknerei. Der Park ist eine Attraktion für Erwachsene und für Kinder.
Abfahrt in Beckingen ist am Samstag, 08.09.2018 um ca. 06:00 Uhr auf dem Marktplatz in Beckingen, Rückankunft in Beckingen um ca. 19:00 Uhr. Die Preise wurden wie immer sozial gestaltet: Mitglieder 30 EUR (Kinder: 25 EUR), Nichtmitglieder 40 EUR (Kinder: 30 EUR). Im Preis

inbegriffen ist die Fahrt, ein Frühstück, der Eintritt in den Park sowie ein Mittagessen.
Interessenten werden gebeten, sich **bis spätestens 31.08.2018** bei Roland Seiwert (Tel. 06835/1763, E-Mail: seiwertroland@gmx.de) anzumelden.

Einladung zum monatlichen AWO-Treff

AWO-Treff Der monatliche AWO-Treff des AWO Ortsvereins Beckingen findet in der Regel an jedem letzten Freitag im Monat statt. Für Kaffee und Kuchen ist bestens gesorgt. Eine Anmeldung ist nicht erforderlich. Schauen Sie gerne vorbei und kommen Sie mit uns ins Gespräch. Der nächste AWO-Treff findet statt am **Freitag, 31.08.2018 um 17:00 Uhr** in der Cafeteria der Rosenresidenz.

Wanderfreunde Beckingen-Rehlingen

Unsere Wanderfreunde Rosi und Willi laden ein zu einer Wanderung bei Völklingen. Wir treffen uns **am Sonntag, den 2. September** um 10.00 Uhr in Rehlingen auf dem Marktplatz.
Wanderstrecke: ca 12 km.
Alle Wanderfreunde, auch Gäste, sind herzlich eingeladen.

Kath. Frauengemeinschaft Beckingen e.V.

Nachtreffen Bodensee

Das Nachtreffen der Teilnehmer an der Mehrtagesfahrt zum Bodensee **findet am 31. August 2018** um 18.00 Uhr im Pfarrsälchen statt. Bringt bitte eure Bilder mit.

Halbtagesfahrt nach Klausen

Am Dienstag, den 11. September 2018 fahren wir nach Klausen. Dort findet für uns eine Messe statt. Nach der Messe bieten wir am Omnibus Kaffee und Kuchen an. Abfahrt ist um 12.00 Uhr an der Kirche und anschließend am Rathaus.
Fahrpreis Mitglieder 15,00 Euro; Nichtmitglieder 18,00 Euro.
Kaffee und Kuchen sind im Preis enthalten.
Anmeldungen nimmt Sabine Schumacher, Tel. 06835 68243 entgegen.

Tag des Ewigen Gebetes

Am Freitag, den 07.09.2018 ist in unserer Pfarrkirche „Tag des Ewigen Gebetes. Die von den Kath. Frauengemeinschaft gestaltete Andacht beginnt um 16.00 Uhr. Wir würden uns über rege Beteiligung freuen.

Pensionärverein Beckingen e.V.

Einladung zu unserer nächsten Veranstaltung am **Freitag**, den **07. 09. 2018**. Unser Treffen findet in der „ **Alten Wäscherei** „ in Beckingen statt.
Der Beginn ist um **14:30 Uhr**. Freuen wir uns auf einen schönen Nachmittag mit Kaffee und Kuchen, Musik und Gesang. Kuchenspenden werden natürlich sehr gerne angenommen. Bei allen Fragen bitte unseren I.Vorsitzenden, Herrn Peter Bast, 068353839 anrufen.

Jahrgang 1947 - Beckingen

Gemeinsame Fahrt 2017

Wie bereits mehrfach veröffentlicht, unternehmen wir **am Samstag, 22. September 2018,** eine Tour nach Boulay, dann mit dem Schiff über die Mosel weiter bis Traben-Trarbach, wo wir das Federweißen-Fest besuchen.
Denkt bitte daran, Euch möglichst bald anzumelden, damit wir entsprechend planen können: Anmeldungen an Bruno Kontz (Telefon 06835/3242).

Düppenweiler

Ortsvorsteher Thomas Ackermann
Herrenschwamm 14, Tel. 06832 / 8 04 36

Mitteilungen des Ortsvorstehers

Veranstaltungen September 2018

01.09.	Lyonerfest - SPD
15.09.	Seniorennachmittag
23.09.	Tag des Wanderns - Gemeinde

Seniorennachmittag
Der diesjährige Seniorennachmittag findet **am Samstag, den 15.09.2018,** um 14:30 Uhr in der Halle statt. Persönliche Einladungen ergehen in Kürze. Bitte merken Sie sich diesen Termin vor.

Reinigung von Gehwegen, Straßen und Straßenrinnen
Immer wieder gehen Beschwerden ein, dass der Reinigungspflicht für Gehwege, Straßenrinnen und Fahrbahnen in unserem Dorf teilweise nur unzureichend oder überhaupt nicht mehr nachgekommen wird. Insbesondere die Eigentümer unbebauter Grundstücke innerhalb der geschlossenen Ortslage versäumen es in letzter Zeit häufig, die an ihre Grundstücke angrenzenden Gehwege und Straßenrinnen von Schmutz, Sand, Grasbesatz und dergleichen freizuhalten.
Mittlerweile sind die Straßenrinnen einiger Straßenzüge fast vollständig bewachsen, versandet oder von sonstigem Unrat übersät, so dass der Ablauf des Regenwassers nicht mehr gewährleistet ist. Ich bitte alle Grundstückseigentümer, ihrer Reinigungspflicht nachzukommen und für eine laufende Sauberhaltung Sorge zu tragen.
Vielen Dank für Ihr Verständnis.

Verschmutzung der Gehwege
In der letzten Zeit mehren sich wieder die Beschwerden der Bürger über die steigende Verschmutzung der Bürgersteige, Gehwege (z.B. Weg von der Kirche zum Kindergarten) und Anlagen (z.B. Kinderspielplatz, Sportplatz, Schulsportplatz) durch Hundekot. Deshalb weise ich nochmal auf den § 11 der neuen Polizeiverordnung der Gemeinde Beckingen hin. Dort ist niedergeschrieben, dass **die durch Hunde verursachten Verunreinigungen auf Verkehrswegen sowie in Anlagen von den Haltern und Führern der Hunde unverzüglich zu beseitigen sind**. Das Unterlassen dieser Säuberung stellt eine Ordnungswidrigkeit dar und kann mit einer **Geldbuße bis zu EUR 5.000** geahndet werden.
Ich habe die Verwaltung gebeten, diese Ordnungswidrigkeit zu überwachen. Sie ist aber auf die Mithilfe der Bürger angewiesen. Ich bitte deshalb alle Mitbürger, mir bei entsprechenden Beobachtungen die Verursacher unter der Telefonnummer 698 zu melden.

Vertretung des Ortsvorstehers
Bis zum 02.09.2018 befindet sich unser Ortsvorsteher Thomas Ackermann in Urlaub. Während dieser Zeit führe ich die Amtsgeschäfte. Ich bin zu erreichen unter der Tel.-Nr. 06832-698. Sollte ich nicht erreichbar sein, sprechen Sie bitte auf den Anrufbeantworter, ich rufe Sie dann zurück.

Jürgen Bohr
stellv. Ortsvorsteher

SPD Düppenweiler

Unsere nächste Sitzung findet am heutigen **Mittwoch, 29. August** im Gasthaus „Zum Dorfkrug“ statt. Beginn: 19.00 Uhr.

An alle Vereine, Verbände und Institutionen in der Gemeinde Beckingen

Ab sofort können Sie Ihre redaktionellen Texte auch ganz einfach per Internetbrowser an das „Mitteilungsblatt der Gemeinde Beckingen“ senden.

CMS

Ihre Vorteile unter anderem:

- **Die Übermittlung kann von jedem Internetbrowser erfolgen, egal ob Sie sich gerade in Beckingen befinden oder im Urlaub in Kolumbien, Sie benötigen kein E-Mail-Programm!**
- **Einfache, benutzerfreundliche Handhabung, keine speziellen Vorkenntnisse erforderlich**
- **Schnelle Datenübermittlung**
- **Vorschaufunktion**
- **Übermittlung von Fotos ist ebenfalls möglich**
- **Die Übermittlung kann nicht nur für die nächste Ausgabe erfolgen, sondern auch im Voraus für beliebige Ausgaben**

Machen Sie von dieser Möglichkeit Gebrauch!

FC Düppenweiler

FC „Eintracht" Düppenweiler
Aktive
Sonntag, den 2.09.18

13.15 Uhr FC Düppenweiler 2 - SV Erbringen 2
15.00 Uhr FC Düppenweiler 1 - SV Erbringen 1

FC „Eintracht" Düppenweiler e.V. 1928 Abteilung Jugend

Abteilung Jugend

G- Jugend
Training: Freitags
16.30 - 17.30 Uhr Sportplatz Düppenweiler.
F - Jugend
siehe Vereinsnachrichten SSV Oppen
E - Jugend
Training: Montag und Donnerstag
17.30 - 19.00 Uhr Sportplatz Düppenweiler.
E1
Samstag, 01.09.2018
15.15 Uhr SSV Pachten 1 - FC Düppenweiler 1
Samstag, 15.09.2018
15.15 Uhr FC Düppenweiler 1 - FV Diefflen 2
E2
Freitag, 31.08.2018
17.45 Uhr FC Düppenweiler 2 - TuS Beaumarais 3
Samstag, 08.09.2018
14.00 Uhr SG SV Piesbach - FC Düppenweiler 2
D - Jugend SG Honzrath-Haustadt
Siehe Vereinsnachrichten SG Haustadt-Honzrath
C- Jugend
Siehe Vereinsnachrichten SG Haustadt-Honzrath
B- Jugend
Training: Dienstag und Freitag
17.30 - 19.00 Uhr Sportplatz Düppenweiler.
Sonntag, 02.09.2018
10.30 Uhr SG FC Düppenweiler - SG 1.FC Schmelz
Sonntag, 09.09.2018
10.30 Uhr JFG Hochwald Losheim 3 - SG FC Düppenweiler
A- Jugend
Siehe Vereinsnachrichten SG SF Saarfels

TV Germania Düppenweiler

Trainings-Angebot

Rückentraining „Bewegen statt Schonen"

Der Kurs „Bewegen statt Schonen" am Mittwoch morgen wird wegen geringer Nachfrage nicht stattfinden.

Tennisverein TC Düppenweiler

Am Samstag, dem 01.09. 13:00 Uhr, stehen folgende Begegnungen auf dem Programm:
Herren 30 Landesliga: TC Schmelz 2 - TC Düppenweiler 1
Herren 60 Landesliga: TC Düppenweiler 2 - SG Sls Ford Stein/Roden 2
Herren 60 Verbandsliga:
TC Hemmersdorf 1 - TC Düppenweiler 1
Wir bitten um Unterstützung unserer Wettkampfmannschaften!

Männerchor Düppenweiler

Chorprobe
Unsere nächste Chorprobe ist am Donnerstag, den 30. August, um 20 Uhr im DRK-Heim.
Die Sänger werden gebeten, pünktlich und vollzählig in die Probe zu kommen. Wir beginnen an sofort mit der Vorbereitung des Neujahrskonzertes, das am 4. Januar 2019 in der Pfarrkirche St. Leodegar stattfinden wird. Dieses Konzert ist wie in den letzten Jahren eine Kooperation von Gemeinde Beckingen, Villa Fuchs und Männerchor (bisher als Advents- oder Weihnachtskonzert durchgeführt). Der Echo-Preisträger Christian Schmitt (Orgel) ist auch wieder mit von der Partie.
Der Männerchor im Netz
Besuchen Sie uns doch einmal auf unserer Homepage (www.maennerchor-dueppenweiler.de.tl) oder bei Facebook (unter „Männerchor Düppenweiler"). Bei Facebook gibt es übrigens neue Fotos von der ersten Chorprobe in Gertruds Garten (bei unserem Sangesbruder Franz-Josef Johann) in Honzrath-Hellwies.
Chorproben und Auftritte im September
Im Monat September sind unsere Chorproben allesamt jeweis donnerstags um 20 Uhr in unserem Probelokal.
Wir erinnern auch an unsere Auftritte, die fürden Monat September beschlossen wurden:
Samstag, 15. September: Seniorentag in Düppenweiler und Sängerfest unserer Sangesfreunde in Diefflen
Sonntag, 30. September: SR-Landpartie auf dem Valentinushof
Die Uhrzeiten der jeweiligen Auftritte werden rechtzeitig bekannt gemacht.

Jahrgang 1947 Düppenweiler

Siehe Hinweis unter Beckingen.

Sitzung des Vereines „Topfstädter Dorffest e.V."

Nachbesprechung Dorffest 2018

Am **Dienstag, dem 04.09.2018** findet um 19:30 Uhr unsere nächste Sitzung in der **Gaststätte „Alt Topfstadt"** statt. Wir bitten um vollzähliges Erscheinen der teilnehmenden Vereine.
Im Verhinderungsfall bitten wir um Entsendung eines kompetenten Vertreters. Die Tagesordnungspunkte sind:

1. Protokoll der letzten Sitzung
2. Nachbesprechung Topfstädter Dorffeschd 2018
3. Ausblick auf 2019
4. Veranstaltungskalender
5. Sonstiges

Wichtig: **der Vorstand trifft sich bereits um 19 Uhr !**

Erbringen

Ortsvorsteher Hubert Schwinn,
Im Obstgarten 1, Telefon: 06832/7880

SV-Erbringen

Training:
Dienstag, 28.08.2018, 19.00 Uhr
Freitag, 31.08.2018, 19.00 Uhr
Unser Clubheim ist an den Trainingstagen geöffnet.
Am Sonntag, dem 02.09.2018 fahren wir zu einem weiteren Lokalderby nach Düppenweiler. Zu diesen schweren Spielen hoffen wir wieder auf eine große Unterstützung unserer Fans!
Sonntag, 02.09.2018
FC Düppenweiler II - SV Erbringen II , 13.15 Uhr
FC Düppenweiler I - SV Erbringen I , 15.00 Uhr

Tennisclub Erbringen

Spielplan für **Samstag, den 01.09.2018,** Beginn 13:00 Uhr

Damen 50

TC Erbringen 1 - SG Fraulaut/Saarwell. 1
Sonntag, den 02.09.2018, Beginn 10:00 Uhr

Bambini

TC Grün-Weiß Nunkirchen 1 - SG Nal/Opp/Erb/Honzr. 1
Sonntag, den 02.09.2018, Beginn 14:00 Uhr

Juniorinnen U 18

TC Werbeln/Schaffhausen 1 - SG Nal/Opp/Erb/Honzr. 1

Junioren U 18

SG Nal/Opp/Erb/Honzr. 1 (Spielort Oppen) - TC Schwar-Weiß Bous 2
SG Heus/Püttl/Ensd. 3 (Spielort Ensdorf) - SG Nal/Opp/Erb/Honzr. 2

Obst- und Gartenbauverein Erbringen

Vorstandssitzung

Die nächste Vorstandsitzung des Obst- und Gartenbauvereins Erbringen findet am **04. September 2018 um 18.30 Uhr im Gasthaus „Bürgerstube"** statt. Hier stehen insbesondere Planungen zum weiteren Jahresprogramm auf der Tagesordnung. Der Vorstand und interessierte Mitglieder sind herzlich eingeladen.
Schon mal vormerken:
5. Oktober, 16 Uhr: Praxiskurs „Nisthilfen für Insekten"
21. Oktober: Apfel- und Kartoffelfest

Jahrgang 1947 Erbringen

Siehe Hinweis unter Beckingen.

Preisskat Erbringer Bürgerstuben am Donnerstag 30.08.2018

Preisskat Termine 2018
Im Jahr 2018 spielen wir am letzten Donnerstag **(Änderungen siehe unten)** im Monat in den Bürgerstuben Erbringen einen Preisskat. Spielbeginn ist um 18.45 Uhr. Gespielt werden 2 Serien à 48 Spiele. Das Startgeld wird komplett ausgespielt in Form von Geld und Sachpreisen. Hier ist jeder Skatspieler herzlich willkommen.
Preise: 4x Geldpreise, 10x Sachpreise zusätzlich: Trostpreis
Seriensieger pro Serie: Platz 1-5
Zusätzliche Sonderpreise:
(12 Termine-2 Streichergebnisse) gewertet werden 10 Termine!
Am letzten Spieltag 27.12.2018 erhalten:
1. Platz: 200,- Euro 2. Platz: 150,- Euro 3. Platz: 100-, Euro
4. Platz: 50,- Euro 5.-7. Platz: 30,- Euro 8.-10. Platz: 20,- Euro
11-35 Platz attraktive Sachpreise
12 malige Teilnahme: attraktiver Sachpreis
11 malige Teilnahme: attraktiver Sachpreis
10 malige Teilnahme: attraktiver Sachpreis
9 malige Teilnahme: attraktiver Sachpreis
8 malige Teilnahme: attraktiver Sachpreis
Seriensieger vom ganzen Jahr:
1. Platz: attrakt. Sachpreise 2. Platz: attrakt. Sachpreise 3. Platz: attrakt. Sachpreise
Zusätzliche Damenpreise: 1-3 Platz: attraktive Sachpreise
Höchste Einzelserie vom ganzen Jahr: attraktiver Sachpreis
Höchste Tagesergebnisse vom ganzen Jahr Platz 1-3: attraktive Sachpreise
Termine 2018:
Donnerstag: 30.08.2018 Donnerstag: 27.09.2018 Donnerstag: 25.10.2018
Donnerstag: 29.11.2018 Donnerstag: 27.12.2018

Hargarten

Ortsvorsteher Thomas Mosbach
Hargarter Straße 38, Tel. 01 63 / 80 17 540

Frauengemeinschaft Erbringen/Hargarten

Gemeinsam mit der Frauengemeinschaft Haustadt/Honzrath fahren wir **am Montag, 17.09.** nach Mainz zum ZDF-Fernsehstudio. Dort haben wir um 12.00 Uhr eine Führung diese dauert ca. 90 Minuten und beinhaltet die Besichtigung des Sendezentrums (nur diejenigen Studios/Regiebereiche, die nicht durch Produktionen belegt sind), Filmvorführung und Informationsgespräche. Die Führung ist mit längeren Fußwegen verbunden!
Anschließend fahren wir in die Innenstadt, dort hat jede Zeit zur freien Verfügung. Am späten Nachmittag treten wir dann die Heimfahrt an mit einem Zwischenstopp zum Abendessen.
Abfahrt ist um 8.00 Uhr ab Haustadt - Honzrath - Erbringen (Fisch und Bürgerstube) - Hargarten (Weidentalhalle)
Unterwegs machen wir natürlich eine Frühstückspause mit Lyoner, Käse, Baguette, Kaffee und Sekt
Preis: 20,- € für Fahrt und Frühstück
Da wir die Teilnehmerzahl dem ZDF eine Woche vorher mitteilen müssen, ist der Anmeldeschluss für die Fahrt ist am Montag, 10.09.!
Anmeldung bei: Andrea Kammer, Tel. 7603 oder Gabi Müller, Tel 7601

Jahrgang 1947 Hargarten

Siehe Hinweis unter Beckingen.

Haustadt

Ortsvorsteher Jürgen Kredteck
Auf Löw 18, Tel. 0 68 35 / 59 91 54

Seniorenbegegnung

Am Mittwoch, dem 05.09. ist die Begegnungsstätte ab 14.00 Uhr wieder geöffnet. Das Betreuungsteam würde sich freuen, Sie in den Räumen der ehem. Sozialstation begrüßen zu können.

MGV Almenrausch

Chorprobe:

Unsere nächste Chorprobe findet **am Freitag den 31. August** in Beckingen in der „Alten Wäscherei" statt. Beginn ist **19:00 Uhr.**
Nach der Probe wird von unserem „neuem Opa" ein kleiner Umtrunk mit Imbiss gereicht. Es wäre schön wenn alle Sänger sich zu unserer Probe einfinden würden.

Musikfreunde Haustadt-Honzrath 1886 e.V. / Schülerorchester der Gemeinde Beckingen

Hauptorchester

Probe:
Fr., 31.08.18, 20:00-22:00 Uhr: Probe im Vereinshaus

nächste Auftritte:
So., 02.09.18, 17:00 Uhr: Musikfest des MV Bietzen (Treffpunkt um 16:20 Uhr am Vereinshaus in Haustadt oder 16:40 Uhr auf dem Dorfplatz in Bietzen)
So., 16.09.18, 13:30 Uhr: Oktoberfest MV Reimsbach-Oppen

Gemeindeschülerorchester
Sa., 01.09.18, 10:30-12:00 Uhr: Probe im Vereinshaus der Musikfreunde in Haustadt

Kath. Frauengemeinschaft Haustadt-Honzrath

Dorffest in Honzrath - Danke!

Beim Dorffest haben wir bei herrlichem Wetter, die vielen Gäste und Besucher mit Kaffee, Kuchen und Crêpes bewirtet, dank der reichhaltigen Kuchenspenden. Der Vorstand bedankt sich für die Spenden aller Art und die tatkräftige Unterstützung aller Helfer.
Herzlichen Dank.

Bitte vormerken!

Am Montag, den 17.09. fahren wir gemeinsam mit der FG. Erbringen-Hargarten nach Mainz. Auf der Hinfahrt traditionelles „Open Air Frühstück". Besichtigung des **Z D F** und der Stadt Mainz (zur freien Verfügung). Gemeinsames Abendessen in Heimatnähe. Abendessen zahlt jeder Teilnehmer selbst. Fahrpreis: 20,00 €. Anmeldung bei Schreibwaren Schorn, Haustadt.
Anmeldeschluss für die Fahrt ist **am Montag, den 10. Sept. 2018!**

Jahrgang 1947 Haustadt

Siehe Hinweis unter Beckingen.

Honzrath

Ortsvorsteher Joachim Gratz
Honzrather Straße 107, Tel. 0 68 35 / 31 02

SPD Ortsverein Honzrath

Am 06.09.2018 findet um 18:00 Uhr in der Gaststätte „Miggepit" eine Vorstandssitzung statt. Die Einladung mit den TOP wurden per Email versendet. Beste Grüße und Glück auf!
Stumpf, Schriftführer

SG Honzrath-Haustadt Jugend

G-Jugend
Das Training der G-Jugend findet jeden Freitag um 16:00 Uhr auf dem Rasenplatz in Honzrath statt. Eingeladen sind die Jahrgänge bis 2012.
D-Jugend:
Training:
Dienstag, 28.08.18, 17:30 Uhr, Training in Honzrath
Donnerstag, 30.08.18, 17:30 Uhr, Training in Honzrath
Dienstag, 04.09.18, 17:30 Uhr, Training in Honzrath
Vorschau:
Samstag, 01.09.18, 15:15 Uhr
SG Honzrath-Haustadt - SF Hüttersdorf
C-Jugend:
Vorschau:
Mittwoch, 29.08.2018, 18:00 Uhr
SG Honzrath-Haustadt - FSV Hilbringen
Samstag, 01.09.2018, 16:30 Uhr
JFG Stadt Wadern 1 - SG Honzrath-Haustadt
Trainingsplan:
Donnerstag, 28.08.18, 17:30 Uhr, Training in Honzrath

SG Honzrath-Haustadt

Vorschau:
Sonntag, 02.09.2018, 17:00 Uhr
SG Honzrath-Haustadt - SV Fraulautern
Sonntag, 02.09.2018, 15:00 Uhr
SG Honzrath-Haustadt 2 - SV Menningen
Sonntag, 02.09.2018, 13:00 Uhr
SG Honzrath-Haustadt 3 - SV Menningen 2
Training Aktive:
Das Training der drei aktiven Mannschaften findet an folgenden Terminen statt:

- Di. 28.08.18
- Fr. 31.08.18

Beginn ist jeweils um 19:00 Uhr auf der Sportanlage in Honzrath. Es können sich kurzfristige Änderungen ergeben.
AH Gemeindepokal:
Die Veranstaltung wird in diesem Jahr **vom 30.08 bis zum 01.09.18** in Honzrath ausgetragen. Es werden noch Helferinnen und Helfer gesucht. Interessenten können sich beim 1. Vorsitzenden Christian Blatt (0151/61192322) melden.

TC Honzrath e.V.

Liebe Tennis-Freunde,
folgendes Spiel findet diese Woche statt:
Sa., 01.09.18, 13.00 Uhr
Damen 30 - TC Orscholz
Wir wünschen unserer Mannschaften viel Erfolg.

Heimatverein Honzrath

Nächste Vorstandsitzung

Wir treffen uns zur nächsten Sitzung **am Freitag, 31.08.2018** um 18 Uhr an der Kalkofenhütte. Themen: Nachlese Dorffeschd, Projekt Kalkofenhütte und SchauFelskeller, Kappestag, Kathreinenmarkt. Helferfeschd
Am Freitag, 31.08.2018 um 19 Uhr findet unser jährliches Helferfeschd an der Kalkofenhütte statt. An alle die dem Vorstand und Verein am Kathreinenmarkt 2017, Mundartnachmittag, Sanierung Kalkofenhütte, Kult(ur)Nacht und Dorffeschd helfend zur Seite standen, sind persönliche Einladungen ergangen. Sollte jemand versehentlich keine Einladung bekommen haben möge er sich bitte bei Jörg Lenhof, Tel. 06835/6059961 oder 68080 melden. An/ Abmeldungen wegen der Planung bitte bis Donnerstag 12 Uhr noch möglich. Vielen Dank.
Fahrdienst Vorstandsitzung/ Helferfeschd
Für alle die nicht zur Kalkofenhütte fahren möchten oder können ist ab 1745 Uhr ein kostenloser Fahrdienst ab der Grundschule Merchinger Strasse eingerichtet. Anforderung über Handy 0151-51225423.

Obst- und Gartenbauverein Honzrath

Kartoffelernte

Am nächsten **Mittwoch, den 05.09.2018** werden wir unsere Kartoffeln hinter der Tennishalle in Honzrath ab **10.00 Uhr** ernten.
Wir freuen uns sehr, dass 2 Schulklassen unter der Leitung von Fr. Lehnhof nach einer Wanderung zu uns kommen und die Kinder hautnah eine Kartoffelernte miterleben werden. Mit dem Kartoffelkraut möchten wir „nach der alten Art Kartoffeln garen". Außerdem haben wir weiteren Speiß und Trank.....Pellartoffeln mit Quark und Kaffee/ Kuchen und verschiedene Getränke. Interessierte Gartenbaufreunde aus Honzrath und Umgebung sind ebenfalls- wie seit Jahren schon - zu dieser Kartoffelernte herzlich eingeladen.

Kath.-Frauengemeinschaft Haustadt-Honzrath

Dorffest in Honzrath - Dank !

Beim Dorffest haben wir bei herrlichem Wetter, die vielen Gäste und Besucher mit Kaffee, Kuchen und Crêpes bewirtet, dank der reichhaltigen Kuchenspenden. Der Vorstand bedankt sich für die Spenden aller Art und die tatkräftige Unterstützung aller Helfer. Herzlichen Dank.
Bitte vormerken!
Am Montag, den 17.09. fahren wir gemeinsam mit der FG. Erbringen-Hargarten nach Mainz. Auf der Hinfahrt traditionelles „Open Air Frühstück". Besichtigung des **ZDF** und der Stadt Mainz (zur freien Verfügung). Gemeinsames Abendessen in Heimatnähe. Abendessen zahlt jeder Teilnehmer selbst. Fahrpreis: 20,00 €. Anmeldung bei Schreibwaren Schorn, Haustadt.
Anmeldeschluss für die Fahrt ist **am Montag, den 10. Sept. 2018!**

Jahrgang 1947 Honzrath

Siehe Hinweis unter Beckingen.

AWO Honzrath

Kleiderkammer

Ab September gelten für die Kleiderkammer neue Öffnungszeiten:
Mo. und Do. 09:00-12:00 Uhr
Do. 14:30-17:00 Uhr

Begegnungsstätte

Die Begegnungsstätte ist wieder am Fr., den 07.09.2018 ab 18:00 Uhr für jedermann geöffnet.

AWO-Treff Änderung

Unser nächster AWO-Treff findet am Di., den **04.09.2018** statt. Los geht's wie immer um 15:00 Uhr. Bringdienst unter Tel. 06835/6566.

Oppen

Ortsvorsteher Ralf Selzer
Losheimer Straße 23, Tel. 0 68 32 / 80 18 98

SSV Oppen

Nächster Spieltag der beiden Aktivenmannschaften
Am Sonntag den 02 September 2018 bestreiten unsere beiden Aktivenmannschaften ihre nächsten Partien auswärts
Sonntag, 02 September
15.00 Uhr Kreisliga A Saar: SG Obermosel - SSV Oppen 2
15.00 Uhr Bezirksliga Merzig-Wadern: SG Nalbach/Piesbach - SSV Oppen

SSV OPPEN

Jugendabteilung

E-Jugend: Trainingszeiten werden von den Trainern bekannt gegeben.
F-Jugend: Die F-Jugend trainiert ab sofort Montags und Freitags je von 16:30 Uhr bis 18:00 Uhr
Vormerken: Die SSV Oppen ist am 20.10.2018 Ausrichter eines F-Jugend Turnier.
G-Jugend:

Fussballcamp SSV Oppen:
Unser diesjähriges Fussballcamp findet im Zeitraum vom 08.10. bis 10.10. in Oppen statt. Den Flyer und nähere Informationen findet ihr auf unserer Homepage unter SSV-Oppen.saarland.

Tennisfreunde Oppen 1980 e.V.

Spieltermine

Abteilung Tennis:
Sa., d. 01.09.18, 13.00 Uhr
Herren 50 VL: TF Oppen 1 - TC Bübingen 1
So., d. 02.09.18, 14.00 Uhr
Juniorinnen U18: TC Werbeln-Schaffh. 1 - SG Nal/Opp/Erb/Honzr. 1
Weitere Informationen rund um den Club mit neuen Berichten, Bildern, etc. erhalten Sie auf unserer Homepage unter www.tennisfreunde-oppen.de

Kath. Frauen Reimsbach - Oppen

siehe unter Reimsbach

Reimsbach

Ortsvorsteher Jürgen Dörholt
Kapellenstraße 55, Tel. 0157/73667298
E-Mail: jdoerholt@-t-online.de

SPD-Ortsverein Reimsbach

Vorstandssitzung am 05.09.2018

Die nächste Sitzung des Vorstandes der SPD Reimsbach findet **am Mittwoch, 5. September,** um **18.30 Uhr** im Vereinsraum in der alten Schule statt. Zu der Sitzung sind neben den Vorstandsmitgliedern auch alle interessierten Mitglieder unseres Ortsvereins herzlich eingeladen.

1. FC Reimsbach

Spielplan

Aktive
Mittwoch, 29.08.2018
Aktive (Kreisliga A): 2. Mannschaft: 1. FC Reimsbach - SV Rissenthal
Sonntag, 02.09.2018
Aktive (Verbandsliga): 1. Mannschaft: 1. FC Reimsbach - Sv Saar 05 Saarbrücken J. 2
Jugend
Mittwoch, 29.08.2018
18:00 Uhr (Kreisliga) C-Jugend: JFG Hochwald - 1. FC Reimsbach 1
Donnerstag, 30.08.2018
18:30 Uhr (Kreisliga) B-Jugend: JFG Saarschleife - 1. FC Reimsbach
Freitag, 31.08.2018
17:45 Uhr E-Junioren (2. Kreisklasse): 1. FC Reimsbach 2 - SV Mettlach
18:30 Uhr C-Junioren (Kreisliga): FSV Hilbringen - 1. FC Reimsbach 7er o.W.
Samstag, 01.09.2018
14:00 Uhr E-Junioren (Kreisliga): 1. FC Reimsbach 1 - SF Hüttersdorf
16:30 Uhr C-Junioren (Kreisliga): 1. FC Reimsbach 1 - SV Limbach/Dorf 2 o.W.
17:00 Uhr A-Junioren (Bezirksliga): SG FV Schwarzenholz - 1. FC Reimsbach
Sonntag, 26.08.2018
10:30 Uhr B-Junioren (Kreisliga): 1. FC Reimsbach - Spvgg Merzig
Dienstag, 04.09.2018
18:00 Uhr E-Junioren (Kreisliga): FV Diefflen 2 - 1. FC Reimsbach 1

TG Reimsbach

Neue Turngruppe

Ab Dienstag, dem 04.09.2018 wird Susanne Landsberg zwei Kinderturngruppen anbieten. Susi-Turnen 1 wird nun für Kinder ab vier Jahren bis ins Vorschulalter von 16.00 Uhr bis 17.00 Uhr angeboten. Susi-Turnen 2 wird **neu** für Grundschulkinder von 17.00 Uhr bis 18.00 Uhr in der Mehrzweckhalle Reimsbach starten. Susi freut sich über viele Mädchen und Jungen, die Lust auf Turnen haben. Wer Interesse hat, kommt einfach **am 04.09.18** zu den Trainingszeiten in die Halle und kann sich bei Susi genau informieren.

Schützenverein Tell Reimsbach

Öffnungszeiten Schützenhaus

Unser Schützenheim ist seit Dienstag, den 14.8.2018 wieder für Sie ab 19 Uhr geöffnet. Trainingszeiten wie gehabt am Dienstag u. Freitag jeweils ab 19 Uhr.
Trainingszeit Bogen Halle
Freitag, den 31.8.2018 trainieren wir wieder regelmäßig;
Dienstag 20 bis 22:00 Uhr
Freitag 18:30 bis 22:30 Uhr
Samstag 15 bis 17:00 Uhr
Sonntag ab 9:30 Uhr Rundenkämpfe ab Oktober bis in den April 2019. Die Samstage u. Sonntage werden ab Oktober auch für die Rundenkämpfe belegt werden.
Samstags bieten wir ein Schnuppert Training für Anfänger und Interessierte an; um dies besser koordinieren zu können bitten wir um telefonische Anmeldung unter 01773306642 G.Friedrich.
Rundenkampfsaison 2018/19-Sportnachrichten
Wir können mit insgesamt 3 Mannschaften, je in den Disziplinen Luftdruckgewehr, Luftdruckpistole und 1 Bogenmannschaft an den Rundenkämpfen teilnehmen, sowie an den Meisterschaften u. Sportveranstaltungen des SVS u. DSB. Wegen den anstehenden Rundenkampfsaison bitten wir alle Schützen wieder ihr regelmäßiges Training auf zu nehmen um eine gute und möglichst auch erfolgreiche Saison absolvieren zu können! Wir freuen uns jetzt schon sie wieder in unserem Schützenheim begrüßen zu können. Den genauen Termin für unseren Frühschoppen an einem Sonntag des Monats werden wir sie in Kürze informieren.

Musikverein Reimsbach-Oppen

Proben:

Dienstag, 04.09.2018, 19:30 Uhr Probe in Uus Haus
Dienstag, 11.09.2018, 19:30 Uhr Probe in Uus Haus
Dienstag, 18.09.2018, 19:30 Uhr Probe in Uus Haus
Dienstag, 25.09.2018, 19:30 Uhr Probe in Uus Haus

Termine:

- Oktoberfest MV Reimsbach-Oppen, 15. und 16. September 2018
Der Dienstplan liegt in der Probe aus.

Oktoberfest

Für **Samstag 15. und Sonntag 16. September 2018** lädt der Musikverein Reimsbach - Oppen die Bevölkerung aus Nah und Fern zum Oktoberfest ins Vereinshaus „Uus Haus“ herzlich ein.

Kath. Frauen Reimsbach - Oppen

Unser nächstes Frauenfrühstück findet **am 05. September 2018** um 8:30 Uhr im Pfarrhaus in Reimsbach statt. Herzliche Einladung an unsere Mitglieder.

Jahrgang 1947 Reimsbach

Siehe Hinweis unter Beckingen.

Saarfels

Ortsvorsteher Harald Löhfelm
Im Bornfloß 9, Tel. 0 68 35 / 26 60

Sportfreunde Saarfels

Aktive Mannschaften

Sonntag, 02.09.2018 13:15 Uhr: SV Rissenthal 2 - SF Saarfels 2
Sonntag, 02.09.2018 15:00 Uhr: SV Rissenthal - SF Saarfels
Achtung: Die Anstoßzeiten könnten sich kurzfristig ändern. Den aktuellen Spielplan auf www.sf-saarfels.de.

A-Jugend SG SF Saarfels

Samstag, 01.09.2018 16:30 Uhr - SG SF Saarfels - SF Hüttersdorf
Kurzfristige Änderungen sind immer möglich, aktueller Spielplan auf www.sf-saarfels.de.

SF Saarfels

Abteilung Damengymnastik

Am 4. September 2018 beginnt im Vereinshaus Saarfels um 20:00 Uhr der neue Gymnastikkurs. Interessenten sind herzlich eingeladen. Der Kurs wird für Vereinsmitglieder des SF Saarfels angeboten.

Kath. Frauengemeinschaft Saarfels

Gemütliches Treffen

Wir laden alle Frauen ein zu einem gemütlichen Treffen am Dienstag, dem 4. 9. 2018. Um 16 Uhr wollen wir uns an der Saarfelser Kirche zusammenfinden und mit Privat-PKW nach Merzig fahren. Dort spazieren wir durch den Tier- und Stadtpark und beschließen den Ausflug mit einem gemeinsamen Abendessen. Auskunft erteilt gerne die Vorsitzende unter Tel. 3742.

Jahrgang 1947 Saarfels

Siehe Hinweis unter Beckingen.

Bauunternehmung MERL
Wir führen aus: Maurer-, Abriss-, Estrich-, Bagger-, Isolierarbeiten, Garten- und Landschaftsbau einschl. Verbundsteinverlegung sowie Steingartenanlegung. Neu- und Altbausanierung, Trockenlegung, Klärgruben kurzschließen, Zaunbau, Treppenschalung – auch Kleinaufträge.
Telefon: 0 68 31 / 704164 oder 0178 / 4305299

IMMOBILIEN Welt

Zu vermieten Merzig-Zentrum:
1 Zi.-EBK/Wohnküche/Schlafzimmer/Bad,
1. OG, 360 € + NK, beziehbar ab 1.9.2018
2 Zi.-EBK, 53 qm, 450 € + NK 135 €, ab 1.11.2018
renovierter Bau, keine Maklerprovision, kein Fahrstuhl,
Balkon, 3 MM Kaution, Stellplatz möglich
Tel.: 06861 9399827

Anzeigenannahme: **06502 9147-0**

Meins ist einfach.

Wenn man einen Finanzierungspartner hat, der von Anfang bis Eigentum an alles denkt.

Sonderkreditprogramm „Privater Wohnungsbau“.

Für Neubau, Kauf und Modernisierung. Gebundener Sollzinssatz 1,25 % p.a.* für 10 Jahre fest, effektiver Jahreszins 1,32 % p.a.*, Nettodarlehensbetrag ab 50.000 Euro.

*Beispiel: gebundener Sollzinssatz 1,25 % p.a. für 10 Jahre fest, 1,32 % p.a. effektiver Jahreszins, 100.000 Euro Nettodarlehensbetrag, Restschuld nach Zinsbindung 63.698,79 Euro, Schlussrate 385,98 Euro. Bonitätsabhängig. Angebot freibleibend.

SparkasseMerzig-Wadern.de

Sparkasse Merzig-Wadern

ABC für den Verbraucher

F IDEENcenter SCHNEIDER HEINER
Fenster Türen Tore
Rollladen Sonnenschutz
Losheim a. See 06872/993223

H HEIZUNG SANITÄR LÜFTUNG MARTINO
Bezirkstr. 15 C · Besseringen
Tel.: 0 68 61/39 13
www.martino-heizung.de

M Möllers
– Meisterfachbetrieb – seit 2002
Beratung · Verkauf
Montage · Reparatur
Lothringerstraße 18b
66780 Hemmersdorf
Tel. 0 68 33 / 900 366

T PFUNDER Ihr zuständiger Vertragshändler Werkskundendienst
TORE • TÜREN • ANTRIEBE
Tel.: 0 68 38 / 99 33 700
BERATUNG • VERKAUF • SERVICE
66809 Nalbach • Primsaue 4
www.normstahl-saar.de

T Taxi Lillo GmbH
Kranken- und Rollstuhlfahrten • Tel. 06835/3611

Z RENNER
ZIMMEREI · DACHDECKEREI
Ausführung von Zimmerer- und Dachdeckerarbeiten aller Art
Merziger Straße 40 · 66679 Losheim am See
Tel. 06872/1308 · Mobil 0160/6352382 · www.renner-britten.de

Abschied nehmen.
Traueranzeige und -danksagung
in Ihrem Mitteilungsblatt.

Danke für alles

Es fehlen mir die richtigen Worte

Karin Spross

Peter Spross
† 08.08.2018

Beckingen, August 2018

Am Ende eines langen Lebens,
erlöste dich der Tod vom Leiden.
Ruhe in Frieden.

Karl Erbel

* 20.06.1923 in Oppen
† 18.08.2018 in Westerstede

In Dankbarkeit deine Familie:

Scholastika Erbel
Marietta und Rainer Bläs
Tobias und Daniel Bläs
Norbert und Doris Erbel
Markus und Johannes Erbel

Wir haben im Familienkreis Abschied genommen.

Traueranschrift: Scholastika Erbel, An der Hössen 6, 26655 Westerstede

Anzeigenannahme: **06502 9147-0**

FUNDGRUBE

Gesucht und gefunden …

30-Minuten-Auszeit, Hydro-Boost-Ampullen-Behandlung nur 35,- €. Babor Institut Diana Risch, 06861/3140

● **Hotel- Restaurant ROEMER**
Wir suchen ab sofort zur Aushilfe (Minijob) oder Teilzeit eine **Küchenhilfe** (m/w), Tel. 06861-93390.

Steinarbeiten • Zaunbau • Baumfällungen • Wurzelentfernung • Schnitt- + Mäharbeiten • Grünschnittabfuhr • Grababbau
Firma Schwindling, Tel.: 06861 / 839442

POLSTEREI DEKO DECKER, Britten, Brittener Str. 32
Telefon: 06872/5277

PKW, LKW, Transporter, Busse.
Autovermietung-Mobilcar.de • Tel.: 0 68 72 / 74 00

Grababbau - günstig
Firma Schwindling, Tel. 06861 / 839442

Riplinger's Gartenservice bietet **Baumfällarbeiten, Spezialfällungen und Häckselarbeiten** an. Tel.: 0177/9229487

Flachdach-, Balkon- und Terrassensanierungen.
Franz Friedrich GmbH, Tel. 06861/6077

Lehrerin erteilt Nachhilfe in Mathe und Englisch.
Vorbereitung Abitur und Fachabitur. Tel.: 01 72 / 7 45 33 65

Selbstgestricktes für den Herbst,
Tel. 06832 / 8326, E-Mail: bestrickt@web.de

Küchenhilfe und Reinigungskraft gesucht.
450-€-Basis. Restaurant Ellerhof, Tel. 06861/2461

Suche Garage in Merzig-Gipsberg und nähere Umgebung zur Miete. Tel.: 0160-97080273

SCHNEIDEREI, Maßanfertigung, Lederarbeiten, Änderungen aller Art, Beckingen, Dillinger Straße 22, Telefon: 06835/5979575

10% Aktion auf Permanent Make-up und Microblading,
Babor Institut Diana Risch, 06861/3140

Baugrundstück zum Bau eines Einfamilienhauses **in Losheim, Niederlosheim, Wahlen, Mitlosheim gesucht** – 0151 / 25249767

Gleitsichtbrillen, garantiert ohne Probleme:
Termine: 06861-9199678, www.augenoptik-albert-bier.de

Merzig-OT: Wohn- u.Geschäftshaus in Dorflage zu verkaufen VB 209.000,- €, **Immobilien Geier, Tel. 06861-9381633**

Wohnung Merzig-Stadtmitte, ca. 65 qm, Wohn-Essraum, Schlafzimmer, Bad, Abstellraum, Gäste-WC, Balkon, Aufzug, keine Haustiere, 475 € + NK, ab November, Tel.: 06861-75308

SCHEIBENTAUSCH-STEINSCHLAGREPARATUR
Tel. 06861/9381700, Trierer Str. 74, Merzig
AUTOGLAS MERZIG, www.autoglas-merzig.de

Wiesen- und Ackerland sowie Baugrundstücke in Merzig, Biringen und Umgebung zu kaufen gesucht.
Tel. 06861/74858 oder 0170/2806350

FUNDGRUBE

Gesucht und gefunden ...

IMMOBILIEN NGOC TRAN
Immobilienangebote und -suche!
www.immobilien-ngoc-tran.de
06832/8088497 - 0178/1869507

Dooo muschde hin!!! Fliesenoutlet Rehlingen, Nordstr. 2, unglaubliche Preise, 06835-601171, dooo wirschde gugge!

ANKAUF von GOLD- und SILBER-, Kleidung und Reitbekleidung in Merzig – Poststraße 76, SCHMUCKSTÜBCHEN

Tapezierarbeiten und was dazugehört!
Noch Termine frei. Telefon: 01 62 / 2 57 48 25

● **Pflegedienst Dagmar Kasel**, Schankstraße 23, Merzig - alle Kassen - Tel. 06861/ 74043

Med. Fußpflege und Permanent Make-up Studio Marion Fritsch, Tel.: 06861 / 73794 oder 06861 / 5710

UMZÜGE MÖBEL BECKER freundlich, preiswert und fachkundig, Tel.: 06833 / 894732 und 0176 / 96407205

Mettlach: Gepflegtes ren. Reihenhaus zu verkaufen! VB 149.000,- €, **Immobilien Geier, Tel. 06861-9381633**

Bungalows, Wohnhäuser, Baugrundstücke
für vorgemerkte Kunden dringend zu kaufen gesucht.
Für Verkäufer provisionsfrei! plus immob., Tel. 0 68 35 / 50 11 34

Auto Bohr Merzig, Kfz-Werkstatt (alle Fabrikate)
Reparaturen, Auspuff, Bremsen, TÜV, Klima-Service, Reifen-Service. Tel.: 0 68 61- 49 99

Zur Verstärkung unseres Teams **Friseurin gesucht** auf Aushilfsbasis ab sofort. **Haarmoden Birgit Becker, Brotdorf**
Telefon: 0 68 61 / 7 88 61

1000 Service – Merzig, Tel. 0 68 61 / 1 0 0 0
Abschleppdienst – rund um die Uhr, Autovermietung: PKW – LKW – Bus, Baumaschinen-Vermietung: Baugeräte aller Art.

MOBILER HAUSSERVICE Beate Breunig
Beratung - Betreuung - Begleitung
- Unterstützung im Alltag
- Einkaufs- und Bügelservice
- Betreuung, auch am Wochenende
KOSTENÜBERNAHME nach Antragstellung durch die Krankenkasse möglich.
Ich freue mich über Ihren Anruf:
0175 590 79 45 oder bmbreunig@gmail.com

Zur Verstärkung unseres Teams
suchen wir zum nächstmöglichen Eintritt:
Mitarbeiter für unseren Demontagebetrieb mit Führerschein
1000 Service GmbH, Merzig
Info unter Tel.: 0 68 61 / 10 00

Schöne, ruhige Wohnung in Losheim-OT,
EG, 85 m², 3 ZKB, überdachte Terrasse, Mehrzweckraum, Keller, Gartenmitbenutzung, 2 Stellplätze, keine Haustiere, an junges NR-Paar ab 01.10.2018 zu vermieten, Nettomiete 540,- € + NK + 2 MM Kaution. Tel.: 0151/17586968 ab 18.00 Uhr

---

Probleme mit Gleitsicht?
Wir haben die Lösung mit unseren individuell gefertigten Gleitsichtgläsern von ZEISS.

ZEISS

Freuen Sie sich auf ein perfektes Sehen!

Wir beraten Sie gerne!

OPTIK EWEN GmbH
... wir sorgen für Durchblick

Brückenstr.9
66701Beckingen
Tel.06835/68638
info@optik-ewen.de

Merziger Straße 9
66679 Losheim am See
Tel.06872/6530
info@losheim.optik-ewen.de

www.optik-ewen.de

HEIMAT NEU ENTDECKEN
Treffpunkt Deutschland.de
BECKINGEN
REISE-PORTAL

Feß BEDACHUNGEN GMBH
ZWEIFACHER MEISTERBETRIEB
Werderstraße 14
66763 DILLINGEN
Tel. 0 68 31 / 70 70 66

- Holzbau
- Holzhäuser
- Bedachungen
- Bauklempnerei
- Flachdachisolierungen
- Fassadenverkleidungen
- Kaminverkleidungen
- Dachfenstereinbau
- Trapezbleche
- Reparaturdienst
- Sturmschäden
- Terrassenisolierungen

HOLGER BECK
Rechtsanwalt und
Fachanwalt für Arbeitsrecht

tätig in allen Rechtsgebieten
Schwerpunkte:
Arbeits- und Sozialrecht, Versicherungsrecht

Bahnhofstraße 41 · 66663 Merzig
Tel.: 0 68 61 / 7 49 61 · Fax: 0 68 61 / 7 49 62
E-Mail: kanzlei@ra-holgerbeck.de

KARWAT Injektionstechnik Seit 1962
A. KARWAT & S. GmbH
Rehgrabenstr. 1
66125 Saarbrücken
FEUCHTE NASSE Wände? RISSE im Haus?
• Rissverpressung
• Abdichtung von Kellern und Balkonen
• Verankern, Verfüllen, Verstärken
• Setzungs-Schadensbeseitigung
• Beton- und Mauerwerksanierung
☎ 0 68 97 - 95 28 30 www.rissverpressung.de

WITTICH MEDIEN
LINUS WITTICH
Lokal informiert. Druck. Internet. Mobil.

Peter Schill
Ihr Ansprechpartner vor Ort
Mobil: 0177 5337300
Tel.: 06861 839813 • Fax: 06861 839814
p.schill@wittich-foehren.de
www.wittich.de
Anzeigenwerbung | Beilagenverteilung | Drucksachen

FUNDGRUBE

Gesucht und gefunden ...

Wir brauchen Verstärkung für unseren Service:
Servicekraft mit Berufserfahrung zur Festanstellung in Teilzeit sowie eine/n Köchin/Koch zur Aushilfe gesucht.
Hotel-Restaurant Schwemlinger Hof,
Merzig-Schwemlingen, Tel.: 06861/9399580

RECHNUNGSWESEN für **FACHOBERSCHULE** oder **AUSBILDUNG! SPRACHKURSE** für BERUF und Freizeit. Archimedes Lernstudio Merzig 06861-911691

Was ist Ihre Immobilie wert?
Eine wichtige Frage, um Fehlentscheidungen beim Kauf oder Verkauf zu vermeiden, zur gerechten Vermögensaufteilung bei Erbschaften, Scheidungen und Schenkungen sowie für gerichtliche, behördliche oder steuerliche Zwecke.
Zertifizierte Bewertung von Immobilien,
BÜD Jörg Lauer, 06872/888227, www.bued-lauer.de

Treppenbau • Pflasterarbeiten • Regenwasserzisternen • Trockenlegungen
Firma Schwindling, Tel.: 06861 / 839442

Spülmaschine defekt?
Wir spülen zwar nicht für Sie, aber wir reparieren!
(auch nicht bei uns gekaufte Spülmaschinen)
Elektro Mosbach, Beckingen, Tel.: 06835/93020,
www.elektro-mosbach.de

● **Grabgestaltung und Dauergrabpflege**
bietet Ihnen zuverlässig u. preiswert:
Gärtner Martin Schon, Merzig, Tel. 0170 / 2002488

• **Baumfällung, Gartenpflege,**
Schnittgutabfuhr, Obstbaumschnitt, Grabgestaltung und -pflege,
Fa. Bock, Merzig, **Tel.: 0 68 61 / 7 33 66**

Angebote Viessmann, Buderus Heizungen.
Pumpen, Sanitärartikel, Heizkörper
Merziger Str. 47, Losheim - Tel.: 06872 / 888797

EDV-Hardt Verkauf, Service und Reparatur von Computern, Netzwerken, Telefonen und Telefonanlagen.
Hilfe bei Internetproblemen. Tel.: 06861-3341

ABNEHMEN mit der **SANGUINUM STOFFWECHSELKUR.**
Naturheilpraxis Margarete Bollinger, 06869/5090095,
info@naturheilpraxis-bollinger-merzig.de

BABOR-Classic Gesichtsbehandlung ab 40 €,
Kosmetikpraxis Petra Heinz, Wagnerstraße Merzig,
Tel.: 06861 - 5868

Maler-/Tapezierarbeiten, Bodenbeläge, Trockenbau, Fassadengestaltung
Maler Meyer, Tel. 0 68 72 / 50 52 78

Optifuß - Einlagen von: Fußorthopädie Schulligen
Bahnhofstr. 35, Merzig, Tel. 06861 / 2836
www.orthopaedie-schulligen.de

IMMOBILIENKAUF 2.0;
Kaufpreisüberprüfung, Energieausweis oder Bauschäden-Check durch zertifizierten Sachverständigen!
Sachverständigenbüro BüD Jörg Lauer
06872 888227 www.bued-lauer.de

FUNDGRUBE

Gesucht und gefunden ...

● **Hotel- Restaurant ROEMER**
Wir suchen ab sofort zur Aushilfe (Minijob) oder Teilzeit eine **Küchenhilfe** (m/w), Tel. 06861-93390.

Zahnreinigung – Zahnersatz – Brillenleistungen
ohne Gesundheitsprüfung – für 12,07 Euro monatlich.
Württembergische Versicherung Andreas Ollinger
Tel. 06861-77290

Kaffeevollautomaten: Service/Pflegecheck für JURA Geräte
zu günstigen Preisen! Info: Elektro Mosbach, Beckingen, Waldstraße, Tel.: 06835/93020, **www.elektro-mosbach.de**

S.C. Bau Schneider, **übernehme Klein- und Kleinstarbeiten. Sanierungs-/Renovierungsarbeiten.** Anruf genügt.
Tel.: 0157 / 54473009

Fliesenlegermeisterbetrieb HOFFELD, Tel.: 06861-8390840
Behinderten- und Altersgerechte Duschen, Komplettbäder aus einer Hand, besuchen Sie unsere Webseite: www.fliesen-hoffeld.com

Delle im Blech? Kratzer im Lack? Brandloch im Sitz?
Kneib Fahrzeugaufbereitung, Särkover Straße 33, Ortsdurchfahrt Ballern, Tel.: 06861/9383153,www.dellen-kneib.de

Insekten- und Pollenschutz
für Fenster, Türen und Lichtschacht
Maler Meyer, Tel. 0 68 72 / 50 52 78

1000 Service
Ihre Autovermietung in Merzig
PKW – LKW – Bus Tel. 06861/ 1 0 0 0

1000 Service – Ihr Pannen- und Abschleppservice
Wir helfen Ihnen weiter - bei Unfall oder Panne
Tel. 0 68 61 / 93 97 040 – 24 Std. Bereitschaft

Service-Kräfte gesucht!
Zur Verstärkung unseres Teams suchen wir Dich, teamfähig, mit etwas Erfahrung. Bitte melde Dich unter: 06861 73250

Tai Chi & Qi Gong Kurse Merzig
Tel. 0162 / 7517288, www.wu-taichi-saar.de
„Neuer Einsteigerkurs“

Der nächste Tapas-Abend im Bistro le Papillon findet am **07.09.2018 ab 19.00 Uhr** statt. Tickets gibt‘s bei uns im Bistro. Reservierung erforderlich! Tel. 06861/8298899

Royals Food - Pizza • Pasta • Indisch - seit 2011 in Merzig,
Restaurant und Heimservice, Losheimer Str. 18 a,
Tel. 06861 8261216

NEU +++ Café Vis-à-Vis Bistro +++ NEU
Frühstücks- und Mittagsbuffet,Qualitätsprodukte aus der Region
Am Seffersbach, Merzig, Tel. 06861-9393888

Merzig-Schwemlingen, 2 ZKB, 530 € inkl. NK,
an Nichtraucher ab sofort zu vermieten.
Tel.: 0157-78066629

31. August - frisches Schweinefleisch, frisches Rindfleisch & abgehangene Steaks vom Glanrind, **Biolandhof Meiers Hofladen, Rimlingen,** Telefon: 06872/4846

IHR FLEISCHER-MEISTER Roland Lamest
66663 Merzig
Bahnhofstr. 1
(gegenüber Rathaus)

empfiehlt vom 30.08. bis 05.09.2018:

Zigeunergulasch vom Schwein	1 kg	6,98 €
Mittelburg dazu Markklößchen, eig. Herst., vorrätig	1 kg	9,98 €
Putenspieße „Toskana“	1 kg	10,98 €
Wiener extra knackig	100 g	0,89 €
Putenjagdwurst*	100 g	1,09 €
Wurstsalat* eig. Herst.	100 g	0,89 €
Salami im Pfeffermantel	100 g	1,59 €
Schweinerücken gegrillt	100 g	1,29 €
auf Dauer günstig:		
Roll- und Spießbraten vom Kamm	1 kg	7,98 €
Hackfleisch gemischt	1 kg	7,98 €
Fleischkäse	100 g	1,09 €

Telefonnummer/Fax: 68 03
www.metzgerei-lamest.de

* mit Phosphat

Aktionstag Bewegung gegen Krebs
am 09.09.18 ab 9.30 Uhr Kulturhalle Rehlingen
An diesem Vormittag können Interessierte um 10 Uhr an einem Jedermannslauf teilnehmen. Ebenso werden ab 10 Uhr Gymnastik, Spiele und Qi Gong für Krebspatienten angeboten. Die Schirmherrin Ministerin Monika Bachmann wird den Aktionstag um 9.30 Uhr mit einer Begrüßungsrede eröffnen.

1. Fitnesstag des TV Rehlingen
am 15.9.18 von 14 - 20.30 Uhr Kulturhalle Rehlingen
Neben zahlreichen Fitnessangeboten gibt es Infos zum Thema Bewegung und Ernährung. Jeder Teilnehmer erhält ein Skript, Getränk und Snacks. Ticket early Bird 29 Euro bis 05.09.
Regulärer Preis 35 Euro. Info unter http://www.tvrehlingen.de
Anmeldung: info@tvrehlingen.de oder kontakt@saschaschroeder.me

ALTE GLÄSER TAUSCHEN

SANCO EnergieSparIsolierglas für
Neubau und Renovation.

Geld sparen, Umwelt schonen.
Keine neuen Fensterrahmen, kein Schmutz.

GLAS LEUCHTLE
Feldstraße 32 · 66763 Dillingen · Tel. (0 68 31) 9 78 90 · www.glas-leuchtle.de

STELLEN Markt

Wir suchen eine(n)

Zahnmedizinische/n Fachangestellte(n)

mit Kenntnissen in Stuhlassistenz in Voll- und/oder Teilzeit.

Aussagekrätige Bewerbungen per E-Mail oder Post an:

Zahnarztpraxis Abdollahzadeh

Josefstr. 83 • 66663 Merzig • Tel. 06861- 74211

E-Mail: info@praxis-ag.de • www.Praxis-ag.de

Aushilfe (m/w) auf 450 €-Basis

für Kommissionierung und Textilveredelung nach Dillingen gesucht.

Tel.: 06831/97332

Quereinsteiger (m/w) für den Siebdruck

in Vollzeit ab sofort nach Dillingen gesucht.

Tel.: 06831/973352, www.stahls.de

Zur Verstärkung unseres Teams suchen wir ab sofort eine/n ausgebildete/n MFA für eine Halbtagsbeschäftigung oder auf 450-€-Basis.

Voraussetzungen sind:

Zuverlässigkeit, Flexibilität, Freundlichkeit, Teamfähigkeit und gute EDV-Kenntnisse.

Erfahrung in der Allgemeinmedizin von Vorteil.

Schriftliche Bewerbung an:

Dr. med. Martin Biesel · Zur Stadthalle 2 · 66663 Merzig

FUNDGRUBE

Gesucht und gefunden ...

Restaurationen: Gemälde- und Möbelrestaurationen.
Wir arbeiten mit erfahrenen Restauratoren zusammen.
0174/8821530, restauration@bilderrahmenmerzig.de

MERZIG 3 ZKB, EBK, an 1-2 Personen ab sofort oder später zu vermieten, 420 € + NK + 2 MM Kaution,
Tel.: 0170 - 580 50 50, ab 18 Uhr

ABNEHMEN mit der **SANGUINUM STOFFWECHSELKUR**
Naturheilpraxis Margarete Bollinger, 06869/5090095
info@naturheilpraxis-bollinger-merzig.de

Losheimer Eisenwaren, ehemals Monz Werkzeuge
Schrauben, Werkzeuge, Maschinen, Schlüsselservice
Losheim, Eisenbahnstraße 1, Tel. 06872/9215548

Ärger mit der Waschmaschine? Wir kommen!
(auch für nicht bei uns gekaufte Waschmaschinen)
Elektro Mosbach, Beckingen, Tel.: 06835/93020,
www.elektro-mosbach.de

Professionelle **NACHHILFE** von der **Grundschule** bis zum **Abitur**! Archimedes Lernstudio Merzig, Tel. 06861- 911691

30-Minuten-Auszeit, Hydro-Boost-Ampullen-Behandlung nur 35,- €. Babor Institut Diana Risch, 06861/3140

In Würde altern ist nicht so einfach, die passende Vorsorge schon. Infos unter Württembergische Versicherung Andreas Ollinger, Tel. 06861-77290

Merzig-Brotdorf : 4 Zimmer, Küche, Bad, 120 m², 700,00 € + 200,00 € NK, 1 MM Kaution, zum sofortigen Einzug.
Info unter 06861/6529 oder 0171/600 44 20.

Privat sucht in Beckingen oder Umgebung freistehendes EFH oder ETW, kein Renovierungsstau, Garage/Stellplatz,
Kontakt Tel. 0151-51002217

ADTV - TANZSCHULE LA DANSE IN MERZIG präsentiert **Neue Tanzkurse ab 3. September** für Kinder, Jugendliche und Erwachsene. **Info: 06861/76530 oder www.ladanse-mzg.de**

Nähkästchen Rimlingen, Wir machen Änderungen aller Art, nähen auch Gardinen. Rimlinger Straße 34, 66679 Losheim,
Tel. 01 57 - 710 610 18, bitte Terminabsprache.

Hotel-Restaurant Schwemlinger Hof
Kaminzimmer für Feierlichkeiten aller Art mit bis zu 70 Pers.
Gemütlicher Biergarten.
Tel.: 0 68 61 / 9 39 95 80 - www.schwemlingerhof.de

Hassler-Ausbau, Inhaber: Marc Hassler,
Ihr kompetenter Ansprechpartner
für Arbeiten rund ums Haus,
Trockenbau - Putz/Malerarbeiten -
exklusive Wandgestaltungen, fugenlose Bäder und Böden.
Handwerk aus Leidenschaft, 06872-9644416

Kein Bild, kein Ton?
Wir reparieren Ihren Fernseher oder installieren Ihre Sat-Anlage.
(auch nicht bei uns gekaufte)
Elektro Mosbach, Beckingen, Tel.: 06835 / 93020,
www.elektro-mosbach.de

FUNDGRUBE

Gesucht und gefunden ...

Angebot zum Wochenende
aus Ihrer Metzgerei Karl Doll • Bachem
Tel.: 06872 / 2227 • Fax: 06872 / 91181
Qualität stets frisch aus eigener Schlachtung und Herstellung!

Gulasch gemischt	1 kg	8,20 €
Rindergulasch	1 kg	8,80 €
Putenschnitzel	1 kg	9,80 €
Ofengebackener Aufschnitt*	100 g	0,99 €
Gekochte Bauernmettwurst	100 g	0,84 €
Schinkensülze	100 g	1,06 €
Zum Wochenanfang		
Jägerpfanne	1 kg	8,60 €

* (mit Phosphat)

Wir brauchen Verstärkung für unseren Service:
Servicekraft mit Berufserfahrung zur Festanstellung in Teilzeit sowie eine/n Köchin/Koch zur Aushilfe gesucht.
Hotel-Restaurant Schwemlinger Hof,
Merzig-Schwemlingen, Tel.: 0 68 61 / 9 39 95 80

Ob Wüstenrot-Turbodarlehen, Santander-Kleinkredit oder die bis 110 % Immobilienfinanzierung.
Infos unter Württembergische Versicherung Andreas Ollinger, Tel.: 06861 - 77290

Schmidt Dach und Gerüstbau, Ihr Fachbetrieb
für Dachdecker-, Blech- und Holzbauarbeiten.
Schiefereindeckungen und Ornamente, Ziegeleindeckungen, Flachdachabdichtungen, Feinblecharbeiten, Dachwartung, Rinnenreinigung, Holzbau, Gerüstbau, Dachentwässerung.
Tel.: 06872/9941194 • Mobil: 0151/62855442
E-Mail: schmidt_dach@t-online.de

SOMMERZEIT - GARTENZEIT
1000 SERVICE - BAUMASCHINEN-VERMIETUNG MERZIG
TEL.: 06861 / 1000
Wir vermieten: Kastenfräse, Rasensodenschneider, Heckenschere, Kettensäge, AS-Mäher, Baumstumpffräse, Mobilhäcksler, Verbundsteinreiniger, Dampfstrahler, Minibagger, Radlader, Hubarbeitsbühnen bis 22 m u.v.m.

Ihr Karosseriefachbetrieb in Merzig, wenn es um Unfallinstandsetzung an Ihrem Fahrzeug geht. Als Meisterfachbetrieb seit mehr als 20 Jahren gewährleisten wir die kpl. Abwicklung Ihres Schadens von der Reparatur über Abwicklung mit der Versicherung, Gestellung eines Leihwagens, Hagelschäden, Smart Repair und, und, und …
Bei uns sind Sie in guten Händen. **Fahrzeuglackiertechnik & Karosseriefachbetrieb Schmidt GmbH**, Merzig 06861/89696

● IMMOBILIENBÜRO AM KIRCHPLATZ MERZIG ●
Kostenfreie Bewertung Ihrer Immobilie.
- Aussagekräftige Bildpräsentation Ihrer Immobilie
- Internetpräsenz in über 10 Internetportalen
- großer Kundenstamm aus LUX "
- Partnerbüro in Trier und LUX "

Dringend gesucht: ETW + EFH im Raum Merzig-Wadern
Infos: www.haus-merzig.de • Tel.: 06861/701069 "

Schrotthandel Karam, Haushalts- und Gewerbeauflösungen, Schrott- und Buntmetallhandel.
Viezstr. 11, 66663 Merzig, Tel. 0 68 61 - 8 29 96 99
Mobil: 01 74 - 8 51 38 97, Karam290@web.de

Friseursalon
RÖSER
ohne Termin
ooo
Damen- &
Herrensalon
WELLA TOP SALON
CIRCLE OF EXCELLENCE
Friseursalon RÖSER, Kasinostr. 4, 66663 Merzig,
Tel.: 0 68 61/64 82, **www.friseur-merzig.de**
Öffnungszeiten: Di–Fr 8–18 Uhr & Sa 8–14 Uhr

Besuchen Sie uns! **www.wittich.de**

RENAULT
Passion for life
DER TWINGO
Renault Twingo Life SCe 70
ab
8.690,– €
inkl. Überführungskosten
Renault Twingo SCe 70 : Gesamtverbrauch (l/100 km): innerorts: 6,8; außerorts: 4,7; kombiniert: 5,5; CO_2-Emissionen kombiniert: 125 g/km; Energieeffizienzklasse: E. Renault Twingo: Gesamtverbrauch kombiniert (l/100 km): 5,8 – 4,7; CO_2-Emissionen kombiniert: 132 – 108 g/km (Werte nach Messverfahren VO [EG] 715/2007)
Abb. zeigt Renault Twingo Intens mit Sonderausstattung.

AUTO Hilger
AUTO-HILGER,
INH. CHRISTIAN HILGER E.K.
Renault & Dacia Vertragspartner
Trierer Str. 245, 66663 Merzig
Tel. 06861-5031, Fax 06861-76285
ch@auto-hilger.de, www.auto-hilger.de

STELLEN Markt

Zur Verstärkung unseres Teams in der Seniorenresidenz St. Marzellus suchen wir:
Examinierte Pflegefachkräfte (w/m)
in Teil- und Vollzeit
Bewerbungen bitte
z. Hd. Frau Heike Marschall
Alten- und Pflegeheim Beckingen
Karcherstr. 3, 66701 Beckingen

Die KLS Pharma Robotics
ist ein schnell wachsendes Unternehmen
in der Pharma-Automatisierung.

Für unser Team suchen wir (m/w):

Elektro-Meister
Elektriker
Elektrofachkraft
Montagehelfer

www.kls-system.de

Bewerben Sie sich unter: personal@kls-system.de

KLS PHARMA ROBOTICS

Im Gewerbegebiet 16 c-e · Tel: 06876-7917430 · 66709 Weiskirchen

Durchstarter gesucht?

Mit uns erfolgreich neue Mitarbeiter suchen und finden!

© Sunny studio / fotolia.com

JETZT NEU!

wittich.de/ jobboerse

- Mobil verfügbar
- Hohe Reichweite
- Vereinfachter Bewerbungsprozess
- Bessere Organisationsmöglichkeiten dank digitalisierter Bewerbungsunterlagen

Seien Sie dabei und erreichen Sie potentielle Mitarbeiter jetzt noch besser mit unserer Jobbörse.

Mit uns erreichen Sie Menschen!

WITTICH MEDIEN LINUS WITTICH
Lokal informiert. Druck. Internet. Mobil.

jobboerse@wittich.de, www.wittich.de/jobboerse

FUNDGRUBE

Gesucht und gefunden ...

● **Hotel - Restaurant ROEMER** - hervorragend geeignet für Familienfeiern, Hochzeiten, Geburtstage, Veranstaltungen, Seminare bis ca. 100 Personen.
www.roemer-merzig.de, Tel. 06861/93390

Ausführung sämtlicher Malerarbeiten innen + außen, Verlegen von Bodenbelägen und Laminatböden, schnell, sauber und preiswert. Maler Schirra, Bezirksstr. 156, 66663 Merzig-Besseringen, Tel.: 06861 / 6664

Malerbetrieb Oliver Gratz, Ausführung sämtlicher Maler- und Verputzarbeiten, innen und außen, schnell, sauber, preiswert. Honzrather Str. 120, Beckingen,
Tel. 06835 / 9230120 oder 0174 / 9357938

Ihr **Laptop** ist **langsam**?
Computer-, Laptop-Reparatur.
Einrichtung, Wartungen.
06861 / 8390404, www.dsn-merzig.de

Verbundsteinarbeiten und Minibaggerarbeiten aller Art:
Fa. Bautrocknung, Georg Annen von Vogt,
Tel:06861/8330536, Mob:015170815754

---

www.ita-merzig.de, **Fahrzeugreinigung ab 29,00 €**
www.ita-merzig.de, **Hemden ab 1,80 €, Anzüge ab 12,00 €**
www.ita-merzig.de, **Fensterreinigung EFH ab 90,00 €**

10% Aktion auf Permanent Make-up und Microblading,
Babor Institut Diana Risch, 06861/3140

Wir suchen: Ein-/Zweifamilienhäuser und Eigentumswohnungen im Raum Merzig.
MICHELS IMMOBILIEN 06861/88081
www.michels-immobilien.com

Nasse Wände, feuchte Keller, Kellertrockenlegung, Drainagen, Horizontalsperre usw., Minibaggerarbeiten aller Art:
Bautrocknung Georg Annen von Vogt
Tel.: 06861/8330536, Mobil: 0151/70815754

HAUSREINIGUNG * Edgar und Leo.*****
Grundreinigung von Haus und Wohnung,
Reinigung Wintergarten,etc. Fensterreinigung,
Kontakt 06872-9215580 Leonhard Jager

▲▲ Ellerhof – Ihr Restaurant & Gästehaus im Grünen ▲▲
Der Spezialist für Familienfeiern und Veranstaltungen aller Art
Tel. 06861/2461, www.ellerhof.de
Ruhetag: Montag und Dienstag

Wir suchen ab sofort eine freundliche, zuverlässige und versierte Reinigungskraft für Privathaushalt in Losheim-Britten auf 450-€-Basis. Arbeitszeit 4-5 Stunden / Woche.
Tel. 0 68 72 / 26 41 (vormittags)

Gartendienst Hübschen 06835 / 4157
Gartenpflege, Gartengestaltung, Splittgärten, Pflanzarbeiten, Gartensanierung, Rasenpflege, Mäharbeiten, Rasenneuanlage, Rasensanierung, Heckenschnitt, Rückschnittarbeiten, Baumfällung, Baumschnitt, Gestrüpprodung, (Wurzelrodung-Wurzelfräsung), Heckenrodung

FUNDGRUBE

Gesucht und gefunden ...

30-Minuten-Auszeit, Hydro-Boost-Ampullen-Behandlung nur 35,- €. Babor Institut Diana Risch, 06861/3140

Sonnenstudio Hargarten mit 7 Kabinen ab 5 Euro - 20 Minuten. www.Hackenberger-GmbH.de

Athen Grill Merzig, Aktionstage,
Mittwoch: Pikilia und Mezes Menü für 2 Pers. nur 29/25 €
Donnerstag: Steak 500 g mit Beilagen 18,50 €
Reservierung unter 0686173250

Direktverkauf ab Werk
Markisen, Terrassenüberdachung, Dachfenster, Dachfensterrollladen, Beschattungsanlagen
Tel. 06861-8298581 oder 01575-6012244

DRK-KV Merzig Wadern e.V. **sucht für den Mobilen hauswirtschaftlichen Dienst** flexible und sozial engagierte Mitarbeiterinnen. Wir bieten Ihnen die Möglichkeit, von einem Minijob in eine Teilzeitstelle zu wechseln. Ansprechpartnerin: Andrea Zimmer, Tel.: 06861-934921, a.zimmer@drk-merzig.de

Renovierung und Sanierungsbetrieb seit 16 Jahren!
Verputz- und Malerarbeiten, Trockenbau, Fliesen Verlegearbeiten, Innenausbau, Balkon und Terrassensanierung.
Fa. Heiko Steffen, Beckingen,
06835/9237251 oder mobil 0179/4249757

Außenanlagen - Natursteinarbeiten
Kellerabdichtung - Baggerarbeiten
Umbau & Renovierungsarbeiten
Firma Palillo Bau, 01 57 / 55 99 58 25
www.palillo-bau.de, www.palillo-bau.de

Gartendienst Koch 06872/5050444
Baumfällung, Baumgipfelung, Spezialfällung, Baumwurzelentfernung, Heckenschnitt, Mäharbeiten, Rodung, Heckenrodung, Häckselarbeiten, Bagger- und Abbrucharbeiten, Rasenanlage, Abtransport

Beschriftungen ? - www.car-design-factory.de
Schilder ? - www.car-design-factory.de
Fahrzeugdecor ? - www.car-design-factory.de
Sonnenschutzfolie ? - www.car-design-factory.de
www.car-design-factory.de ? - 0 68 72 / 50 50 830

10% Aktion auf Permanent Make-up und Microblading,
Babor Institut Diana Risch, 06861/3140

● **Hotel - Restaurant ROEMER**
Wir suchen ab sofort zur Aushilfe (Minijob) oder Teilzeit eine **Küchenhilfe** (m/w), Tel. 06861-93390.

www.mueller-heizung.com
Günter Müller GmbH
Heizungsbau - Sanitär - Solar
Barrierefreie Bäder - Fliesen
Wasserschadensanierung
☎ **0 68 35 / 9 30 86**
Zur Heßmühle 2 - Rehlingen-Siersburg
Notdienst / Rohrbrüche
Kanal - Abflussverstopfungen

• Gardinen
• Sonnenschutz
• Bettwäsche
• Frottierwaren
Wir beraten, nähen und montieren Ihre Gardinen.
– Anruf genügt –
GARDINEN WAX seit 1959
Dill.-Pachten • Friedrichstr. 13
Telefon: 06831/72373

FRIEDRICH & CO GMBH
Gut be“DACHT“
Langjährige Erfahrung + kompetentes Team
Mozartstraße 3 • 66780 Rehlingen-Siersburg
Dach- und Bauklempnerarbeiten
• Dachfenster • Trapezbleche
• Garagenabdeckung • Flachdach
Tel. 0 68 35 - 6 86 41 Mobil: 01 72 - 6 88 34 84
E-Mail: friedrich-rehlingen@t-online.de

Pflegedienst Zangerle-Wagner
Individuelle Pflege und Behandlungspflege zu Hause!
» Häusliche Pflege nach SGB XI (Leistung der Pflegekasse)
» Behandlungspflege nach SGB V (Leistung der Krankenkasse)
» Pflegeeinsatz/Pflegeberatung von Angehörigen entsprechend §37.3 SGB XI
» Hauswirtschaftliche Versorgung
» Tagespflege
✆06835-4264
Beckinger Str. 46a, 66780 Rehlingen-Siersburg
www.kabp.de / info@kabp.de

Wasserschadensanierung • Komplettbäder
Heizung • Sanitär • Notdienst
Konrad Müller, Tel. 06831 / 123872 + 0177 / 7282186
Kesseltausch zum Festpreis, siehe www.konrad-mueller-heizungen.de

Wächst Ihnen Ihr Garten über den Kopf?
Weyland
Garten- & Landschaftsbau
Wir helfen Ihnen den Garten zu pflegen!
Dominic Weyland, Bierbach 12, 66809 Nalbach
Tel.: 06838/993511, Mobil: 0173/3449166
• Neu- und Umgestaltung • Zaun- und Mauerbau
• Stein- und Pflegearbeiten • Baumschnittarbeiten
• Strauch- und Heckenschnitt • Grabpflege und Grabgestaltung

LINDA Apotheken

Das SPARezept des Monats

Sparen Sie im September bis zu 41 %

gegenüber dem bisherigen Verkaufspreis der Apotheke.

Zur wirksamen Linderung von Symptomen von Erkältung und grippalem Infekt.

€ 8,99 – Sie sparen über 27%

WICK DayMed Kombi Erkältungsgetränk*

Pulver zur Herstellung einer Lösung zum Einnehmen.
Anwendungsgebiete:
Zur Linderung der Symptome von Erkältungen und grippalen Infekten.
Warnhinweis: Enthält Sucrose (Zucker), Natrium, Aspartam (E951). Packungsbeilage beachten. Apothekenpflichtig. Stand: Februar 2018.
10 Beutel
UVP: € 12,48 *

Für die bedarfsgerechte Versorgung in der Frühschwangerschaft.

€ 29,99 – Sie sparen über 28%

Femibion 1 Frühschwangerschaft

Femibion 1 ist abgestimmt auf den besonderen Nährstoffbedarf von Mutter und Kind in der Frühschwangerschaft bis zum Ende der 12. Schwangerschaftswoche. Neben 800 µg Folat Basotar (Folsäure und Metafolin) zum erhöhten Anstieg des Folat-Spiegels enthält es weitere essenzielle Nährstoffe, wie alle B-Vitamine, die Vitamine C, E und D3 sowie Jod.
60 Tabletten
UVP: € 41,99 *

Die Aspirin Tablette – effektiv gegen Schmerzen.

€ 4,49 – Sie sparen über 32%

ASPIRIN 500 MG ÜBERZOGENE TABLETTEN*

Wirkstoff: Acetylsalicylsäure
Anwendungsgebiete:
Zur symptomatischen Behandlung von Fieber und/oder leichten bis mäßig starken Schmerzen wie z. B. Kopfschmerzen, Schmerzen im Rahmen eines grippalen Infekts, Zahnschmerzen sowie Muskelschmerzen. Bitte beachten Sie die Angaben für Kinder und Jugendliche. Bayer Vital GmbH, 51368 Leverkusen, Deutschland. Stand: 07/2016.
20 überzogene Tabletten
UVP: € 6,65 *

Thealoz Duo – die Zweifachformel bei trockenen Augen.

€ 9,99 – Sie sparen über 30%

Thealoz Duo

Vereint die positiven Eigenschaften der Hyaluronsäure (0,15%) mit denen des natürlichen Inhaltsstoffes Trehalose (3%). Während die Hyaluronsäure das Auge lang anhaltend befeuchtet und regeneriert, schützt die Trehalose vor Schädigungen durch Trockenheit. Unkonserviert, phosphatfrei und sehr gut verträglich. Einfach in der Handhabung.
10 ml
UVP: € 14,45 *

Schnell gegen den Halsschmerz. NEU: Jetzt mit mehr Inhalt – 36 Lutschtabletten!

€ 7,99 – Sie sparen über 33%

Dolo-Dobendan*

Wirkstoffe: Cetylpyridiniumchlorid, Benzocain
Anwendungsgebiete:
Zur temporären unterstützenden Behandlung bei schmerzhaften Entzündungen der Mundschleimhaut und der Rachenschleimhaut. Enthält Sorbitol, Sucrose (Zucker) und Glucose.
36 Lutschtabletten
UVP: € 11,67 *

Gegen Sodbrennen und saures Aufstoßen.

€ 6,99 – Sie sparen über 41%

OMEP HEXAL 20 mg*

Wirkstoff: Omeprazol
Anwendungsgebiete:
Zur kurzzeitigen Behandlung von Refluxbeschwerden (z. B. Sodbrennen, Säurerückfluss) bei Erwachsenen. Enthält Lactose.
14 Hartkapseln
UVP: € 15,52 *

Natürliche Hilfe bei Gelenkbeschwerden.

€ 25,99 – Sie sparen über 31%

Wobenzym*

Ist ein entzündungshemmendes Arzneimittel (Antiphlogistikum).
Anwendungsgebiete:
Zur unterstützenden Behandlung von Erkrankungen, die mit Schwellungen, Entzündungen o. Schmerzen als Folge von Verletzungen, oberflächlicher Venenentzündung, Entzündung der Harn- o. Geschlechtswege, schmerzhafter u. aktivierter Arthrose o. Wechselbeschwerden im Bereich von Muskeln, Sehnen, Bändern. Enthält Lactose.
100 Tabletten
UVP: € 37,98 *

GRANU FINK Prosta forte 500 mg – weniger müssen, besser können.

€ 29,99 – Sie sparen über 28%

GRANU FINK Prosta forte 500 mg*

Wirkt stark, rein natürlich bei Prostata-Blasenbeschwerden. Wirkstoff: Sägepalmenfrüchte-Extrakt aus Kürbissamen
Anwendungsgebiete:
Beschwerden beim Wasserlassen infolge einer Vergrößerung der Prostata (Prostataadenom, Stadium I bis II nach Alken bzw. Stadium I bis III nach Vahlensieck).
80 Kapseln
UVP: € 41,95 *

Für alle Wunden im Alltag.

€ 4,49 – Sie sparen über 28%

MediGel SCHNELLE WUNDHEILUNG

Schmidt. Effektiv. Für alle Wunden im Alltag.
Das hydroaktive Gel sorgt mit Zink- und Eisenionen für ein pH-Wert-optimiertes feuchtes Wundmilieu, welches die körpereigenen Heilkräfte unterstützt und die Granulierung aktiviert. Zusätzlich wird die Narbenbildung verringert. Medizinisch, feuchte Wundheilung: ohne Kruste, ohne Brennungsschmerz. Für die ganze Familie geeignet (ab 0 Jahren).
20 g
UVP: € 6,25 *

Voltaren Schmerzgel* – € 9,99 – Sie sparen über 36%

Regaine MÄNNER SCHAUM* – € 59,99 – Sie sparen über 24%

Regaine FRAUEN SCHAUM* – € 44,99 – Sie sparen über 24%

meridol ZAHNPASTA – € 2,69 – Sie sparen über 27%

DHU 3 Ferrum phosphor. D 12 – € 2,99 – Sie sparen über 32%

DHU 7 Magnesium phosphor. D 6 – € 2,99 – Sie sparen über 32%

PAYBACK

Andreas Apotheke	66701 Beckingen
Apotheke am kleinen Markt	66687 Wadern
Apotheke am Rathausplatz	66839 Schmelz
Luzia Apotheke	66763 Dillingen
Markt Apotheke	66679 Losheim am See
Markt Apotheke	66292 Riegelsberg
Sebastianus Apotheke	66687 Wadern-Nunk

© Alle Rechte vorbehalten. Nachdruck – auch auszugsweise – ist nicht gestattet!

* Zu Risiken und Nebenwirkungen lesen Sie die Packungsbeilage und fragen Sie Ihren Arzt oder Apotheker. Alle Angaben gültig, solange der Vorrat reicht. Druckfehler vorbehalten. Alle Preise in Euro inkl. MwSt.
UVP = Unverbindliche Preisempfehlung des Herstellers. Stand 01.07.2018.
BVP = Bisheriger Verkaufspreis der Apotheke.
In allen teilnehmenden Apotheken.
Offizieller Ausstatter der Mannschaften der deutschen Fußball-Nationalmannschaft.

DER müller HOT DEAL

mazda

BARPREIS-ANGEBOT

18.295 €
FIX & FERTIG ZUGELASSEN

5.090 €*
PREISVORTEIL

INKL. 5 JAHRE GARANTIE**

LEASING-ANGEBOT**

179 €
MONATL. LEASINGRATE

0 €
ANZAHLUNG

MAZDA 3 Center-Line
- 2,0 l - 88 kW (120 PS) Benziner, 5-Türer
- Tageszulassung 30.07.2018, 10 Km
- Klimaautomatik
- MAZDA connect mit 7"-Zoll Display
- Internetradio, Social-Media connect
- 16"-Zoll Leichtmetallräder
- Geschwindigkeits-Regelanlage
- Sitzheizung
- Einparkhilfe hinten u.v.m.

Kraftstoffverbrauch in l/100 km innerorts 6,5; außerorts 4,3; kombiniert 5,1; CO_2-Emission 119 g/km; Effizienzklasse B

*Zum bisher geforderten Preis von 23.385 € am Tag der Erstzulassung. **Ein unverbindliches Leasingbeispiel der MAZDA Finance, ein Servicecenter der Santander Consumer Leasing GmbH, Santander-Platz 1, 41061 Mönchengladbach, Stand 08/18. Anschaffungspreis 22.390,– €, Leasingsonderzahlung 0,– €, Laufleistung p.a. 10.000 km, Laufzeit 36 Monate, Sollzinssatz p.a. 3,49 % ***, effektiver Jahreszins 4,12 %, Gesamtbetrag 6.440,– €, Zzgl. 995,– für Zulassung, Transport & Überführung | *** gebunden für die gesamte Vertragslaufzeit | Abbildung zeigt aufpreispflichtiges Zubehör | ****3 Jahre Mazda-Neuwagen-Garantie + 2 Jahre Anschlussgarantie (bis 150.000 km) – gemäß unseren Bedingungen.

Wie macht der Müller das?

mazda by müller's

Auto A Müller GmbH | Ein Unternehmen der Müller-Gruppe | **54292 TRIER,** Ruwerer Straße 1b, Tel. 0651 99546-0 (Firmensitz)
66679 LOSHEIM AM SEE, Wolfsborn 31, Tel. 06872 9200-0 | **66740 SAARLOUIS**, Fasanenallee 3, Tel. 06831 94980-0 | **www.mueller-mazda.com** | **kontakt@mueller-mazda.com**

Über **500 Fahrzeuge** fast aller Marken und Preisklassen finden Sie unter **www.mueller-auto.com**
Besuchen Sie uns doch mal bei Facebook www.facebook.com/mueller.auto

....nah und gut Scherrmann

Demnächst in Düppenweiler

Am Mühlenberg 5 - Tel. 06832 / 7377

Ab September übernimmt nah und gut Scherrmann den Markt in Düppenweiler. Aufgrund umfangreicher Renovierungs- und Modernisierungsmaßnahmen ist der Markt

vom 1. September bis einschließlich den 19. September geschlossen.

Wir bitten um Ihr Verständnis.

AM DONNERSTAG, DEN 20. SEPTEMBER WIEDEREREÖFFNUNG MIT UNSEREN PARTNERN:

Kunzler

Metzgerei Abteilung in Bedienung

Welling
BACKTRADITION SEIT 1962

Frische Backwaren

Beachten Sie bitte unsere besonderen Wiedereröffnungsangebote im Amtsblatt.

Wir freuen uns jetzt schon auf Ihren Besuch!

....nah und gut Scherrmann